Η ΕΛΛΑΔΑ στην Ευρωπαϊκή Ένωση

ποσοστό έκτασης στην ΕΕ

3,0%
132.049 km²

ποσοστό πληθυσμού στην ΕΕ

2,1%
10,7 εκατ.

ποσοστό ΑΕΠ στην ΕΕ

1,2%

ΑΕΠ κατά κεφαλήν

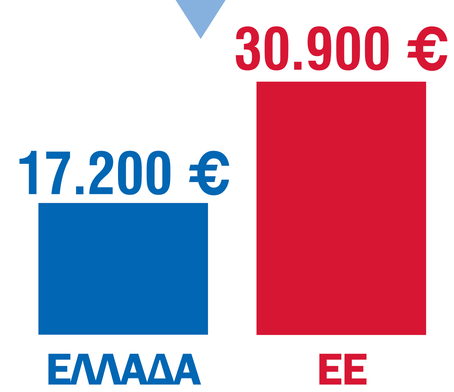

πυκνότητα πληθυσμού (ανά km²)

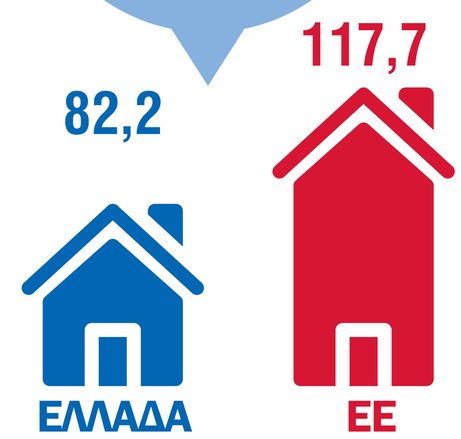

γνωρίζετε ότι;

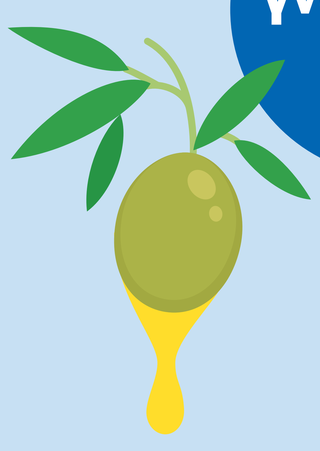

Η Ελλάδα είναι η **τρίτη χώρα στην ΕΕ σε παραγωγή ελιών** για ελαιόλαδο (775.640 kg).

Οι Έλληνες είναι **πρώτοι στις καθημερινές συναντήσεις** με τους φίλους τους (40,3%).
(μέσος όρος ΕΕ 15,0%)

Οι Έλληνες είναι **δεύτεροι στην ΕΕ** που δηλώνουν **πολύ καλή κατάσταση υγείας** (45,0%).
(μέσος όρος ΕΕ 22,9%)

Οι Έλληνες κατέχουν την **πρωτιά στις ώρες που εργάζονται** ανά εβδομάδα πλήρους απασχόλησης (44,2 ώρες).
(μέσος όρος ΕΕ 41,2 ώρες)

Εξαγωγές αγαθών

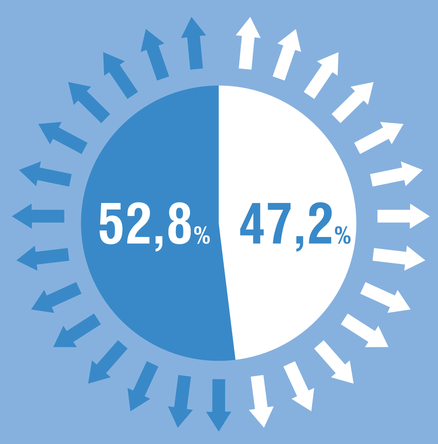

εντός ΕΕ
εκτός ΕΕ

Εισαγωγές αγαθών

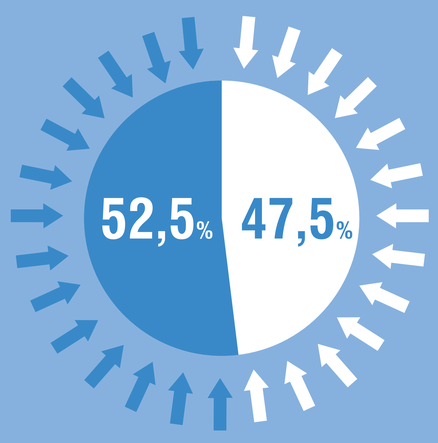

Ποσοστό απασχόλησης ανδρών (20-64 ετών)

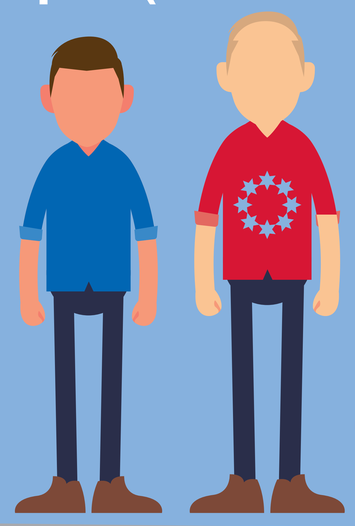

70,1% ΕΛΛΑΔΑ
78,9% ΕΕ

Ποσοστό απασχόλησης γυναικών (20-64 ετών)

49,1% ΕΛΛΑΔΑ
67,4% ΕΕ