Αέρια του θερμοκηπίου, 2016

(Υδρατμοί, CO_2, CH_4, N_2O, HFCs, PFCs, SF_6)

ΕΚΠΟΜΠΕΣ ΦΘΟΡΙΩΜΕΝΩΝ ΥΔΡΟΓΟΝΑΝΘΡΑΚΩΝ (HFCs)

ΕΚΠΟΜΠΕΣ ΥΠΕΡΦΘΟΡΑΝΘΡΑΚΩΝ (PFCs)

ΕΚΠΟΜΠΕΣ ΕΞΑΦΘΟΡΙΟΥΧΟΥ ΘΕΙΟΥ (SF_6)

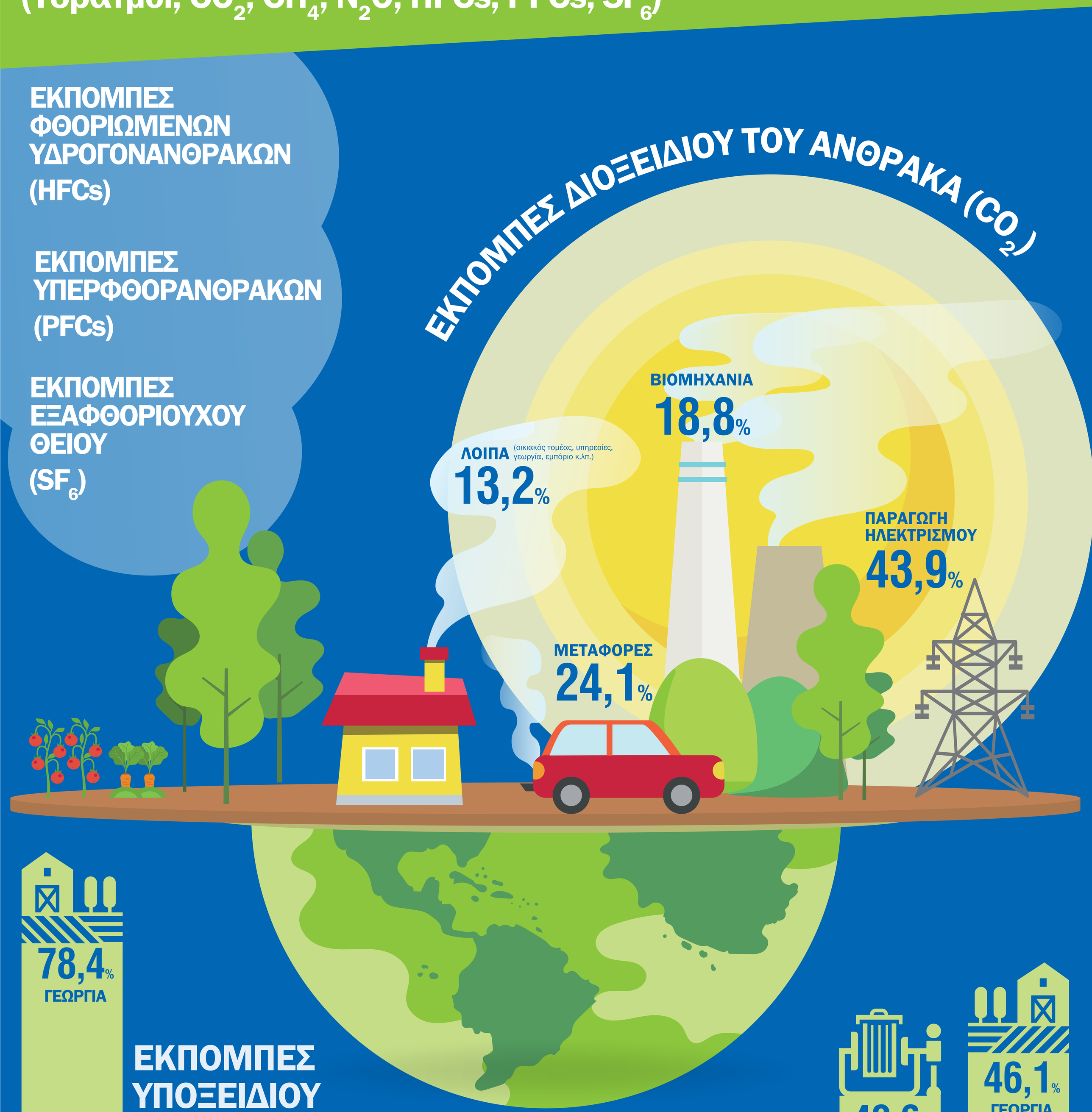

Ποσοστό (%) εκπομπών των αερίων του θερμοκηπίου που εκλύθηκαν, στην Ελλάδα, ως αποτέλεσμα της οικονομικής δραστηριότητας και από τα νοικοκυριά, ανά είδος αερίου και πηγή προέλευσης.