

ΕΛΛΗΝΙΚΗ ΣΤΑΤΙΣΤΙΚΗ ΑΡΧΗ
HELLENIC STATISTICAL AUTHORITY

Η ΕΛΛΗΝΙΚΗ ΟΙΚΟΝΟΜΙΑ THE GREEK ECONOMY

13 Απριλίου / 13 April 2018

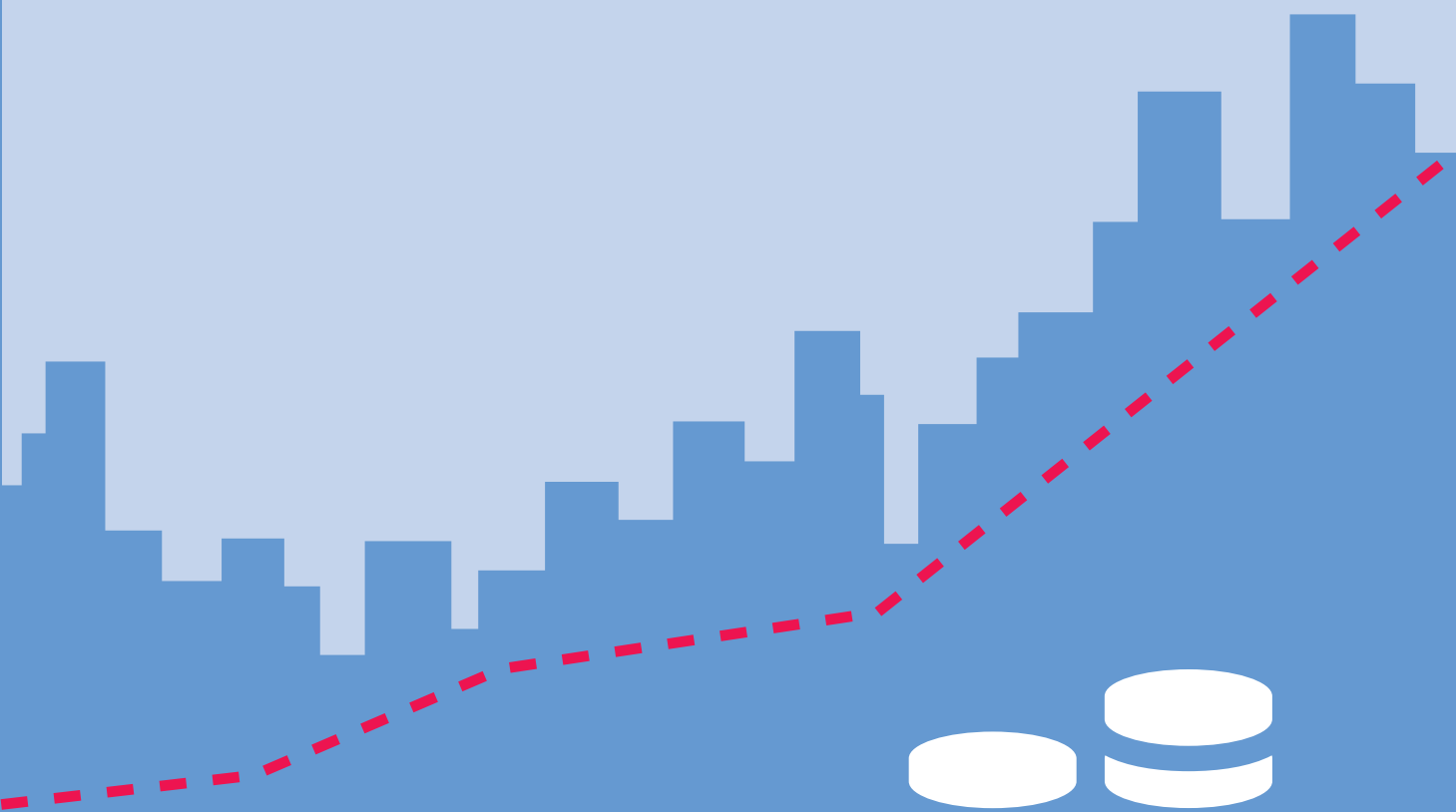

ΠΡΟΛΟΓΟΣ

Το δημοσίευμα **Η Ελληνική Οικονομία** στοχεύει να παρουσιάσει τα πιο πρόσφατα και σημαντικά οικονομικά στοιχεία για την Ελλάδα με τρόπο σαφή και εμπειριστατωμένο. Το δημοσίευμα, γραμμένο στην ελληνική και αγγλική γλώσσα, απευθύνεται σε χρήστες που αναζητούν επικαιροποιημένα στοιχεία, όσον αφορά στις τελευταίες οικονομικές εξελίξεις, καθώς και πιο μακροπρόθεσμες οικονομικές τάσεις. Παρέχει πληροφορίες για τους κύριους οικονομικούς δείκτες, καθώς και στατιστικές χρονοσειρές που καταρτίζονται, κυρίως, από την Ελληνική Στατιστική Αρχή (ΕΛΣΤΑΤ).

Για περισσότερες πληροφορίες σχετικά με το δημοσίευμα **Η Ελληνική Οικονομία**, μπορείτε να απευθύνεστε στη Διεύθυνση Στατιστικής Πληροφόρησης και Εκδόσεων της ΕΛΣΤΑΤ (τηλ. 213 1352021, email: data.dissem@statistics.gr).

Υποδείξεις και προτάσεις για το περιεχόμενο του δημοσιεύματος είναι ευπρόσδεκτες.

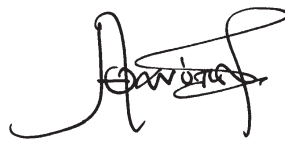

Αθανάσιος Κων. Θανόπουλος
Πρόεδρος της ΕΛΣΤΑΤ

FOREWORD

The Greek Economy publication aims to provide the latest key economic information on Greece in a clear and comprehensive manner. Written in both the Greek and English languages, it is designed for users of statistics who seek updated information on recent economic developments, as well as long-term economic trends. It provides information on major economic indicators and time series compiled mostly by the Hellenic Statistical Authority (ELSTAT).

For further information on the data and statistics provided in **The Greek Economy**, please contact the Statistical Information and Publications Division of ELSTAT (tel: +30 213 1352317, e-mail: data.dissem@statistics.gr).

We welcome any suggestions on the content of the publication.

A handwritten signature in black ink, appearing to read 'Athanasios C. Thanopoulos', with a stylized flourish extending from the end.

Athanasios C. Thanopoulos
President of ELSTAT

ΝΕΑ ΚΑΙ ΑΝΑΘΕΩΡΗΜΕΝΑ ΣΤΟΙΧΕΙΑ ΣΕ ΑΥΤΗΝ ΤΗΝ ΕΚΔΟΣΗ – NEW AND REVISED DATA IN THIS ISSUE

- | | |
|---|---|
| • Βιομηχανία (όγκος) (νέα) | • Industry (volume) (new) |
| • Οικοδομική Δραστηριότητα (νέα) | • Building Activity (new) |
| • Μουσεία και Αρχαιολογικοί Χώροι (νέα) | • Museums and Archaeological Sites (new) |
| • Εθνικός Δείκτης Τιμών Καταναλωτή (νέα) | • Consumer Price Index (new) |
| • Εναρμονισμένος Δείκτης Τιμών Καταναλωτή (νέα) | • Harmonized Index of Consumer Prices (new) |
| • Εναρμονισμένος Δείκτης Τιμών Καταναλωτή με Σταθερούς Φόρους (νέα) | • Harmonized Index of Consumer Prices at Constant Tax Rates (new) |
| • Πυρήνας Πληθωρισμού (νέα) | • Core Inflation (new) |
| • Λογιστική κατάσταση των NXI (νέα και αναθεωρημένα) | • Balance sheet of MFIs (new and revised) |
| • Πίνακες διεθνών συγκρίσεων (νέα και αναθεωρημένα) | • Tables of international comparisons (new and revised) |

	Σελίδα Page	
Πίνακας 1. Επιλεγμένοι οικονομικοί δείκτες, 2005 - 2017	6	Table 1. Selected economic indicators, 2005 - 2017
Πίνακας 2. Ακαθάριστο Εγχώριο Προϊόν σε τρέχουσες τιμές, 2006 - 2017	8	Table 2. Gross Domestic Product at current prices, 2006 - 2017
Πίνακας 3. Ακαθάριστο Εγχώριο Προϊόν σε σταθερές τιμές 2010, 2006 - 2017	8	Table 3. Gross Domestic Product at constant prices of 2010, 2006 - 2017
Πίνακας 4. Ακαθάριστο Εγχώριο Προϊόν, ετήσιες μεταβολές όγκου, 2006 - 2017	10	Table 4. Gross Domestic Product, annual volume changes, 2006 - 2017
Πίνακας 5. Ακαθάριστο Εγχώριο Προϊόν σε τρέχουσες τιμές, τριμηνιαία στοιχεία, 2014 - 2017	12	Table 5. Gross Domestic Product at current prices, quarterly data, 2014 - 2017
Πίνακας 6. Ακαθάριστο Εγχώριο Προϊόν, έτος αναφοράς 2010, τριμηνιαία στοιχεία, 2014 - 2017	12	Table 6. Gross Domestic Product, reference year 2010, quarterly data, 2014 - 2017
Πίνακας 7. Ακαθάριστο Εγχώριο Προϊόν, ετήσιες μεταβολές όγκου, τριμηνιαία στοιχεία, 2014 - 2017	14	Table 7. Gross Domestic Product, annual volume changes, quarterly data, 2014 - 2017
Πίνακας 8. Αποταμίευση - Επενδύσεις, 2011 - 2016	16	Table 8. Savings - Investment, 2011 - 2016
Πίνακας 9. Εθνικοί Λογαριασμοί - Μισθοί, παραγωγικότητα και κόστος εργασίας, 2012 - 2017	17	Table 9. National Accounts - Wages, productivity and labour cost, 2012 - 2017
Πίνακας 10. Εθνικοί Λογαριασμοί - Μισθοί, παραγωγικότητα και κόστος εργασίας, τριμηνιαία στοιχεία, 2016 - 2017	17	Table 10. National Accounts - Wages, productivity and labour cost, quarterly data, 2016 - 2017
Πίνακας 11. Κύρια μεγέθη Γενικής Κυβέρνησης, 2007 - 2016	18	Table 11. Main aggregates of General Government, 2007 - 2016
Πίνακας 12. Κύρια μεγέθη Γενικής Κυβέρνησης, τριμηνιαία στοιχεία, 2014 - 2017	22	Table 12. Main aggregates of General Government, quarterly data, 2014 - 2017
Πίνακας 13. Χρέος Γενικής Κυβέρνησης, 2007 - 2017	26	Table 13. General Government Debt, 2007 - 2017
Πίνακας 14. Πληθυσμός ηλικίας 15 ετών και άνω, κατά κατάσταση απασχόλησης, τριμηνιαία στοιχεία, 2011 - 2017	28	Table 14. Population aged 15 years and over, by employment status, quarterly data, 2011 - 2017
Πίνακας 15. Ποσοστό ανεργίας για το σύνολο του πληθυσμού, για άρρενες - θήλεις και για άτομα ηλικίας 15 - 29 ετών, 2005 - 2017	30	Table 15. Unemployment rate for total population, males - females and for persons aged 15 - 29 years, 2005 - 2017
Πίνακας 16. Απασχολούμενοι 15 ετών και άνω, κατά κλάδο οικονομικής δραστηριότητας, 2006 - 2017	30	Table 16. Employed persons aged 15 years and over, by branch of economic activity, 2006 - 2017
Πίνακας 17. Δείκτες οικονομικής δραστηριότητας, 2015 - 2018	32	Table 17. Indices of economic activity, 2015 - 2018
Πίνακας 18. Εθνικός ΔΤΚ, Εν. ΔΤΚ, Εν. ΔΤΚ-ΣΦ, Πυρήνας Πληθωρισμού και ΔΤΠΒ, 2014 - 2018	38	Table 18. CPI, HICP, HICP-CT, Core Inflation and PPI, 2014 - 2018
Πίνακας 19. Εμπορικό ισοζύγιο, 2007 - 2017	40	Table 19. External trade balance, 2007 - 2017
Πίνακας 20. Εμπορικό ισοζύγιο, τριμηνιαία στοιχεία, 2014 - 2017	42	Table 20. External trade balance, quarterly data, 2014 - 2017
Πίνακας 21. Εισαγωγές - Αφίξεις, Εξαγωγές - Αποστολές, κατά προέλευση/προορισμό, με πετρελαιοειδή, 2007 - 2017	44	Table 21. Imports - Arrivals, Exports - Dispatches, by area of origin/destination, including oil products, 2007 - 2017
Πίνακας 22. Εισαγωγές - Αφίξεις, Εξαγωγές - Αποστολές, κατά προέλευση/προορισμό, χωρίς πετρελαιοειδή, 2007 - 2017	46	Table 22. Imports - Arrivals, Exports - Dispatches, by area of origin/destination, excluding oil products, 2007 - 2017
Πίνακας 23. Εισαγωγές - Αφίξεις, Εξαγωγές - Αποστολές, κατά προέλευση/προορισμό, με πετρελαιοειδή, τριμηνιαία στοιχεία, 2014 - 2017	48	Table 23. Imports - Arrivals, Exports - Dispatches, by area of origin/destination, including oil products, quarterly data, 2014 - 2017
Πίνακας 24. Εισαγωγές - Αφίξεις, Εξαγωγές - Αποστολές, κατά προέλευση/προορισμό, χωρίς πετρελαιοειδή, τριμηνιαία στοιχεία, 2014 - 2017	50	Table 24. Imports - Arrivals, Exports - Dispatches, by area of origin/destination, excluding oil products, quarterly data, 2014 - 2017
Πίνακας 25. Εισαγωγές - Αφίξεις, Εξαγωγές - Αποστολές, κατά χώρα προέλευσης/προορισμού, με πετρελαιοειδή, 2005, 2010, 2017	52	Table 25. Imports - Arrivals, Exports - Dispatches, by area of origin/destination, including oil products, 2005, 2010, 2017
Πίνακας 26. Εισαγωγές - Αφίξεις, κατά κύριες κατηγορίες προϊόντων της ΤΤΔΕ, 2007 - 2017	54	Table 26. Imports - Arrivals, by main product categories according to SITC, 2007 - 2017
Πίνακας 27. Εξαγωγές - Αποστολές, κατά κύριες κατηγορίες προϊόντων της ΤΤΔΕ, 2007 - 2017	56	Table 27. Exports - Dispatches, by main product categories according to SITC, 2007 - 2017
Πίνακας 28. Συγκεντρωτική Λογιστική Κατάσταση των Νομισματικών Χρηματοπιστωτικών Ιδρυμάτων (NXI), 2012 - 2018	58	Table 28. Aggregated Balance Sheet of Monetary Financial Institutions (MFIs), 2012 - 2018
Πίνακας 29. Επιλεγμένοι οικονομικοί δείκτες χωρών Ευρωζώνης	60	Table 29. Selected economic indicators of the Eurozone countries
Πίνακας 30. Επιλεγμένοι οικονομικοί δείκτες των κυριότερων χωρών - εισαγωγέων ελληνικών προϊόντων	62	Table 30. Selected economic indicators of the main importers of Greek products

Πίνακας 1. ΕΛΛΑΣ: ΕΠΙΛΕΓΜΕΝΟΙ ΟΙΚΟΝΟΜΙΚΟΙ ΔΕΙΚΤΕΣ, 2005 - 2017

	2005	2006	2007	2008	2009	2010	2011
(% μεταβολή, εκτός άλλης αναφοράς)							
<i>Εγχώρια οικονομία</i>							
ΑΕΠ σε τιμές έτους αναφοράς 2010	0.6	5.7	3.3	-0.3	-4.3	-5.5	-9.1
Συνολική εγχώρια ζήτηση (συμβολή)	0.2	8.5	5.9	-0.7	-7.3	-7.4	-12.0
Ιδιωτική κατανάλωση	3.2	2.8	4.1	3.6	-1.7	-6.5	-9.7
Δημόσια κατανάλωση	4.1	6.8	5.4	-2.3	2.0	-4.2	-7.0
Ακαθάριστος σχηματισμός πάγιου κεφαλαίου	-11.9	19.4	15.9	-7.2	-13.9	-19.3	-20.5
Εξαγωγές αγαθών και υπηρεσιών	3.3	5.2	10.6	3.5	-18.5	4.9	0.0
Εισαγωγές αγαθών και υπηρεσιών	0.9	13.3	15.5	1.3	-20.4	-3.4	-9.4
Αποπληθωριστής ΑΕΠ	2.2	3.5	3.4	4.3	2.6	0.7	0.8
ΑΕΠ σε τρέχουσες τιμές (δισεκατομμύρια €)	199.2	217.9	232.7	242.0	237.5	226.0	207.0
ΑΕΠ σε τρέχουσες τιμές	2.9	9.3	6.8	4.0	-1.8	-4.8	-8.4
Εθνικός ΔΤΚ ⁽¹⁾ (μέσος δείκτης 12μήνου)	3.5	3.2	2.9	4.2	1.2	4.7	3.3
Εν. ΔΤΚ ⁽²⁾ (μέσος δείκτης 12μήνου)	3.5	3.3	3.0	4.2	1.3	4.7	3.1
Πυρήνας Πληθωρισμού ⁽³⁾ (μέσος δείκτης 12μήνου)	3.3	2.2	2.7	2.9	2.4	2.7	1.0
Ανεργία (μέσο ετήσιο ποσοστό)	10.0	9.0	8.4	7.8	9.6	12.7	17.9
(% του ΑΕΠ)							
<i>Δημόσια οικονομικά (Γενική Κυβέρνηση)</i>							
Σύνολο εσόδων		39.2	40.4	40.7	38.9	41.3	43.8
Σύνολο δαπανών		45.1	47.1	50.8	54.1	52.5	54.1
Πρωτογενείς δαπάνες		40.7	42.6	46.0	49.0	46.6	46.8
Ισοζύγιο Γενικής Κυβέρνησης		-5.9	-6.7	-10.2	-15.1	-11.2	-10.3
Πρωτογενές ισοζύγιο		-1.5	-2.2	-5.4	-10.1	-5.3	-3.0
Χρέος Γενικής Κυβέρνησης κατά Μάαστριχτ ⁽⁴⁾		103.6	103.1	109.4	126.7	146.2	172.1
<i>Ισοζύγιο πληρωμών⁽⁵⁾⁽⁶⁾⁽⁷⁾</i>							
Ισοζύγιο τρεχουσών συναλλαγών		-8.9	-11.5	-15.2	-15.1	-12.3	-11.4
Ισοζύγιο αγαθών και υπηρεσιών		-7.6	-9.7	-11.9	-11.9	-9.1	-6.1
Εξαγωγές αγαθών και υπηρεσιών		21.3	21.2	22.4	23.2	18.9	21.9
Εισαγωγές αγαθών και υπηρεσιών		28.9	30.9	34.2	35.0	28.0	31.5
Ισοζύγιο δευτερογενών εισοδημάτων		0.0	0.2	-0.5	-0.1	-0.4	-0.7
Ισοζύγιο πρωτογενών εισοδημάτων		-1.3	-1.9	-2.8	-3.1	-2.5	-3.2
Καθαρή διεθνής επενδυτική θέση		-75.6	-82.6	-93.7	-75.8	-87.5	-88.8
(% μεταβολή, εκτός άλλης αναφοράς)							
<i>Επιτόκια και χρηματοδότηση⁽⁵⁾</i>							
Επιτόκιο δανεισμού ⁽⁸⁾		5.9	6.7	7.2	7.2	5.7	6.5
Χρηματοδότηση του ιδιωτικού τομέα ⁽⁹⁾		21.2	21.1	21.5	15.9	4.1	0.0
<i>Συναλλαγματικές ισοτιμίες⁽⁵⁾</i>							
Ονομαστική σταθμισμένη συναλλαγματική ισοτιμία		-1.0	0.0	1.3	2.4	1.2	-2.8
Πραγματική σταθμισμένη συναλλαγματική ισοτιμία (με βάση τον ΔΤΚ)		-0.1	0.8	1.6	2.4	1.5	-0.4

Πηγή: ΕΛΣΤΑΤ, εκτός άλλης αναφοράς.

(1) ΔΤΚ: Δείκτης Τιμών Καταναλωτή (εθνικός).

(2) Εν. ΔΤΚ: Εναρμονισμένος ΔΤΚ.

(3) Πυρήνας Πληθωρισμού: ΔΤΚ, χωρίς διατροφή, ποτά, καπνό και ενέργεια.

(4) Το χρέος όπως ορίζεται από τη Συνθήκη του Μάαστριχτ.

(5) Πηγή: Τράπεζα της Ελλάδος.

(6) Βασίζεται στη νέα μεθοδολογία κατάρτισης του Ισοζυγίου Πληρωμών (BPM6).

(7) Από τον Ιανουάριο 2009, η κατάρτιση του ισοζυγίου αγαθών βασίζεται στα στοιχεία εξωτερικού εμπορίου της Ελληνικής Στατιστικής Αρχής (ΕΛΣΤΑΤ) στη θέση των στοιχείων διακανονισμού τραπεζικών συναλλαγών, που χρησιμοποιούνταν μέχρι πρότινος.

(8) Δάνεια σε επιχειρήσεις, μέχρι 1 έτος. Ποσοστό στο τέλος Δεκεμβρίου, μη περιλαμβανομένων των επιβαρύνσεων.

(9) Εξέλιξη της εγχώριας χρηματοδότησης των νοικοκυριών και επιχειρήσεων.

(10) Περιλαμβάνει μείωση του χρέους στο πλαίσιο του προγράμματος ανταλλαγής ομολόγων (PSI).

Table 1. GREECE: SELECTED ECONOMIC INDICATORS, 2005 - 2017

	2012	2013	2014	2015	2016	2017
(% change, unless otherwise indicated)						
<i>Domestic economy</i>						
GDP prices of reference year 2010	-7.3	-3.2	0.7	-0.3	-0.2	1.4
Total domestic demand (contribution)	-10.5	-4.4	0.9	-1.2	0.4	1.5
Private consumption	-8.0	-2.6	0.6	-0.5	0.0	0.1
Public consumption	-6.0	-6.4	-1.4	1.2	-1.5	-1.1
Gross fixed capital formation	-23.5	-8.4	-4.7	-0.3	1.6	9.6
Exports of goods and services	1.2	1.5	7.7	3.1	-1.8	6.8
Imports of goods and services	-9.1	-2.4	7.7	0.4	0.3	7.2
GDP deflator	-0.4	-2.4	-1.8	-1.0	-1.0	0.7
GDP at current prices (billion €)	191.2	180.7	178.7	176.3	174.2	177.7
GDP at current prices	-7.6	-5.5	-1.1	-1.3	-1.2	2.0
CPI ⁽¹⁾ (annual average)	1.5	-0.9	-1.3	-1.7	-0.8	1.1
HICP ⁽²⁾ (annual average)	1.0	-0.9	-1.4	-1.1	0.0	1.1
Core Inflation ⁽³⁾ (annual average)	-0.3	-2.8	-1.4	-1.3	-0.4	0.0
Unemployment (annual average rate)	24.4	27.5	26.5	24.9	23.5	21.5
<i>Public finance (General Government)</i>						
Total revenues	46.5	49.0	46.6	48.1	50.2	
Total expenditures	55.4	62.2	50.2	53.8	49.8	
Primary expenditures	50.3	58.1	46.2	50.2	46.5	
Overall balance	-8.9	-13.2	-3.6	-5.7	0.5	
Primary balance	-3.8	-9.1	0.4	-2.1	3.7	
Gross debt (Maastricht) ⁽⁴⁾	⁽¹⁰⁾ 159.6	177.4	179.0	176.8	180.8	
<i>Balance of payments⁽⁵⁾⁽⁶⁾⁽⁷⁾</i>						
Current account balance	-3.8	-2.0	-1.6	-0.2	-1.1	-0.8
Balance of goods and services	-3.8	-2.8	-2.2	-0.2	-0.7	-0.5
Exports of goods and services	28.6	30.4	32.4	29.9	28.4	31.6
Imports of goods and services	32.4	33.2	34.6	30.1	29.1	32.2
Secondary Income Balance	-0.5	1.0	-0.2	-0.3	-0.3	-0.3
Primary Income Balance	0.4	-0.3	0.8	0.2	0.0	0.1
Net international investment position	-115.9	-130.4	-131.9	-136.1	-139.3	-141.6
(% change, unless otherwise indicated)						
<i>Interest rates and credit⁽⁵⁾</i>						
Lending rate ⁽⁸⁾	7.2	6.9	6.1	5.8	5.4	5.1
Credit to private sector ⁽⁹⁾	-4.0	-3.9	-3.1	-2.0	-1.5	-0.9
<i>Exchange rates⁽⁵⁾</i>						
Nominal effective exchange rate	-2.0	2.0	0.7	-2.7	1.3	1.4
Real effective exchange rate (CPI - based)	-3.5	-0.7	-1.8	-4.5	0.6	0.6

Source: ELSTAT, unless otherwise indicated.

(1) CPI: Consumer Price Index.

(2) HICP: Harmonized Index of Consumer Prices.

(3) Core Inflation: CPI, excluding food, beverages, tobacco and energy.

(4) Debt as defined in the Maastricht Treaty.

(5) Source: Bank of Greece.

(6) Is based on the new compilation methodology of the Balance of Payments (BPM6).

(7) From January 2009, the compilation of imports and exports of goods is based on ELSTAT's trade statistics instead of the settlements data formerly used.

(8) Loans to corporations, up to 1 year. Percentage at the end of December, excluding charges.

(9) Domestic credit growth to households and enterprises.

(10) Includes debt reduction under the private sector involvement (PSI) initiative.

Πίνακας 2. ΕΛΛΑΣ: ΑΚΑΘΑΡΙΣΤΟ ΕΓΧΩΡΙΟ ΠΡΟΪΟΝ ΣΕ ΤΡΕΧΟΥΣΕΣ ΤΙΜΕΣ, 2006 - 2017⁽¹⁾

Σε εκατομμύρια €

	2006	2007	2008	2009	2010	2011
ΠΡΟΣΕΓΓΙΣΗ ΠΑΡΑΓΩΓΗΣ						
Παραγωγή αγαθών και υπηρεσιών (σε βασικές τιμές)	353,965	377,760	386,427	375,814	354,633	323,261
Ενδιάμεση ανάλωση (σε αγοραίες τιμές)	160,918	172,493	172,608	163,423	154,990	141,352
Ακαθάριστη προστιθέμενη αξία (σε βασικές τιμές)	193,047	205,267	213,819	212,391	199,644	181,909
Γεωργία, θήρα και δασοκομία, αλιεία	6,974	7,068	6,793	6,663	6,519	6,109
Βιομηχανία, συμπεριλαμβανομένης ενέργειας και κατασκευών	43,545	41,881	37,895	36,375	31,255	28,326
Υπηρεσίες	142,528	156,318	169,130	169,353	161,870	147,474
Φόροι επί των προϊόντων	25,572	28,120	28,640	25,674	26,920	25,788
Επιδότησεις επί των προϊόντων	758	693	468	531	532	668
ΠΡΟΣΕΓΓΙΣΗ ΔΑΠΑΝΗΣ						
Τελική καταναλωτική δαπάνη	183,767	198,611	213,182	217,205	206,992	189,782
Νοικοκυριών και ΜΚΙΕΝ ⁽²⁾	139,856	150,862	163,039	161,838	156,803	144,678
Νοικοκυριών	136,001	147,079	159,108	157,389	152,038	139,855
ΜΚΙΕΝ ⁽²⁾	3,854	3,783	3,931	4,449	4,765	4,823
Γενικής Κυβέρνησης	43,911	47,750	50,143	55,367	50,188	45,104
Ακαθάριστος σχηματισμός κεφαλαίου	56,975	63,133	59,315	43,559	38,534	31,271
Ακαθάριστος σχηματισμός πάγιου κεφαλαίου	51,602	60,528	57,627	49,387	39,698	31,607
Μεταβολή αποθεμάτων/Αποκτήσεις μείον διαθέσιμες τιμαλφών	5,373	2,604	1,688	-5,828	-1,164	-336
Εγχώρια ζήτηση	240,742	261,744	272,497	260,764	245,526	221,053
Εξαγωγές αγαθών και υπηρεσιών	46,130	52,403	56,533	45,089	49,958	52,866
Εισαγωγές αγαθών και υπηρεσιών	69,010	81,453	87,039	68,319	69,452	66,889
Εξωτερικό ισοζύγιο αγαθών και υπηρεσιών	-22,880	-29,049	-30,507	-23,230	-19,495	-14,024
ΠΡΟΣΕΓΓΙΣΗ ΕΙΣΟΔΗΜΑΤΟΣ						
Αμοιβές εξαρτημένης εργασίας	73,066	78,441	82,947	84,875	82,130	73,259
Ακαθάριστο λειτουργικό πλεόνασμα / μεικτό εισόδημα	120,884	128,313	131,822	128,365	118,529	110,117
Φόροι επί της παραγωγής και των εισαγωγών	26,961	29,548	30,720	28,080	28,734	28,151
Επιδότησεις	3,050	3,607	3,499	3,786	3,362	4,499
ΑΚΑΘΑΡΙΣΤΟ ΕΓΧΩΡΙΟ ΠΡΟΪΟΝ σε αγοραίες τιμές	217,862	232,695	241,990	237,534	226,031	207,029

Πηγή: Διεύθυνση Εθνικών Λογαριασμών ΕΛΣΤΑΤ.

(1) 2011 - 2017: Προσωρινά στοιχεία.

(2) Μη Κερδοσκοπικά Ιδρύματα που Εξυπηρετούν Νοικοκυριά.

Πίνακας 3. ΕΛΛΑΣ: ΑΚΑΘΑΡΙΣΤΟ ΕΓΧΩΡΙΟ ΠΡΟΪΟΝ ΣΕ ΣΤΑΘΕΡΕΣ ΤΙΜΕΣ 2010, 2006 - 2017⁽¹⁾

Σε εκατομμύρια €

	2006	2007	2008	2009	2010	2011
ΠΡΟΣΕΓΓΙΣΗ ΠΑΡΑΓΩΓΗΣ						
Παραγωγή αγαθών και υπηρεσιών (σε βασικές τιμές)	393,187	405,906	395,444	382,514	354,633	316,361
Ενδιάμεση ανάλωση (σε αγοραίες τιμές)	179,698	186,667	176,543	171,016	154,990	134,689
Ακαθάριστη προστιθέμενη αξία (σε βασικές τιμές)	213,731	219,498	219,090	211,681	199,644	181,672
Γεωργία, θήρα και δασοκομία, αλιεία	6,727	5,865	5,933	6,228	6,519	6,378
Βιομηχανία, συμπεριλαμβανομένης ενέργειας και κατασκευών	44,972	42,736	36,235	36,135	31,255	27,873
Υπηρεσίες	161,353	170,714	177,166	169,348	161,870	147,421
Φόροι επί των προϊόντων	29,930	31,997	31,340	27,947	26,920	24,387
Επιδότησεις επί των προϊόντων	790	627	465	539	532	669
ΠΡΟΣΕΓΓΙΣΗ ΔΑΠΑΝΗΣ						
Τελική καταναλωτική δαπάνη	207,967	217,100	221,793	220,016	206,992	188,183
Νοικοκυριών και ΜΚΙΕΝ ⁽²⁾	158,235	164,684	170,587	167,738	156,803	141,518
Νοικοκυριών	153,849	160,499	166,409	163,077	152,038	136,783
ΜΚΙΕΝ ⁽²⁾	4,377	4,175	4,166	4,657	4,765	4,735
Γενικής Κυβέρνησης	49,868	52,558	51,332	52,371	50,188	46,665
Ακαθάριστος σχηματισμός κεφαλαίου	59,945	65,059	59,064	43,186	38,534	30,124
Ακαθάριστος σχηματισμός πάγιου κεφαλαίου	53,172	61,620	57,187	49,220	39,698	31,561
Εγχώρια ζήτηση	268,695	283,126	281,478	263,242	245,526	218,308
Εξαγωγές αγαθών και υπηρεσιών	51,084	56,508	58,470	47,642	49,958	49,972
Εισαγωγές αγαθών και υπηρεσιών	77,162	89,122	90,299	71,920	69,452	62,890
ΑΚΑΘΑΡΙΣΤΟ ΕΓΧΩΡΙΟ ΠΡΟΪΟΝ σε αγοραίες τιμές	242,772	250,720	249,879	239,133	226,031	205,389

Πηγή: Διεύθυνση Εθνικών Λογαριασμών ΕΛΣΤΑΤ.

(1) 2011 - 2017: Προσωρινά στοιχεία.

(2) Μη Κερδοσκοπικά Ιδρύματα που Εξυπηρετούν Νοικοκυριά.

Table 2. GREECE: GROSS DOMESTIC PRODUCT AT CURRENT PRICES, 2006 - 2017⁽¹⁾

In million €

	2012	2013	2014	2015	2016	2017
ΠΡΟΣΕΓΓΙΣΗ ΠΑΡΑΓΩΓΗΣ						
Output of goods and services (at basic prices)	306,893	292,476	288,345	279,358	272,803	282,235
Intermediate consumption (at purchasers' prices)	137,914	132,239	130,432	123,650	120,986	127,253
Gross value added (at basic prices)	168,979	160,237	157,913	155,707	151,818	154,982
Agriculture, hunting and forestry, fishing industry, including energy and construction	6,191	5,794	6,070	6,608	6,022	6,276
Services	27,392	26,491	25,276	24,325	24,796	26,282
Taxes on products	135,397	127,951	126,567	124,774	121,000	122,425
Subsidies on products	23,315	22,263	22,235	22,248	24,128	24,433
	1,090	1,845	1,492	1,643	1,746	1,679
ΠΡΟΣΕΓΓΙΣΗ ΔΑΠΑΝΗΣ						
Final consumption expenditure	175,232	164,777	161,670	158,909	156,975	158,804
Households and NPISH ⁽²⁾	133,668	127,853	125,441	122,969	121,737	123,296
Households	128,866	122,909	120,500	118,013	116,821	118,318
NPISH ⁽²⁾	4,801	4,944	4,941	4,956	4,915	4,978
General Government	41,564	36,924	36,230	35,940	35,239	35,508
Gross capital formation	24,480	20,958	21,280	17,312	18,482	20,844
Gross fixed capital formation	24,140	21,963	20,624	20,309	20,458	22,478
Changes in inventories/Acquisitions less disposals of valuables	340	-1,005	655	-2,997	-1,976	-1,633
Domestic demand	199,712	185,735	182,950	176,221	175,458	179,648
Exports of goods and services	54,845	54,835	57,837	55,931	53,059	59,044
Imports of goods and services	63,353	59,915	62,130	55,840	54,317	60,957
External balance of goods and services	-8,508	-5,081	-4,294	91	-1,258	-1,913
INCOME APPROACH						
Compensation of employees	66,080	59,715	59,196	58,390	58,384	59,741
Gross operating surplus / mixed income	103,539	100,081	96,044	93,792	90,037	91,673
Taxes on production and imports	26,024	25,593	27,789	28,436	30,204	30,667
Subsidies	4,439	4,735	4,374	4,306	4,425	4,345
GROSS DOMESTIC PRODUCT at market prices	191,204	180,654	178,656	176,312	174,199	177,735

Source: National Accounts Division ELSTAT.

(1) 2011 - 2017: Provisional data.

(2) Non-Profit Institutions Serving Households.

Table 3. GREECE: GROSS DOMESTIC PRODUCT AT CONSTANT PRICES OF 2010, 2006 - 2017⁽¹⁾

In million €

	2012	2013	2014	2015	2016	2017
ΠΡΟΣΕΓΓΙΣΗ ΠΑΡΑΓΩΓΗΣ						
Output of goods and services (at basic prices)	299,054	292,320	295,339	295,810	295,393	300,549
Intermediate consumption (at purchasers' prices)	129,005	126,737	128,924	130,089	131,698	134,594
Gross value added (at basic prices)	169,968	165,455	166,219	165,462	163,418	165,680
Agriculture, hunting and forestry, fishing industry, including energy and construction	7,063	6,572	7,128	6,924	6,318	6,400
Services	26,132	24,861	23,458	23,408	25,261	26,382
Taxes on products	136,818	134,067	135,894	135,366	131,818	132,823
Subsidies on products	21,496	20,509	20,670	21,021	22,656	22,922
	1,008	1,600	1,234	1,382	1,582	1,610
ΠΡΟΣΕΓΓΙΣΗ ΔΑΠΑΝΗΣ						
Final consumption expenditure	173,990	167,919	168,218	168,079	167,491	167,238
Households and NPISH ⁽²⁾	130,165	126,821	127,611	127,020	126,989	127,132
Households	125,422	121,891	122,607	121,949	121,882	122,020
NPISH ⁽²⁾	4,744	4,936	5,010	5,078	5,113	5,119
General Government	43,865	41,036	40,477	40,975	40,376	39,947
Gross capital formation	22,892	20,622	21,994	20,006	21,491	24,860
Gross fixed capital formation	24,158	22,122	21,087	21,014	21,345	23,386
Domestic demand	196,758	188,342	190,053	187,916	188,694	191,555
Exports of goods and services	50,558	51,322	55,299	57,008	55,971	59,759
Imports of goods and services	57,167	55,800	60,084	60,327	60,480	64,819
GROSS DOMESTIC PRODUCT at market prices	190,395	184,223	185,586	185,046	184,594	187,089

Source: National Accounts Division ELSTAT.

(1) 2011 - 2017: Provisional data.

(2) Non-Profit Institutions Serving Households.

Πίνακας 4. ΕΛΛΑΣ: ΑΚΑΘΑΡΙΣΤΟ ΕΓΧΩΡΙΟ ΠΡΟΪΟΝ, 2006 - 2017⁽¹⁾

Ετήσιες μεταβολές όγκου (%)

	2006	2007	2008	2009	2010	2011
ΠΡΟΣΕΓΓΙΣΗ ΠΑΡΑΓΩΓΗΣ						
Παραγωγή αγαθών και υπηρεσιών (σε βασικές τιμές)	6.0	3.2	-2.6	-3.3	-7.3	-10.8
Ενδιάμεση ανάλωση (σε αγοραίες τιμές)	8.1	3.9	-5.4	-3.1	-9.4	-13.1
Ακαθάριστη προστιθέμενη αξία (σε βασικές τιμές)	4.4	2.7	-0.2	-3.4	-5.7	-9.0
Γεωργία, θήρα και δασοκομία, αλιεία	-13.7	-12.8	1.2	5.0	4.7	-2.2
Βιομηχανία, συμπεριλαμβανομένης ενέργειας και κατασκευών	15.9	-5.0	-15.2	-0.3	-13.5	-10.8
Υπηρεσίες	2.5	5.8	3.8	-4.4	-4.4	-8.9
Φόροι επί των προϊόντων	8.5	6.9	-2.1	-10.8	-3.7	-9.4
Επιδοτήσεις επί των προϊόντων	-64.1	-20.7	-25.8	15.9	-1.3	25.9
ΠΡΟΣΕΓΓΙΣΗ ΔΑΠΑΝΗΣ						
Τελική καταναλωτική δαπάνη	3.7	4.4	2.2	-0.8	-5.9	-9.1
Νοικοκυριών και ΜΚΙΕΝ ⁽²⁾	2.8	4.1	3.6	-1.7	-6.5	-9.7
Γενικής Κυβέρνησης	6.8	5.4	-2.3	2.0	-4.2	-7.0
Ακαθάριστος σχηματισμός κεφαλαίου	23.9	8.5	-9.2	-26.9	-10.8	-21.8
Ακαθάριστος σχηματισμός πάγιου κεφαλαίου	19.4	15.9	-7.2	-13.9	-19.3	-20.5
Εγχώρια ζήτηση	8.5	5.9	-0.7	-7.3	-7.4	-12.0
Εξαγωγές αγαθών και υπηρεσιών	5.2	10.6	3.5	-18.5	4.9	0.0
Εισαγωγές αγαθών και υπηρεσιών	13.3	15.5	1.3	-20.4	-3.4	-9.4
ΑΚΑΘΑΡΙΣΤΟ ΕΓΧΩΡΙΟ ΠΡΟΪΟΝ σε αγοραίες τιμές	5.7	3.3	-0.3	-4.3	-5.5	-9.1

Πηγή: Διεύθυνση Εθνικών Λογαριασμών ΕΛΣΤΑΤ.

(1) 2011 - 2017: Προσωρινά στοιχεία.

(2) Μη Κερδοσκοπικά Ιδρύματα που Εξυπηρετούν Νοικοκυριά.

Table 4. GREECE: GROSS DOMESTIC PRODUCT, 2006 - 2017⁽¹⁾

Annual volume changes (%)

	2012	2013	2014	2015	2016	2017
PRODUCTION APPROACH						
Output of goods and services (at basic prices)	-5.5	-2.3	1.0	0.2	-0.1	1.7
Intermediate consumption (at purchasers' prices)	-4.2	-1.8	1.7	0.9	1.2	2.2
Gross value added (at basic prices)	-6.4	-2.7	0.5	-0.5	-1.2	1.4
Agriculture, hunting and forestry, fishing	10.8	-7.0	8.5	-2.9	-8.8	1.3
Industry, including energy and construction	-6.2	-4.9	-5.6	-0.2	7.9	4.4
Services	-7.2	-2.0	1.4	-0.4	-2.6	0.8
Taxes on products	-11.9	-4.6	0.8	1.7	7.8	1.2
Subsidies on products	50.5	58.8	-22.9	12.0	14.5	1.7
EXPENDITURE APPROACH						
Final consumption expenditure	-7.5	-3.5	0.2	-0.1	-0.3	-0.2
Households and NPISH ⁽²⁾	-8.0	-2.6	0.6	-0.5	0.0	0.1
General Government	-6.0	-6.4	-1.4	1.2	-1.5	-1.1
Gross capital formation	-24.0	-9.9	6.7	-9.0	7.4	15.7
Gross fixed capital formation	-23.5	-8.4	-4.7	-0.3	1.6	9.6
Domestic demand	-10.5	-4.4	0.9	-1.2	0.4	1.5
Exports of goods and services	1.2	1.5	7.7	3.1	-1.8	6.8
Imports of goods and services	-9.1	-2.4	7.7	0.4	0.3	7.2
GROSS DOMESTIC PRODUCT at market prices	-7.3	-3.2	0.7	-0.3	-0.2	1.4

Source: National Accounts Division ELSTAT.

(1) 2011 - 2017: Provisional data.

(2) Non-Profit Institutions Serving Households.

ΑΕΠ (ρυθμός ανάπτυξης) και Εγχώρια ζήτηση (συμμετοχή)
GDP (growth rate) and Domestic demand (contribution)

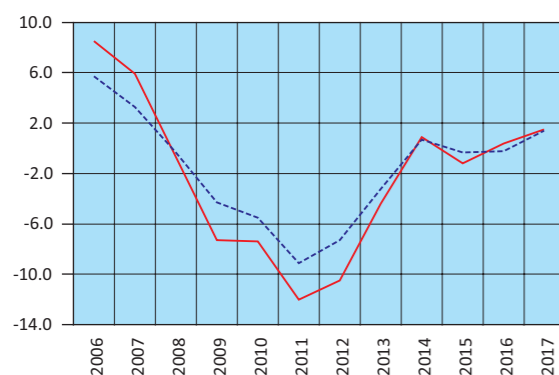

— Εγχώρια ζήτηση – Domestic demand
- - - ΑΕΠ – GDP

Εγχώρια ζήτηση: Συνιστώσες (ρυθμός ανάπτυξης)
Domestic demand: Components (growth rate)

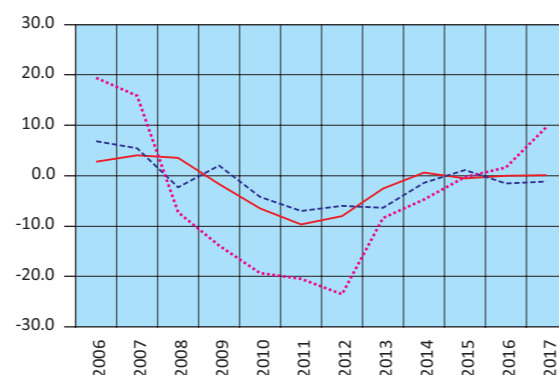

— Ιδιωτική κατανάλωση – Private consumption
- - - Δημόσια κατανάλωση – GG consumption
... Επενδύσεις – GFCF

Εισαγωγές - Εξαγωγές Αγαθών και Υπηρεσιών
(ρυθμός ανάπτυξης)
Imports - Exports of Goods and Services
(growth rate)

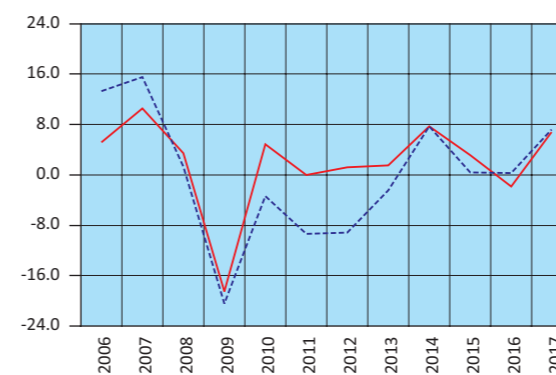

— Εξαγωγές – Exports
- - - Εισαγωγές – Imports

Ακαθάριστη προστιθέμενη Αξία (ρυθμός ανάπτυξης)
Gross Value Added (growth rate)

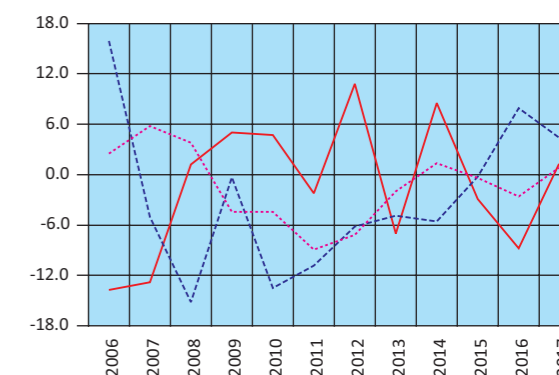

— Γεωργία – Agriculture
- - - Βιομηχανία – Industry
... Υπηρεσίες – Services

Πίνακας 5. ΕΛΛΑΣ: ΑΚΑΘΑΡΙΣΤΟ ΕΓΧΩΡΙΟ ΠΡΟΪΟΝ, ΤΡΙΜΗΝΙΑΙΑ ΣΤΟΙΧΕΙΑ, 2014 - 2017⁽¹⁾

Σε εκατομμύρια €. Σε τρέχουσες τιμές. Μη εποχικά διορθωμένα στοιχεία

	2014 Q3	2014 Q4	2015 Q1	2015 Q2	2015 Q3	2015 Q4	2016 Q1
ΠΡΟΣΕΓΓΙΣΗ ΠΑΡΑΓΩΓΗΣ							
Ακαθάριστη προστιθέμενη αξία (σε βασικές τιμές)	42,221	39,428	36,114	39,653	41,121	38,819	34,938
Γεωργία, θήρα και δασοκομία, αλιεία	1,533	1,605	1,622	1,672	1,666	1,648	1,550
Βιομηχανία, συμπεριλαμβανομένης ενέργειας και κατασκευών	6,585	6,236	5,553	6,087	6,333	6,351	5,494
Υπηρεσίες	34,102	31,586	28,938	31,894	33,123	30,820	27,894
Φόροι επί των προϊόντων	6,295	5,954	4,838	5,337	5,811	6,262	5,272
Επιδότησεις επί των προϊόντων	397	328	316	448	468	411	361
ΠΡΟΣΕΓΓΙΣΗ ΔΑΠΑΝΗΣ							
Τελική καταναλωτική δαπάνη	40,397	41,902	37,829	40,716	38,926	41,438	36,616
Νοικοκυριών και ΜΚΙΕΝ ⁽²⁾	31,755	31,731	29,616	31,908	30,223	31,222	28,684
Νοικοκυριών	30,503	30,472	28,431	30,622	29,001	29,958	27,525
ΜΚΙΕΝ ⁽²⁾	1,252	1,259	1,186	1,285	1,222	1,264	1,160
Γενικής Κυβέρνησης	8,642	10,171	8,213	8,808	8,703	10,216	7,932
Ακαθάριστος σχηματισμός κεφαλαίου	3,733	6,474	5,848	3,269	1,764	6,431	6,371
Ακαθάριστος σχηματισμός πάγιου κεφαλαίου	4,546	6,235	4,920	4,673	4,383	6,333	4,427
Μεταβολή αποθεμάτων	-812	239	928	-1,404	-2,619	98	1,944
Εγχώρια ζήτηση	44,130	48,377	43,678	43,985	40,690	47,868	42,987
Εξαγωγές αγαθών και υπηρεσιών	19,612	12,683	11,863	15,630	17,427	11,012	9,444
Εισαγωγές αγαθών και υπηρεσιών	15,623	16,006	14,905	15,073	11,653	14,209	12,583
Εξωτερικό ισοζύγιο αγαθών και υπηρεσιών	3,989	-3,323	-3,042	557	5,774	-3,198	-3,139
ΠΡΟΣΕΓΓΙΣΗ ΕΙΣΟΔΗΜΑΤΟΣ							
Αμοιβές εξαρτημένης εργασίας	14,356	16,144	13,522	14,639	14,183	16,046	13,857
Ακαθάριστο λειτουργικό πλεόνασμα / μεικτό εισόδημα	27,845	20,405	22,572	24,834	26,718	19,667	21,131
Φόροι επί της παραγωγής και των εισαγωγών	7,005	9,512	5,485	6,171	6,693	10,087	5,891
Επιδότησεις	1,087	1,008	944	1,102	1,130	1,130	1,031
ΑΚΑΘΑΡΙΣΤΟ ΕΓΧΩΡΙΟ ΠΡΟΪΟΝ σε αγοραίες τιμές	48,119	45,054	40,636	44,542	46,464	44,670	39,848

Πηγή: Διεύθυνση Εθνικών Λογαριασμών ΕΛΣΤΑΤ.

(1) Προσωρινά στοιχεία.

(2) Μη Κερδοσκοπικά Ιδρύματα που Εξυπηρετούν Νοικοκυριά.

Table 5. GREECE: GROSS DOMESTIC PRODUCT, QUARTERLY DATA, 2014 - 2017⁽¹⁾

In million €. At current prices. Non-seasonally adjusted data

	2016 Q2	2016 Q3	2016 Q4	2017 Q1	2017 Q2	2017 Q3	2017 Q4	
	38,432	40,568	37,881	35,674	39,042	41,538	38,728	PRODUCTION APPROACH
Gross value added (at basic prices)	1,523	1,480	1,469	1,760	1,558	1,412	1,546	Agriculture, hunting and forestry, fishing
Industry, including energy and construction	6,186	6,565	6,550	5,925	6,484	6,907	6,966	
Services	30,722	32,522	29,861	27,988	31,000	33,219	30,217	
Taxes on products	6,221	6,292	6,343	5,120	6,246	6,513	6,554	
Subsidies on products	508	492	385	331	456	486	406	
	39,761	39,786	40,812	37,400	40,372	40,009	41,023	EXPENDITURE APPROACH
Final consumption expenditure	30,991	30,917	31,145	29,511	31,700	31,126	30,959	Households and NPISH ⁽²⁾
Households and NPISH ⁽²⁾	29,739	29,669	29,888	28,318	30,420	29,870	29,710	Households
NPISH ⁽²⁾	1,252	1,248	1,257	1,193	1,280	1,256	1,249	
General Government	8,770	8,869	9,667	7,889	8,671	8,883	10,064	
Gross capital formation	5,132	1,498	5,481	7,932	4,780	1,867	6,265	
Gross fixed capital formation	5,233	5,022	5,777	5,310	5,288	4,613	7,267	
Changes in inventories	-101	-3,523	-296	2,622	-508	-2,746	-1,002	
Domestic demand	44,893	41,285	46,293	45,332	45,152	41,877	47,288	
Exports of goods and services	13,122	18,335	12,158	11,065	14,702	19,908	13,369	
Imports of goods and services	13,870	13,252	14,612	15,935	15,022	14,219	15,781	
External balance of goods and services	-748	5,083	-2,454	-4,870	-320	5,689	-2,412	
	14,967	14,011	15,550	14,084	15,423	14,264	15,970	INCOME APPROACH
Compensation of employees	23,390	25,423	20,092	21,569	23,444	26,048	20,612	
Gross operating surplus / mixed income	6,994	8,076	9,242	5,775	7,084	8,416	9,392	
Taxes on production and imports	1,207	1,142	1,046	965	1,120	1,163	1,098	
Subsidies								
GROSS DOMESTIC PRODUCT at market prices	44,144	46,368	43,839	40,462	44,832	47,566	44,876	

Source: National Accounts Division ELSTAT.

(1) Provisional data.

(2) Non-Profit Institutions Serving Households.

Πίνακας 6. ΕΛΛΑΣ: ΑΚΑΘΑΡΙΣΤΟ ΕΓΧΩΡΙΟ ΠΡΟΪΟΝ, ΤΡΙΜΗΝΙΑΙΑ ΣΤΟΙΧΕΙΑ, 2014 - 2017⁽¹⁾

Σε εκατομμύρια €. Έτος αναφοράς 2010. Μη εποχικά διορθωμένα στοιχεία

	2014 Q3	2014 Q4	2015 Q1	2015 Q2	2015 Q3	2015 Q4	2016 Q1
ΠΡΟΣΕΓΓΙΣΗ ΠΑΡΑΓΩΓΗΣ							
Ακαθάριστη προστιθέμενη αξία (σε βασικές τιμές)	44,505	41,079	38,539	41,965	43,557	41,401	38,079
Γεωργία, θήρα και δασοκομία, αλιεία	1,804	1,825	1,719	1,794	1,698	1,713	1,642
Βιομηχανία, συμπεριλαμβανομένης ενέργειας και κατασκευών	6,055	5,765	5,082	5,636	6,120	6,570	5,531
Υπηρεσίες	36,734	33,562	31,860	34,645	35,798	33,063	30,940
Φόροι επί των προϊόντων	5,650	5,454	4,734	5,323	5,456	5,508	5,083
Επιδότησεις επί των προϊόντων	336	309	316	348	369	350	358
ΠΡΟΣΕΓΓΙΣΗ ΔΑΠΑΝΗΣ							
Τελική καταναλωτική δαπάνη	42,130	43,309	40,648	42,984	40,984	43,463	39,847
Νοικοκυριών και ΜΚΙΕΝ ⁽²⁾	32,331	32,530	30,901	32,801	31,067	32,252	30,240
Νοικοκυριών	31,064	31,249	29,675	31,493	29,823	30,958	29,025
ΜΚΙΕΝ ⁽²⁾	1,269	1,283	1,227	1,310	1,245	1,296	1,216
Γενικής Κυβέρνησης	9,721	10,785	9,709	10,131	9,887	11,248	9,574
Ακαθάριστος σχηματισμός κεφαλαίου	3,603	6,940	6,344	4,103	2,375	7,185	7,406
Ακαθάριστος σχηματισμός πάγιου κεφαλαίου	4,665	6,380	5,077	4,826	4,548	6,563	4,626
Εγχώρια ζήτηση	45,635	50,247	46,959	47,038	43,305	50,615	47,008
Εξαγωγές αγαθών και υπηρεσιών	18,644	12,429	12,087	15,497	17,562	11,861	10,480
Εισαγωγές αγαθών και υπηρεσιών	14,971	16,283	15,977	15,778	12,814	15,757	14,667
ΑΚΑΘΑΡΙΣΤΟ ΕΓΧΩΡΙΟ ΠΡΟΪΟΝ σε αγοραίες τιμές	49,813	46,244	42,927	46,926	48,619	46,574	42,808

Πηγή: Διεύθυνση Εθνικών Λογαριασμών ΕΛΣΤΑΤ.

(1) Προσωρινά στοιχεία.

(2) Μη Κερδοσκοπικά Ιδρύματα που Εξυπηρετούν Νοικοκυριά.

Table 6. GREECE: GROSS DOMESTIC PRODUCT, QUARTERLY DATA, 2014 - 2017⁽¹⁾

In million €. Reference year 2010. Non-seasonally adjusted data

	2016 Q2	2016 Q3	2016 Q4	2017 Q1	2017 Q2	2017 Q3	2017 Q4	
	41,360	43,391	40,589	38,401	41,811	44,247	41,220	PRODUCTION APPROACH
Gross value added (at basic prices)	1,656	1,475	1,545	1,675	1,637	1,480	1,608	Agriculture, hunting and forestry, fishing
Industry, including energy and construction	6,251	6,735	6,745	5,941	6,515	6,941	6,985	
Services	33,465	35,179	32,235	30,772	33,649	35,822	32,579	
Taxes on products	5,681	6,140	5,752	5,083	5,877	6,031	5,931	
Subsidies on products	400	427	397	363	405	435	406	
	42,329	42,152	43,163	39,963	42,435	41,886	42,954	EXPENDITURE APPROACH
Final consumption expenditure	32,198	32,129	32,422	30,657	32,496	31,971	32,009	Households and NPISH ⁽²⁾
Households and NPISH ⁽²⁾	30,903	30,837	31,118	29,426	31,189	30,684	30,721	Households
NPISH ⁽²⁾	1,296	1,294	1,306	1,233	1,308	1,288	1,290	
General Government	10,089	9,974	10,740	9,240	9,875	9,863	10,968	
Gross capital formation	5,961	2,041	6,083	9,277	5,954	2,455	7,174	
Gross fixed capital formation	5,445	5,252	6,022	5,532	5,509	4,804	7,541	
Domestic demand	48,176	44,381	49,130	48,859	48,278	44,488	49,929	
Exports of goods and services	13,870	19,111	12,508	11,017	15,113	20,405	13,224	
Imports of goods and services	15,478	14,634	15,700	16,911	16,216	15,212	16,480	
GROSS DOMESTIC PRODUCT at market prices	46,661	49,143	45,982	43,116	47,319	49,856	46,798	

Source: National Accounts Division ELSTAT.

(1) Provisional data.

(2) Non-Profit Institutions Serving Households.

Πίνακας 7. ΕΛΛΑΣ: ΑΚΑΘΑΡΙΣΤΟ ΕΓΧΩΡΙΟ ΠΡΟΪΟΝ, ΤΡΙΜΗΝΙΑΙΑ ΣΤΟΙΧΕΙΑ, 2014 - 2017⁽¹⁾

Αλυσωτοί δείκτες όγκου. Μη εποχικά διορθωμένα στοιχεία

	2014 Q3	2014 Q4	2015 Q1	2015 Q2	2015 Q3	2015 Q4	2016 Q1
(Ετήσιες μεταβολές %)							
ΠΡΟΣΕΓΓΙΣΗ ΠΑΡΑΓΩΓΗΣ							
Ακαθάριστη προστιθέμενη αξία (σε βασικές τιμές)	0.8	-0.1	-0.1	-0.2	-2.1	0.8	-1.2
Γεωργία, θήρα και δασοκομία, αλιεία	12.9	9.9	2.6	-1.6	-5.9	-6.1	-4.5
Βιομηχανία, συμπεριλαμβανομένης ενέργειας και κατασκευών	-6.5	-9.3	-7.6	-8.2	1.1	14.0	8.8
Υπηρεσίες	1.8	1.4	1.3	1.5	-2.5	-1.5	-2.9
Φόροι επί των προϊόντων	3.9	1.5	2.6	7.5	-3.4	1.0	7.4
Επιδοτήσεις επί των προϊόντων	-22.7	-22.4	13.7	11.6	9.9	13.1	13.3
ΠΡΟΣΕΓΓΙΣΗ ΔΑΠΑΝΗΣ							
Τελική καταναλωτική δαπάνη	-1.1	-0.3	1.2	0.8	-2.7	0.4	-2.0
Νοικοκυριών και ΜΚΙΕΝ ⁽²⁾	-0.6	1.5	1.4	1.7	-3.9	-0.9	-2.1
Γενικής Κυβέρνησης	-3.0	-5.9	0.8	-2.0	1.7	4.3	-1.4
Ακαθάριστος σχηματισμός κεφαλαίου	14.8	23.4	2.7	-22.2	-34.1	3.5	16.7
Ακαθάριστος σχηματισμός πάγιου κεφαλαίου	-11.1	3.2	8.7	-10.2	-2.5	2.9	-8.9
Εγχώρια ζήτηση ⁽³⁾	0.1	2.6	1.5	-1.7	-4.7	0.8	0.1
Εξαγωγές αγαθών και υπηρεσιών	7.5	12.0	16.1	12.2	-5.8	-4.6	-13.3
Εισαγωγές αγαθών και υπηρεσιών	5.5	16.0	16.3	4.6	-14.4	-3.2	-8.2
ΑΚΑΘΑΡΙΣΤΟ ΕΓΧΩΡΙΟ ΠΡΟΪΟΝ σε αγοραίες τιμές	1.4	0.4	0.1	0.6	-2.4	0.7	-0.3

Πηγή: Διεύθυνση Εθνικών Λογαριασμών ΕΛΣΤΑΤ.

(1) Προσωρινά στοιχεία.

(2) Μη Κερδοσκοπικά Ιδρύματα που Εξυπηρετούν Νοικοκυριά.

(3) Συμβολή στον ρυθμό μεταβολής του ΑΕΠ.

Table 7. GREECE: GROSS DOMESTIC PRODUCT, QUARTERLY DATA, 2014 - 2017⁽¹⁾

Chain-linked volume. Non-seasonally adjusted data

	2016 Q2	2016 Q3	2016 Q4	2017 Q1	2017 Q2	2017 Q3	2017 Q4
(Year-on-year change %)							
PRODUCTION APPROACH							
Gross value added (at basic prices)	-1.4	-0.4	-2.0	0.8	1.1	2.0	1.6
Agriculture, hunting and forestry, fishing	-7.7	-13.1	-9.8	2.0	-1.1	0.3	4.1
Industry, including energy and construction	10.9	10.1	2.7	7.4	4.2	3.1	3.6
Services	-3.4	-1.7	-2.5	-0.5	0.6	1.8	1.1
Taxes on products	6.7	12.5	4.4	0.0	3.4	-1.8	3.1
Subsidies on products	15.0	15.8	13.6	1.3	1.4	1.9	2.3
EXPENDITURE APPROACH							
Final consumption expenditure	-1.5	2.9	-0.7	0.3	0.3	-0.6	-0.5
Households and NPISH ⁽²⁾	-1.8	3.4	0.5	1.4	0.9	-0.5	-1.3
General Government	-0.4	0.9	-4.5	-3.5	-2.1	-1.1	2.1
Gross capital formation	45.3	-14.1	-15.3	25.3	-0.1	20.3	17.9
Gross fixed capital formation	12.8	15.5	-8.2	19.6	1.2	-8.5	25.2
Domestic demand ⁽³⁾	2.4	2.2	-3.2	4.3	0.2	0.2	1.7
Exports of goods and services	-10.5	8.8	5.5	5.1	9.0	6.8	5.7
Imports of goods and services	-1.9	14.2	-0.4	15.3	4.8	3.9	5.0
GROSS DOMESTIC PRODUCT at market prices	-0.6	1.1	-1.3	0.7	1.4	1.5	1.8

Source: National Accounts Division ELSTAT.

(1) Provisional data.

(2) Non-Profit Institutions Serving Households.

(3) Contribution to GDP growth rate.

ΑΕΠ (ετήσια μεταβολή) και Εγχώρια ζήτηση (συμβολή στη μεταβολή % του ΑΕΠ) GDP (y-o-y change) and Domestic demand (contribution to GDP change %)

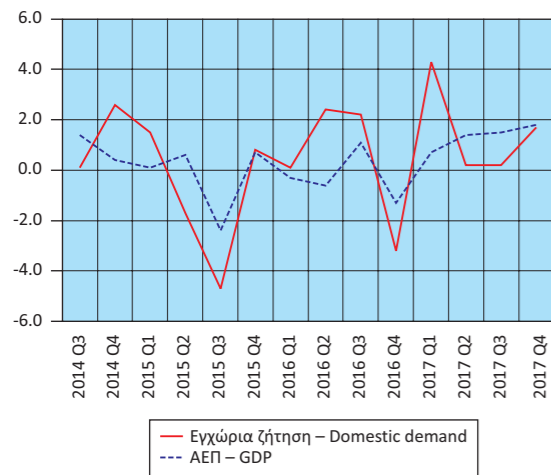

Εγχώρια ζήτηση: Συνιστώσες (ετήσια μεταβολή %) Domestic demand: Components (y-o-y change %)

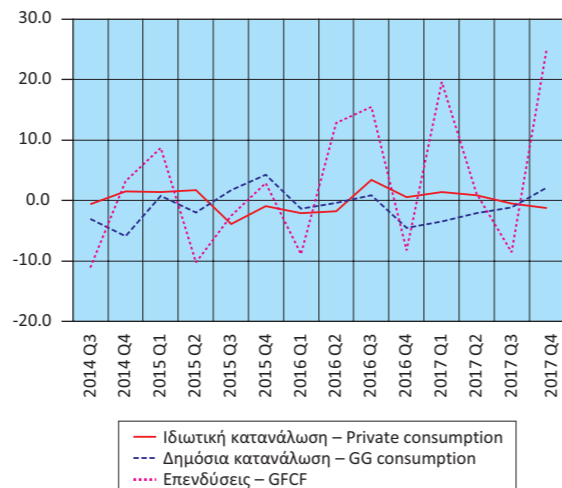

Εισαγωγές-εξαγωγές Αγαθών και Υπηρεσιών (ετήσια μεταβολή %) Imports-Exports of Goods and Services (y-o-y change %)

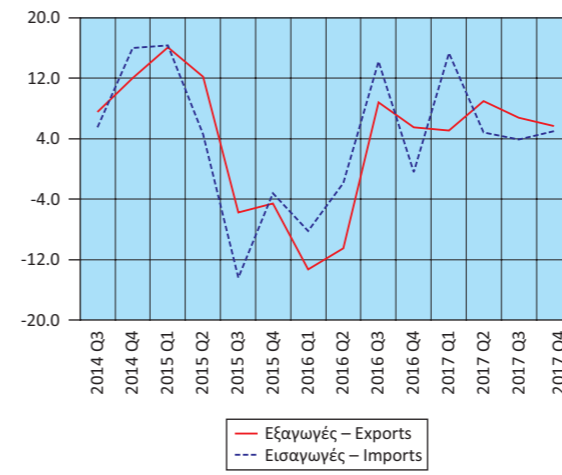

Ακαθάριστη Προστιθέμενη Αξία (ετήσια μεταβολή %) Gross Value Added (y-o-y change %)

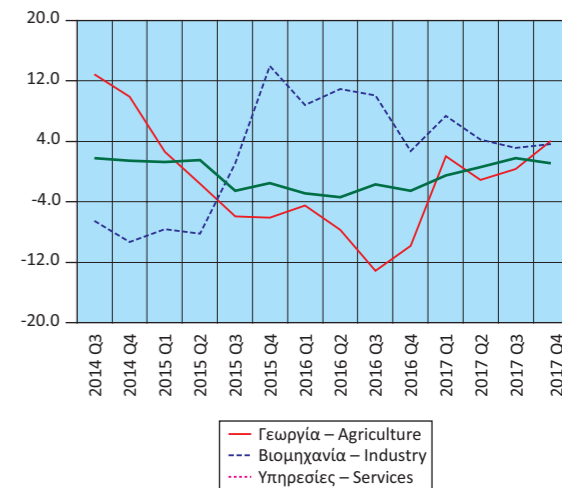

Πίνακας 8. ΕΛΛΑΣ: ΑΠΟΤΑΜΙΕΥΣΗ - ΕΠΕΝΔΥΣΕΙΣ, 2011 - 2016⁽¹⁾

Table 8. GREECE: SAVINGS - INVESTMENT, 2011 - 2016⁽¹⁾

Σε εκατομμύρια €. Σε τρέχουσες τιμές							In million €. At current prices							
	2011	2012	2013	2014	2015	2016								
ΑΕΠ							GDP							
Ρυθμός αποταμίευσης (Ακαθάριστη αποταμίευση / Ακαθάριστο διαθέσιμο εισόδημα)	207,029	191,204	180,654	178,656	176,312	174,199	Savings ratio (Gross savings / Gross disposable income)							
	0.05	0.09	0.09	0.10	0.10	0.10								
Ακαθάριστη αποταμίευση / Επενδύσεις ⁽²⁾	0.32	0.68	0.77	0.85	0.86	0.85	Gross savings / Investment ⁽²⁾							
Ισοζύγιο αποταμίευσης - επένδυσης							Savings - investment balance							
Επενδύσεις							Investment							
Ιδιωτικός τομέας (Ip)	31,607	24,140	21,963	20,624	20,309	20,458	Private sector (Ip)							
Γενική Κυβέρνηση (Ig)	26,512	19,353	15,772	14,090	13,486	14,929	General Government (Ig)							
	5,095	4,787	6,191	6,534	6,823	5,529								
Ακαθάριστη αποταμίευση	9,966	16,385	16,979	17,572	17,392	17,293	Gross savings							
Ιδιωτικός τομέας (Sp)	27,625	25,028	17,504	19,850	17,949	12,381	Private sector (Sp)							
Γενική Κυβέρνηση (Sg)	-17,659	-8,643	-525	-2,278	-558	4,912	General Government (Sg)							
Χρήση εξωτερικής αποταμίευσης (Sp-Ip)+(Sg-Ig) ⁽³⁾	-21,641	-7,755	-4,984	-3,052	-2,917	-3,166	Use of foreign savings (Sp-Ip)+(Sg-Ig) ⁽³⁾							
Ιδιωτικός τομέας (Sp-Ip)	1,113	5,675	1,732	5,759	4,464	-2,548	Private sector (Sp-Ip)							
Γενική Κυβέρνηση (Sg-Ig) ⁽⁴⁾	-22,754	-13,430	-6,716	-8,812	-7,381	-617	General Government (Sg-Ig) ⁽⁴⁾							
	(% του ΑΕΠ)							(% of GDP)						
ΑΕΠ	100.0	100.0	100.0	100.0	100.0	100.0	GDP							
Επενδύσεις	15.3	12.6	12.2	11.5	11.5	11.7	Investment							
Ιδιωτικός τομέας (Ip)	12.8	10.1	8.7	7.9	7.6	8.6	Private sector (Ip)							
Γενική Κυβέρνηση (Ig)	2.5	2.5	3.4	3.7	3.9	3.2	General Government (Ig)							
Ακαθάριστη αποταμίευση	4.8	8.6	9.4	9.8	9.9	9.9	Gross savings							
Ιδιωτικός τομέας (Sp)	13.3	13.1	9.7	11.1	10.2	7.1	Private sector (Sp)							
Γενική Κυβέρνηση (Sg)	-8.5	-4.5	-0.3	-1.3	-0.3	2.8	General Government (Sg)							
Χρήση εξωτερικής αποταμίευσης (Sp-Ip)+(Sg-Ig) ⁽³⁾	-10.5	-4.1	-2.8	-1.7	-1.7	-1.8	Use of foreign savings (Sp-Ip)+(Sg-Ig) ⁽³⁾							
Ιδιωτικός τομέας (Sp-Ip)	0.5	3.0	1.0	3.2	2.5	-1.5	Private sector (Sp-Ip)							
Γενική Κυβέρνηση (Sg-Ig) ⁽⁴⁾	-11.0	-7.0	-3.7	-4.9	-4.2	-0.4	General Government (Sg-Ig) ⁽⁴⁾							

Πηγή: Διεύθυνση Εθνικών Λογαριασμών ΕΛΣΤΑΤ.

(1) 2011 - 2016: Προσωρινά στοιχεία.

(2) Επενδύσεις: Ακαθάριστος σχηματισμός παγίου κεφαλαίου.

(3) = - [Ισοζύγιο τρεχουσών συναλλαγών της Αλλοδαπής]. Εθνολογιστική έννοια παρόμοια με το ισοζύγιο τρεχουσών συναλλαγών του Ισοζυγίου Πληρωμών.

(4) = Ισοζύγιο Γενικής Κυβέρνησης μείον καθαρές κεφαλαιακές μεταβιβάσεις (εισπραττόμενες μείον πληρωνόμενες) συν καθαρές αγορές μη χρηματοπιστωτικών μη παραχθέντων περιουσιακών στοιχείων.

Source: National Accounts Division ELSTAT.

(1) 2011 - 2016: Provisional data.

(2) Investments: Gross fixed capital formation.

(3) = - [Current external balance of the Rest of the World]. National accounts concept similar to the current account balance of the BoP.

(4) = General Government overall balance minus net capital transfers (receivable minus payable) plus acquisitions less disposals of non-financial non-produced assets.

Ρυθμός αποταμίευσης
Savings ratio

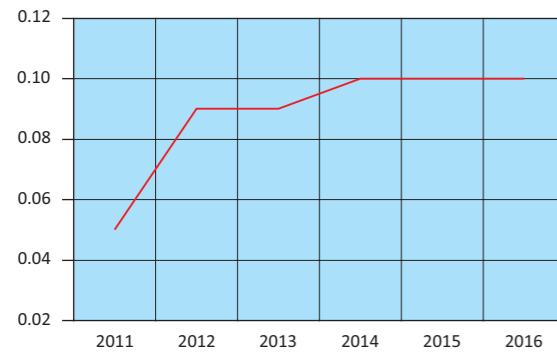

Χρήση εξωτερικής αποταμίευσης ως ποσοστό % του ΑΕΠ
Use of foreign savings as percentage of GDP

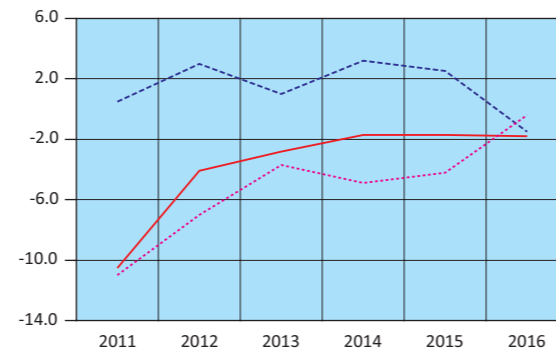

— Χρήση εξωτερικής αποταμίευσης – Use of foreign savings
- - - Ιδιωτικός τομέας – Private sector
· · · · Γενική Κυβέρνηση – General government

Πίνακας 9. ΕΛΛΑΣ: ΕΘΝΙΚΟΙ ΛΟΓΑΡΙΑΣΜΟΙ - ΜΙΣΘΟΙ, ΠΑΡΑΓΩΓΙΚΟΤΗΤΑ ΚΑΙ ΚΟΣΤΟΣ ΕΡΓΑΣΙΑΣ, 2012 - 2017⁽¹⁾

Table 9. GREECE: NATIONAL ACCOUNTS - WAGES, PRODUCTIVITY AND LABOUR COST, 2012 - 2017⁽¹⁾

Ετήσια μεταβολή (%)	2012	2013	2014	2015	2016	2017	Year-on-year change (%)
Αμοιβές εξαρτημένης εργασίας ανά μισθωτό ⁽²⁾	-3.0	-7.5	-2.0	-2.3	-0.9	0.1	Compensation per employee ⁽²⁾
Παραγωγικότητα εργασίας	-0.8	-2.6	-2.4	-2.1	-3.0	-0.1	Labour productivity
Μοναδιαίο κόστος εργασίας ⁽³⁾	-2.0	-6.9	-1.8	-1.3	-0.2	0.9	Unit labour cost ⁽³⁾
Αποπληθωριστής ΑΕΠ	-0.4	-2.4	-1.8	-1.0	-1.0	0.7	GDP deflator

Πηγή: Διεύθυνση Εθνικών Λογαριασμών ΕΛΣΤΑΤ.

(1) 2012 - 2017: Προσωρινά στοιχεία.

(2) Περιλαμβάνονται όλοι οι κλάδοι οικονομικής δραστηριότητας.

(3) Το μοναδιαίο κόστος εργασίας (ULC) μετρά το μέσο κόστος εργασίας ανά μονάδα προϊόντος και υπολογίζεται ως ποσοστό της αμοιβής της εργασίας επί του πραγματικού ΑΕΠ.

Source: National Accounts Division ELSTAT.

(1) 2012 - 2017: Provisional data.

(2) All branches of economic activity are included.

(3) Unit labour cost (ULC) measures the average cost of labour per unit of output and is calculated as the ratio of labour compensation to real GDP.

Πίνακας 10. ΕΛΛΑΣ: ΕΘΝΙΚΟΙ ΛΟΓΑΡΙΑΣΜΟΙ - ΜΙΣΘΟΙ, ΠΑΡΑΓΩΓΙΚΟΤΗΤΑ ΚΑΙ ΚΟΣΤΟΣ ΕΡΓΑΣΙΑΣ, ΤΡΙΜΗΝΙΑΙΑ ΣΤΟΙΧΕΙΑ, 2016 - 2017⁽¹⁾

Table 10. GREECE: NATIONAL ACCOUNTS - WAGES, PRODUCTIVITY AND LABOUR COST, QUARTERLY DATA, 2016 - 2017⁽¹⁾

Μη εποχικά διορθωμένα στοιχεία	Non-seasonally adjusted data								
	2016 Q1	2016 Q2	2016 Q3	2016 Q4	2017 Q1	2017 Q2	2017 Q3	2017 Q4	
(Ετήσια μεταβολή %)									(Year-on-year change %)
Αμοιβές εξαρτημένης εργασίας ανά μισθωτό ⁽²⁾	-0.9	1.2	-1.8	-1.7	0.9	0.3	-0.9	0.0	Compensation per employee ⁽²⁾
Παραγωγικότητα εργασίας	-4.8	-3.5	-1.9	-1.6	0.9	-0.8	0.1	-0.4	Labour productivity
Μοναδιαίο κόστος εργασίας ⁽³⁾	1.0	2.3	-2.3	-1.2	1.5	1.3	0.0	0.8	Unit labour cost ⁽³⁾
Αποπληθωριστής ΑΕΠ	-1.7	-0.3	-1.3	-0.6	0.8	0.1	1.1	0.6	GDP deflator

Πηγή: Διεύθυνση Εθνικών Λογαριασμών ΕΛΣΤΑΤ.

(1) Προσωρινά στοιχεία.

(2) Περιλαμβάνονται όλοι οι κλάδοι οικονομικής δραστηριότητας.

(3) Το μοναδιαίο κόστος εργασίας (ULC) μετρά το μέσο κόστος εργασίας ανά μονάδα προϊόντος και υπολογίζεται ως ποσοστό της αμοιβής της εργασίας επί του πραγματικού ΑΕΠ.

Source: National Accounts Division ELSTAT.

(1) Provisional data.

(2) All branches of economic activity are included.

(3) Unit labour cost (ULC) measures the average cost of labour per unit of output and is calculated as the ratio of labour compensation to real GDP.

Εθνικοί Λογαριασμοί: Μισθοί, παραγωγικότητα και κόστος εργασίας (ετήσια μεταβολή %)
National Accounts: Wages, productivity and labour cost (y-o-y change %)

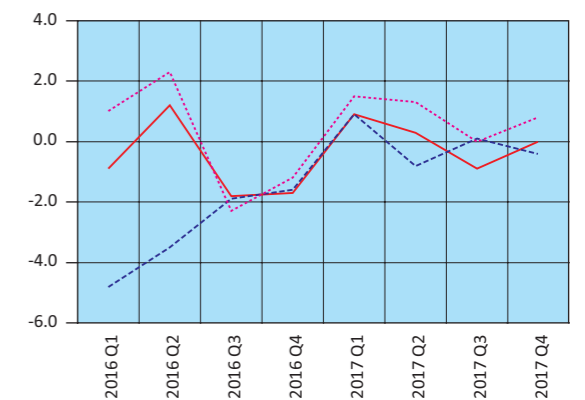
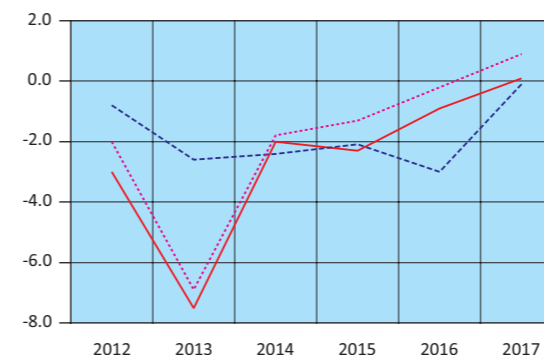

— Αμοιβές εξαρτημένης εργασίας ανά μισθωτό – Compensation per employee
- - - Παραγωγικότητα εργασίας – Labour productivity
· · · Μοναδιαίο κόστος εργασίας – Unit labour cost

Κύρια μεγέθη Γενικής Κυβέρνησης ως ποσοστό % του ΑΕΠ
Main aggregates of General Government as percentage of GDP

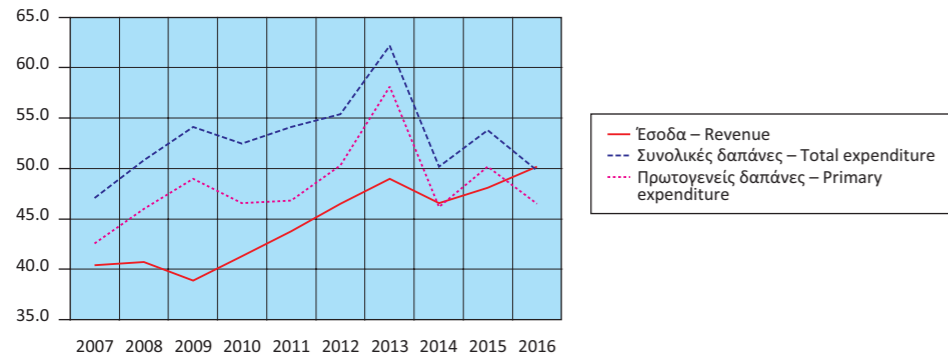

Έσοδα Γενικής Κυβέρνησης ως ποσοστό % του ΑΕΠ
Revenue of General Government as percentage of GDP

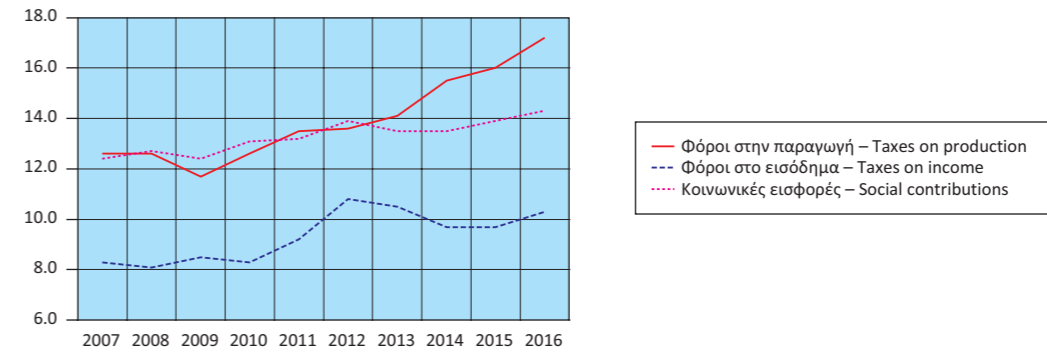

Έσοδα Γενικής Κυβέρνησης (σε δισ. €)
Revenue of General Government (in bil. €)

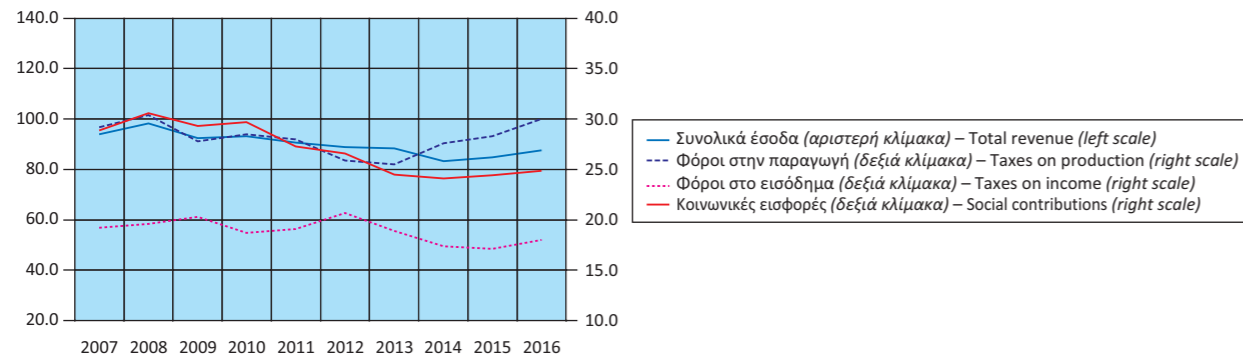

Έξοδα Γενικής Κυβέρνησης ως ποσοστό % του ΑΕΠ
Expenditure of General Government as percentage of GDP

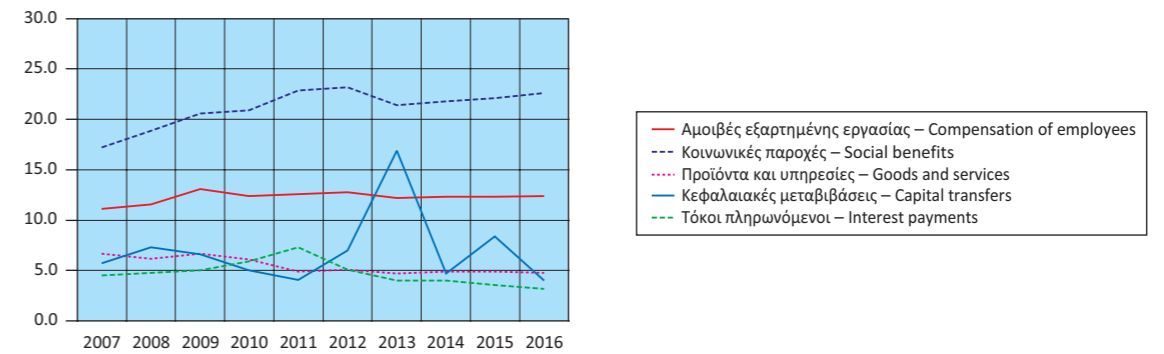

Έξοδα Γενικής Κυβέρνησης (σε δισ. €)
Expenditure of General Government (in bil. €)

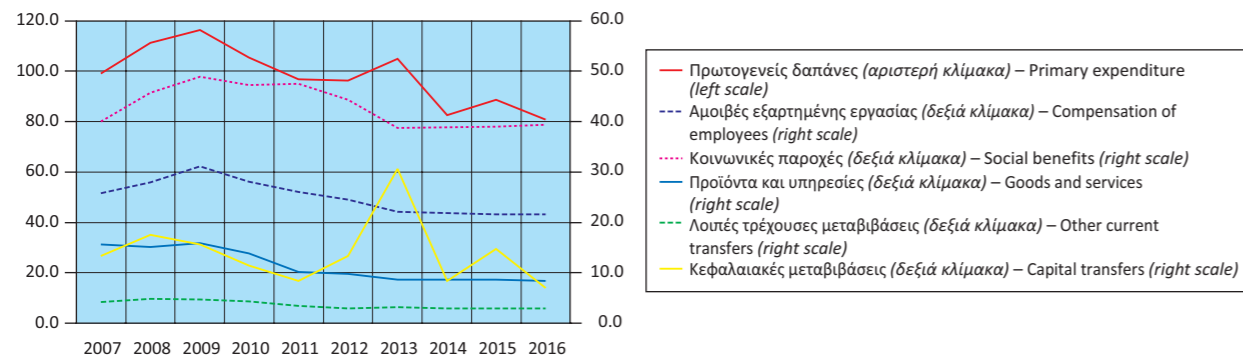

Πρωτογενές ισοζύγιο και ισοζύγιο Γενικής Κυβέρνησης
ως ποσοστό % του ΑΕΠ
Primary balance and overall balance
of General Government as percentage of GDP

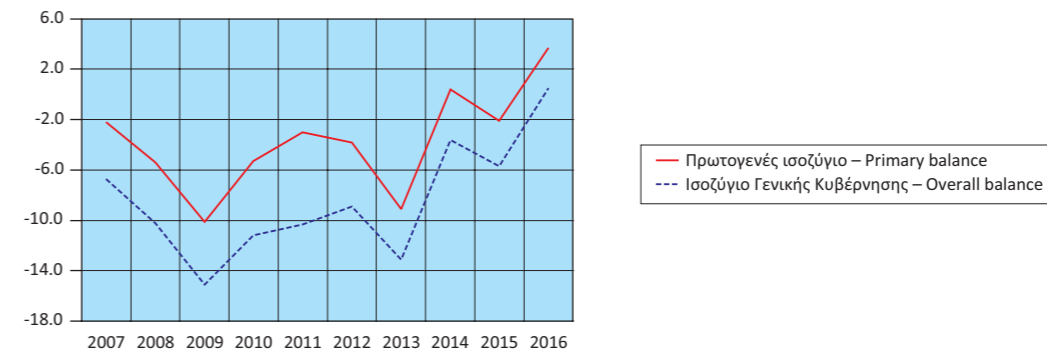

Πίνακας 12. ΕΛΛΑΣ: ΚΥΡΙΑ ΜΕΓΕΘΗ ΓΕΝΙΚΗΣ ΚΥΒΕΡΝΗΣΗΣ, ΤΡΙΜΗΝΙΑΙΑ ΣΤΟΙΧΕΙΑ, 2014 - 2017⁽¹⁾*Σε εκατομμύρια €. Μη εποχικά διορθωμένα στοιχεία*

	2014 Q4	2015 Q1	2015 Q2	2015 Q3	2015 Q4	2016 Q1
Έσοδα	24,434	17,001	19,775	20,000	28,026	17,950
Φόροι στην παραγωγή και στις εισαγωγές, εισπραττόμενοι	9,470	5,438	6,123	6,653	10,039	5,844
Φόροι στο εισόδημα, εισπραττόμενοι	4,076	3,230	5,304	4,383	4,178	3,721
Κοινωνικές εισφορές, εισπραττόμενες	6,045	5,790	5,644	6,436	6,552	6,153
Λοιπά τρέχοντα έσοδα	2,643	2,027	2,123	2,291	3,388	2,603
Κεφαλαιακές μεταβιβάσεις, εισπραττόμενες	2,200	516	581	237	3,869	-371
Συνολικές δαπάνες	25,645	20,720	21,340	20,921	31,904	19,828
Πρωτογενείς δαπάνες	23,956	19,128	19,696	19,410	30,329	18,418
Αμοιβές εξαρτημένης εργασίας, πληρωνόμενες	5,956	5,252	5,342	5,344	5,662	5,187
Κοινωνικές παροχές	9,962	9,347	9,612	9,789	10,272	9,429
Προϊόντα και υπηρεσίες	2,904	1,514	1,833	1,864	3,437	1,394
Επιδότησεις, πληρωνόμενες	343	273	445	479	477	359
Λοιπές τρέχουσες μεταβιβάσεις, πληρωνόμενες	674	1,002	623	457	769	835
Κεφαλαιακές μεταβιβάσεις, πληρωνόμενες	4,117	1,740	1,841	1,477	9,712	1,214
Τόκοι, πληρωνόμενοι	1,689	1,592	1,644	1,511	1,575	1,410
Πρωτογενές ισοζύγιο (χωρίς τόκους) ⁽²⁾	478	-2,127	79	590	-2,303	-468
Ισοζύγιο Γενικής Κυβέρνησης	-1,211	-3,719	-1,565	-921	-3,878	-1,878
Χρέος Γενικής Κυβέρνησης, κατά Μάαστριχτ ⁽³⁾	319,726	303,405	302,022	303,947	311,763	309,188
Στοιχείο προς υπόμνηση: Υποστήριξη των χρηματοπιστωτικών ιδρυμάτων ⁽⁴⁾ (όταν οι δαπάνες υπερβαίνουν τα έσοδα το πρόσημο είναι αρνητικό)	43	63	50	92	-5,047	49
<i>(Ως ποσοστό των εσόδων)</i>						
Φόροι στην παραγωγή και στις εισαγωγές, εισπραττόμενοι	38.8	32.0	31.0	33.3	35.8	32.6
Φόροι στο εισόδημα, εισπραττόμενοι	16.7	19.0	26.8	21.9	14.9	20.7
Κοινωνικές εισφορές, εισπραττόμενες	24.7	34.1	28.5	32.2	23.4	34.3
Λοιπά τρέχοντα έσοδα	10.8	11.9	10.7	11.5	12.1	14.5
Κεφαλαιακές μεταβιβάσεις, εισπραττόμενες	9.0	3.0	2.9	1.2	13.8	-2.1
<i>(Ως ποσοστό των συνολικών δαπανών)</i>						
Πρωτογενείς δαπάνες	93.4	92.3	92.3	92.8	95.1	92.9
Αμοιβές εξαρτημένης εργασίας, πληρωνόμενες	23.2	25.3	25.0	25.5	17.7	26.2
Κοινωνικές παροχές	38.8	45.1	45.0	46.8	32.2	47.6
Προϊόντα και υπηρεσίες	11.3	7.3	8.6	8.9	10.8	7.0
Επιδότησεις, πληρωνόμενες	1.3	1.3	2.1	2.3	1.5	1.8
Λοιπές τρέχουσες μεταβιβάσεις, πληρωνόμενες	2.6	4.8	2.9	2.2	2.4	4.2
Κεφαλαιακές μεταβιβάσεις, πληρωνόμενες	16.1	8.4	8.6	7.1	30.4	6.1
Τόκοι, πληρωνόμενοι	6.6	7.7	7.7	7.2	4.9	7.1
<i>Ετήσια ποσοστιαία μεταβολή</i>						
Έσοδα	-7.4	-2.6	-4.2	-3.3	14.7	5.6
Φόροι στην παραγωγή και στις εισαγωγές, εισπραττόμενοι	36.7	-0.7	7.2	-4.5	6.0	7.5
Φόροι στο εισόδημα, εισπραττόμενοι	-31.3	-17.3	7.9	-1.9	2.5	15.2
Κοινωνικές εισφορές, εισπραττόμενες	-0.5	-4.6	-6.2	8.0	8.4	6.3
Λοιπά τρέχοντα έσοδα	-19.5	-0.8	-19.1	-12.6	28.2	28.4
Κεφαλαιακές μεταβιβάσεις, εισπραττόμενες	-47.3	-1,328.6	-58.0	-65.0	75.9	-171.9
Συνολικές δαπάνες	-9.9	2.9	-3.0	-4.3	24.4	-4.3
Πρωτογενείς δαπάνες	-10.3	4.2	-2.1	-3.5	26.6	-3.7
Αμοιβές εξαρτημένης εργασίας, πληρωνόμενες	7.2	0.8	-1.0	0.0	-4.9	-1.2
Κοινωνικές παροχές	-1.9	1.5	-2.0	-1.0	3.1	0.9
Προϊόντα και υπηρεσίες	-6.6	-0.9	-13.7	-12.4	18.4	-7.9
Επιδότησεις, πληρωνόμενες	-31.1	-31.8	-10.1	18.0	39.1	31.5
Λοιπές τρέχουσες μεταβιβάσεις, πληρωνόμενες	7.5	1.2	-20.1	-24.1	14.1	-16.7
Κεφαλαιακές μεταβιβάσεις, πληρωνόμενες	-39.1	71.6	22.1	-15.1	135.9	-30.2
Τόκοι, πληρωνόμενοι	-4.1	-10.7	-12.8	-13.2	-6.7	-11.4
Πρωτογενές ισοζύγιο (χωρίς τόκους) ⁽²⁾	-255.7	136.1	-85.3	2.6	-581.8	-78.0
Ισοζύγιο Γενικής Κυβέρνησης	-41.5	38.6	16.1	-20.9	220.2	-49.5

Πηγή: Διεύθυνση Εθνικών Λογαριασμών ΕΛΣΤΑΤ.

(1) Προσωρινά στοιχεία.

(2) Το πρωτογενές ισοζύγιο Γενικής Κυβέρνησης ορίζεται εδώ ως το ισοζύγιο Γενικής Κυβέρνησης (σύμφωνα με το ΕΣΟΛ 2010) μείον τα έσοδα τόκων των φορέων Γενικής Κυβέρνησης σε άλλους τομείς. Σε αυτήν τη μέτρηση του πρωτογενούς ισοζυγίου περιλαμβάνεται η επίπτωση υποστήριξης των χρηματοπιστωτικών ιδρυμάτων. Η μέτρηση αυτή του πρωτογενούς ισοζυγίου διαφέρει από τον ορισμό του πρωτογενούς ισοζυγίου Γενικής Κυβέρνησης, ο οποίος χρησιμοποιείται στο πλαίσιο του Προγράμματος Οικονομικής Προσαρμογής για την Ελλάδα.

(3) Το χρέος όπως ορίζεται από τη Συνθήκη του Μάαστριχτ.

(4) Για τα τέσσερα τρίμηνα του 2014, το πρώτο και τρίτο τρίμηνο του 2015 και το πρώτο, δεύτερο και τέταρτο τρίμηνο του 2016, η υποστήριξη των χρηματοπιστωτικών ιδρυμάτων είχε θετική επίπτωση στο ισοζύγιο της Γενικής Κυβέρνησης. Αυτό οφείλεται στο ότι οι δεδουλευμένες αμοιβές που προκύπτουν από τις εγγυήσεις του διατραπεζικού δανεισμού και του συστήματος ομολογιακών δανείων, καθώς και τα έσοδα από τις προνομιούχες μετοχές των τραπεζών, ήταν υψηλότερα από τις δεδουλευμένες δαπάνες. Για τα υπόλοιπα τρίμηνα η δαπάνη της υποστήριξης ήταν μεγαλύτερη από τα έσοδα.

Table 12. GREECE: MAIN AGGREGATES OF GENERAL GOVERNMENT, QUARTERLY DATA, 2014 - 2017⁽¹⁾*In million €. Non-seasonally adjusted data*

	2016 Q2	2016 Q3	2016 Q4	2017 Q1	2017 Q2	2017 Q3
Revenue	20,331	23,321	25,863	18,036	20,530	23,134
Taxes on production and imports, receivable	6,941	8,027	9,187	5,711	6,979	8,344
Taxes on income and property, receivable	5,146	4,932	4,219	3,383	4,915	5,043
Social contributions	5,981	6,578	6,196	6,442	6,429	6,600
Other	2,187	2,380	4,209	2,267	2,046	2,410
Capital transfers, receivable	76	1,404	-371	233	161	737
Total expenditure	20,173	21,097	25,577	18,923	20,450	20,562
Primary expenditure	18,684	19,764	24,158	17,557	18,980	19,224
Compensation of employees, payable	5,382	5,444	5,607	5,214	5,334	5,502
Social benefits	9,448	9,566	10,951	9,078	9,416	9,407
Goods and services	1,880	1,860	3,271	1,299	1,760	1,955
Subsidies, payable	526	457	358	284	430	469
Other current transfers, payable	231	1,000	795	653	713	700
Capital transfers, payable	1,217	1,437	3,176	1,029	1,327	1,191
Interest payments	1,489	1,333	1,419	1,366	1,470	1,338
Primary balance (excluding interest) ⁽²⁾	1,647	3,557	1,705	479	1,550	3,910
Overall balance	158	2,224	286	-887	80	2,572
Gross debt (Maastricht) ⁽³⁾	315,391	311,340	315,036	310,713	309,136	313,524
Memorandum Item: Support to financial institutions ⁽⁴⁾ (sign is negative when expenditures exceed revenues)	6	-14	310	-27	-27	-29
<i>(As percentage of Revenues)</i>						
Taxes on production and imports, receivable	34.1	34.4	35.5	31.7	34.0	36.1
Taxes on income and property, receivable	25.3	21.1	16.3	18.8	23.9	21.8
Social contributions	29.4	28.2	24.0	35.7	31.3	28.5
Other	10.8	10.2	16.3	12.6	10.0	10.4
Capital transfers, receivable	0.4	6.0	7.9	1.3	0.8	3.2
<i>(As percentage of total Expenditure)</i>						
Primary expenditure	92.6	93.7	94.5	92.8	92.8	93.5
Compensation of employees, payable	26.7	25.8	21.9	27.6	26.1	26.8
Social benefits	46.8	45.3	42.8	48.0	46.0	45.7
Goods and services	9.3	8.8	12.8	6.9	8.6	9.5
Subsidies, payable	2.6	2.2	1.4	1.5	2.1	2.3
Other current transfers, payable	1.1	4.7	3.1	3.5	3.5	3.4
Capital transfers, payable	6.0	6.8	12.4	5.4	6.5	5.8
Interest payments	7.4	6.3	5.5	7.2	7.2	6.5
<i>Year-on-year percent change</i>						
Revenue	2.8	16.6	-7.7	0.5	1.0	-0.8
Taxes on production and imports, receivable	13.4	20.7	-8.5	-2.3	0.5	3.9
Taxes on income and property, receivable	-3.0	12.5	1.0	-9.1	-4.5	2.3
Social contributions	6.0	2.2	-5.4	4.7	7.5	0.3
Other	3.0	3.9	24.2	-12.9	-6.4	1.3
Capital transfers, receivable	-86.9	492.4	-47.0	-162.8	111.8	-47.5
Total expenditure	-5.5	0.8	-19.8	-4.6	1.4	-2.5
Primary expenditure	-5.1	1.8	-20.3	-4.7	1.6	-2.7
Compensation of employees, payable	0.7	1.9	-1.0	0.5	-0.9	1.1
Social benefits	-1.7	-2.3	6.6	-3.7	-0.3	-1.7
Goods and services	2.6	-0.2	-4.8	-6.8	-6.4	5.1
Subsidies, payable	18.2	-4.6	-24.9	-20.9	-18.3	2.6
Other current transfers, payable	-62.9	118.8	3.4	-21.8	208.7	-30.0
Capital transfers, payable	-33.9	-2.7	-67.3	-15.2	9.0	-17.1
Interest payments	-9.4	-11.8	-9.9	-3.1	-1.3	0.4
Primary balance (excluding interest) ⁽²⁾	1984.8	502.9	-174.0	-202.4	-5.9	9.9
Overall balance	-110.1	-341.5	-107.4	-52.8	-49.4	15.6

Source: National Accounts Division ELSTAT.

(1) Provisional data.

(2) General Government primary balance is defined here as General Government balance (according to ESA 2010) minus interest expenditure of General Government entities to other sectors. The effect of support to financial institutions is included in this measure of the primary balance. The measure of the primary balance presented here differs from the definition of primary balance used under the Economic Adjustment Program for Greece.

(3) Debt as defined in the Maastricht Treaty.

(4) For the four quarters of 2014, the first and third quarter of 2015 and the first, second and fourth quarter of 2016, the impact of the support to financial institutions has been positive for the General Government balance. This is due to the fees accruing on the inter-bank lending guarantees and the bond loan scheme and the revenues from bank preference shares, being greater than the expenditures accrued. For the remaining quarters, the expenditures of the support were larger than the related revenues.

Έσοδα Γενικής Κυβέρνησης (σε δις. €)
Revenue of General Government (in bil. €)

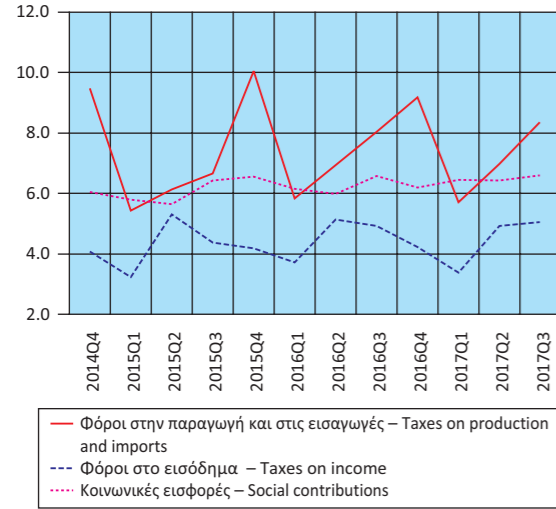

Έξοδα Γενικής Κυβέρνησης (σε δις. €)
Expenditure of General Government (in bil. €)

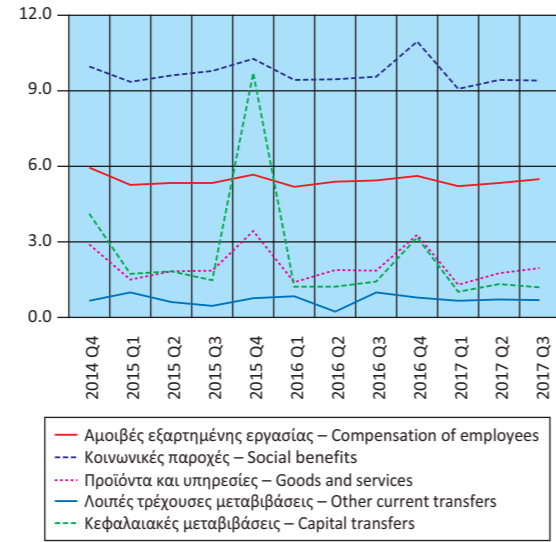

Έσοδα - Πρωτογενείς δαπάνες - Συνολικές δαπάνες (σε δις. €)
Revenue - Primary expenditure - Total expenditure (in bil. €)

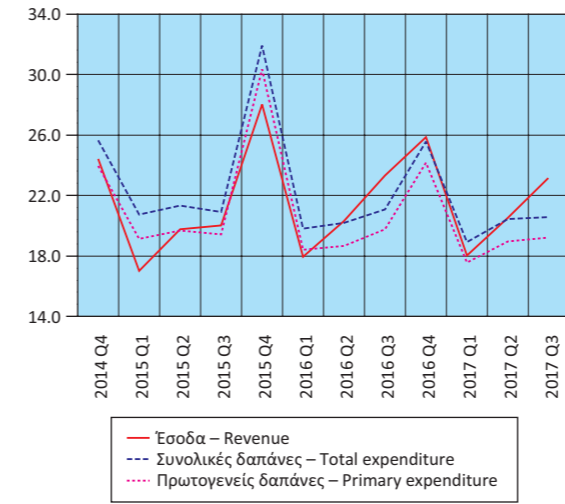

Πρωτογενές ισοζύγιο και ισοζύγιο Γενικής Κυβέρνησης (σε δις. €)
Primary balance and overall balance of General Government (in bil. €)

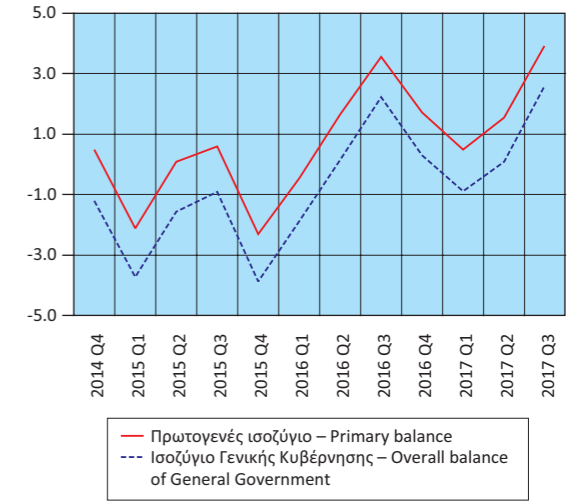

Πίνακας 13. ΕΛΛΑΣ: ΧΡΕΟΣ ΓΕΝΙΚΗΣ ΚΥΒΕΡΝΗΣΗΣ, 2007 - 2017

Σε εκατομμύρια €

	2007	2008	2009	2010	2011	2012 ⁽¹⁾
Ονομαστική αξία υπολοίπου χρέους στο τέλος του έτους	239,915	264,775	301,062	330,570	356,289	305,096
Νόμισμα και καταθέσεις	751	844	1,663	1,203	1,106	1,055
Χρεόγραφα εκτός από μετοχές, χωρίς χρηματοοικονομικά παράγωγα	201,108	225,449	262,773	262,555	251,676	93,443
Βραχυπρόθεσμα (≤1 έτους)	1,625	5,496	10,024	8,273	10,850	15,309
Μακροπρόθεσμα (>1 έτους)	199,483	219,953	252,749	254,282	240,826	78,134
Δάνεια	38,056	38,482	36,626	66,812	103,507	210,598
Βραχυπρόθεσμα	674	852	800	1,004	662	359
Μακροπρόθεσμα	37,382	37,630	35,826	65,808	102,845	210,239
<i>(Ως ποσοστό του χρέους)</i>						
Νόμισμα και καταθέσεις	0.3	0.3	0.6	0.4	0.3	0.3
Χρεόγραφα εκτός από μετοχές, χωρίς χρηματοοικονομικά παράγωγα	83.8	85.1	87.3	79.4	70.6	30.6
Βραχυπρόθεσμα	0.7	2.1	3.3	2.5	3.0	5.0
Μακροπρόθεσμα	83.1	83.1	84.0	76.9	67.6	25.6
Δάνεια	15.9	14.5	12.2	20.2	29.1	69.0
Βραχυπρόθεσμα	0.3	0.3	0.3	0.3	0.2	0.1
Μακροπρόθεσμα	15.6	14.2	11.9	19.9	28.9	68.9

Πηγή: Διεύθυνση Εθνικών Λογαριασμών ΕΛΣΤΑΤ.

(1) Περιλαμβάνει μείωση του χρέους στο πλαίσιο της πρωτοβουλίας «Συμμετοχή του ιδιωτικού τομέα» (PSI).

Table 13. GREECE: GENERAL GOVERNMENT DEBT, 2007 - 2017

In million €

	2013	2014	2015	2016	2017 Q3	
Nominal value of debt outstanding at the end of the year	320,509	319,726	311,763	315,036	313,524	
Currency and deposits	1,088	6,374	5,546	5,987	6,064	
Securities other than shares, excl. financial derivatives	79,205	69,477	61,095	57,164	53,783	
Short-term (≤1 year)	10,874	12,201	10,934	10,134	13,241	
Long-term (>1 year)	68,331	57,276	50,161	47,030	40,542	
Loans	240,216	243,875	245,122	251,885	253,677	
Short-term	183	352	293	278	289	
Long-term	240,033	243,523	244,829	251,607	253,388	
<i>(As percentage of debt)</i>						
Currency and deposits	0.3	2.0	1.8	1.9	1.9	
Securities other than shares, excl. financial derivatives	24.7	21.7	19.6	18.1	17.2	
Short-term	3.4	3.8	3.5	3.2	4.2	
Long-term	21.3	17.9	16.1	14.9	12.9	
Loans	74.9	76.3	78.6	80.0	80.9	
Short-term	0.1	0.1	0.1	0.1	0.1	
Long-term	74.9	76.2	78.5	79.9	80.8	

Source: National Accounts Division ELSTAT.

(1) Includes debt reduction under the private sector involvement (PSI) initiative.

Δομή χρέους Γενικής Κυβέρνησης (ποσοστό % συνόλου)
Structure of General Government debt (percent of total)

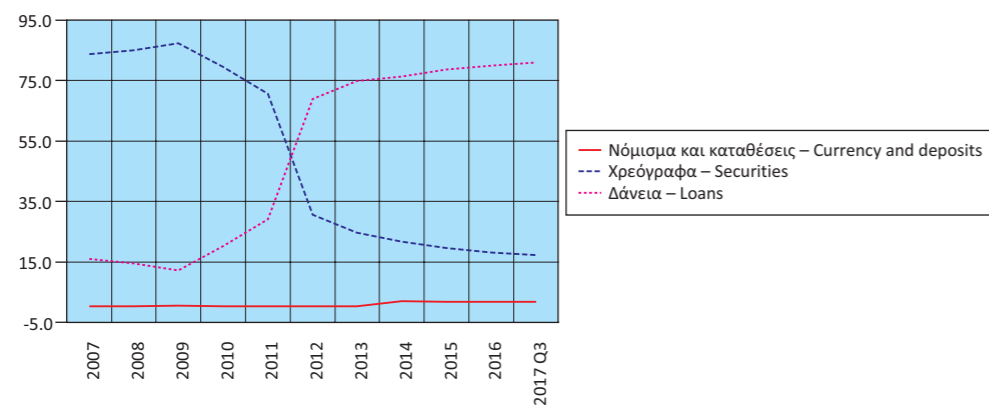

Διαχρονική εξέλιξη του χρέους ως ποσοστό % του ΑΕΠ
Evolution of debt as percentage of GDP

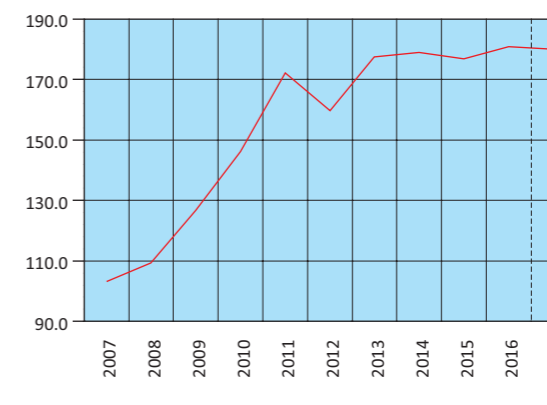

Πίνακας 14. ΕΛΛΑΣ: ΠΛΗΘΥΣΜΟΣ ΗΛΙΚΙΑΣ 15 ΕΤΩΝ ΚΑΙ ΑΝΩ, ΚΑΤΑ ΚΑΤΑΣΤΑΣΗ ΑΠΑΣΧΟΛΗΣΗΣ, ΤΡΙΜΗΝΙΑΙΑ ΣΤΟΙΧΕΙΑ, 2011 - 2017

Σε χιλιάδες

Περίοδος αναφοράς	Γενικό σύνολο (1) Grand total	Εργατικό δυναμικό					
		Σύνολο Total	Ποσοστό επί του πληθυσμού Percent of population	Απασχολούμενοι Employed	Ποσοστό επί του εργατικού δυναμικού Percent of labour force	Άνεργοι Unemployed	
2011	Α' Τρίμηνο	9,374.4	4,965.1	53.0	4,165.5	83.9	799.6
	Β' »	9,373.1	4,939.8	52.7	4,124.2	83.5	815.6
	Γ' »	9,372.2	4,924.2	52.5	4,040.8	82.1	883.5
	Δ' Τρίμηνο	9,371.7	4,915.5	52.5	3,886.9	79.1	1,028.6
2012	Α' Τρίμηνο	9,364.7	4,904.1	52.4	3,785.0	77.2	1,119.1
	Β' »	9,351.1	4,892.9	52.3	3,729.9	76.2	1,163.0
	Γ' »	9,338.0	4,886.3	52.3	3,668.0	75.1	1,218.4
	Δ' Τρίμηνο	9,325.3	4,877.0	52.3	3,597.0	73.8	1,279.9
2013	Α' Τρίμηνο	9,316.5	4,840.2	52.0	3,504.2	72.4	1,336.0
	Β' »	9,311.7	4,862.9	52.2	3,535.0	72.7	1,327.9
	Γ' »	9,307.1	4,854.0	52.2	3,533.7	72.8	1,320.3
	Δ' Τρίμηνο	9,302.7	4,817.1	51.8	3,479.9	72.2	1,337.2
2014	Α' Τρίμηνο	9,295.8	4,826.0	51.9	3,483.7	72.2	1,342.3
	Β' »	9,286.6	4,819.2	51.9	3,539.1	73.4	1,280.1
	Γ' »	9,277.5	4,816.3	51.9	3,586.9	74.5	1,229.4
	Δ' Τρίμηνο	9,268.5	4,781.1	51.6	3,535.3	73.9	1,245.9
2015	Α' Τρίμηνο	9,259.1	4,777.0	51.6	3,504.4	73.4	1,272.5
	Β' »	9,250.7	4,805.7	51.9	3,625.5	75.4	1,180.1
	Γ' »	9,242.3	4,831.6	52.3	3,671.1	76.0	1,160.5
	Δ' Τρίμηνο	9,234.1	4,816.3	52.2	3,641.7	75.6	1,174.7
2016	Α' Τρίμηνο	9,226.3	4,801.4	52.0	3,606.3	75.1	1,195.1
	Β' »	9,217.2	4,814.7	52.2	3,702.6	76.9	1,112.1
	Γ' »	9,208.3	4,829.3	52.4	3,736.7	77.4	1,092.6
	Δ' Τρίμηνο	9,199.4	4,772.6	51.9	3,648.6	76.4	1,124.0
2017	Α' Τρίμηνο	9,190.7	4,774.0	51.9	3,659.3	76.7	1,114.7
	Β' »	9,181.4	4,808.0	52.4	3,791.4	78.9	1,016.6
	Γ' »	9,172.3	4,793.8	52.3	3,823.7	79.8	970.1
	Δ' Τρίμηνο	9,163.3	4,743.1	51.8	3,736.3	78.8	1,006.8

Πηγή: Διεύθυνση Στατιστικών Πληθυσμού και Αγοράς Εργασίας ΕΛΣΤΑΤ.

(1) Συνολικός πληθυσμός ατόμων που διαμένουν σε ιδιωτικά νοικοκυριά, ηλικίας 15 ετών και άνω, όπως εκτιμάται με βάση τα αποτελέσματα της Απογραφής Πληθυσμού 2011.

Table 14. GREECE: POPULATION AGED 15 YEARS AND OVER, BY EMPLOYMENT STATUS, QUARTERLY DATA, 2011 - 2017

In thousands

Reference period	Labour force					Μη οικονομικά ενεργός πληθυσμός Economically non-active population
	Ποσοστό επί του εργατικού δυναμικού Percent of labour force	Μέσο ετήσιο ποσοστό ανεργίας Annual average unemployment rate	Ετήσια μεταβολή εργατικού δυναμικού Year-on-year change of labour force	Ετήσια μεταβολή στο πλήθος απασχολουμένων Year-on-year change in the number of employed	Ετήσια μεταβολή στο πλήθος ανέργων Year-on-year change in the number of unemployed	
2011	1st Quarter	16.1	17.9	-1.6	-6.3	4,409.3
	2nd »	16.5		-2.0	-7.0	4,433.3
	3rd »	17.9		-2.1	-8.1	4,448.0
	4th Quarter	20.9		-1.7	-9.2	4,456.2
2012	1st Quarter	22.8	24.4	-1.2	-9.1	4,460.6
	2nd »	23.8		-0.9	-9.6	4,458.2
	3rd »	24.9		-0.8	-9.2	4,451.7
	4th Quarter	26.2		-0.8	-7.5	4,448.3
2013	1st Quarter	27.6	27.5	-1.3	-7.4	4,476.3
	2nd »	27.3		-0.6	-5.2	4,448.8
	3rd »	27.2		-0.7	-3.7	4,453.1
	4th Quarter	27.8		-1.2	-3.3	4,485.6
2014	1st Quarter	27.8	26.5	-0.3	-0.6	4,469.8
	2nd »	26.6		-0.9	0.1	4,467.4
	3rd »	25.5		-0.8	1.5	4,461.2
	4th Quarter	26.1		-0.7	1.6	4,487.4
2015	1st Quarter	26.6	24.9	-1.0	0.6	4,482.2
	2nd »	24.6		-0.3	2.4	4,445.0
	3rd »	24.0		0.3	2.3	4,410.7
	4th Quarter	24.4		0.7	3.0	4,417.8
2016	1st Quarter	24.9	23.5	0.5	2.9	4,424.9
	2nd »	23.1		0.2	2.1	4,402.5
	3rd »	22.6		0.0	1.8	4,379.0
	4th Quarter	23.6		-0.9	0.2	4,426.9
2017	1st Quarter	23.3	21.5	-0.6	1.5	4,416.7
	2nd »	21.1		-0.1	2.4	4,373.4
	3rd »	20.2		-0.7	2.3	4,378.5
	4th Quarter	21.2		-0.6	2.4	4,420.2

Source: Population and Labour Market Statistics Division ELSTAT.

(1) Total number of persons residing in private households, aged 15 years and over, according to the results of the 2011 Population Census.

Εργατικό δυναμικό, απασχολούμενοι, άνεργοι (ετήσια μεταβολή %)
Labour force, employed, unemployed (year-on-year change %)

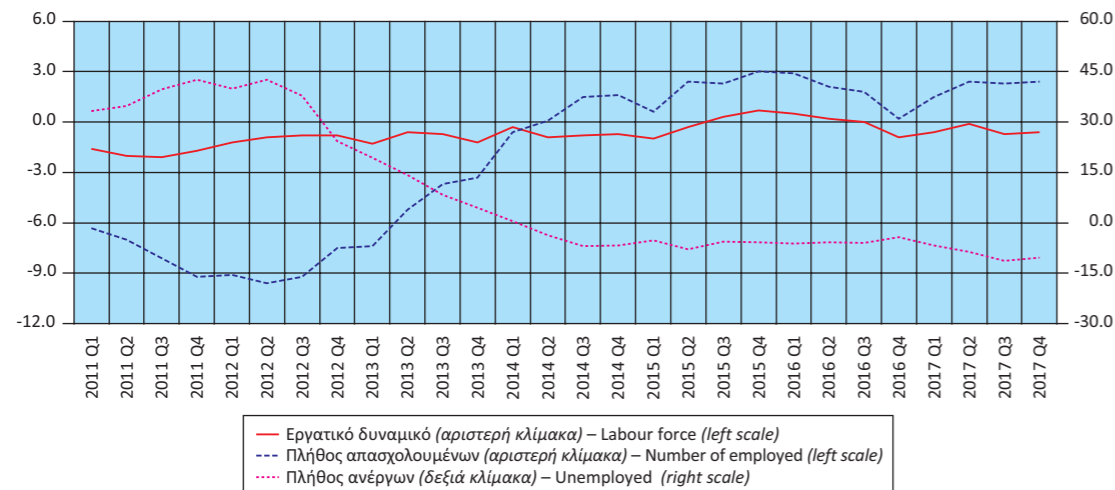

Πίνακας 15. ΕΛΛΑΣ: ΠΟΣΟΣΤΟ ΑΝΕΡΓΙΑΣ ΓΙΑ ΤΟ ΣΥΝΟΛΟ ΤΟΥ ΠΛΗΘΥΣΜΟΥ, ΓΙΑ ΑΡΡΕΝΕΣ - ΘΗΛΕΙΣ ΚΑΙ ΓΙΑ ΑΤΟΜΑ ΗΛΙΚΙΑΣ 15 - 29 ΕΤΩΝ⁽¹⁾, 2005 - 2017
Table 15. GREECE: UNEMPLOYMENT RATE FOR TOTAL POPULATION, MALES - FEMALES AND FOR PERSONS AGED 15-29 YEARS⁽¹⁾, 2005 - 2017

Έτος Year	Σύνολο Total	Άρρενες Males	Θήλειες Females	Άτομα ηλικίας 15 - 29 ετών Persons aged 15 - 29 years
2005	10.0	6.2	15.4	19.3
2006	9.0	5.7	13.8	18.1
2007	8.4	5.2	12.9	17.3
2008	7.8	5.1	11.5	16.2
2009	9.6	7.0	13.3	18.8
2010	12.7	10.0	16.3	24.4
2011	17.9	15.1	21.5	34.8
2012	24.4	21.5	28.2	43.7
2013	27.5	24.5	31.3	48.7
2014	26.5	23.6	30.2	45.0
2015	24.9	21.7	28.9	41.3
2016	23.5	19.9	28.1	38.4
2017	21.5	17.8	26.1	35.6

Πηγή: Διεύθυνση Στατιστικών Πληθυσμού και Αγοράς Εργασίας ΕΛΣΤΑΤ.
 (1) Τα στοιχεία αναφέρονται στους μέσους ετήσιους όρους.

Source: Population and Labour Market Statistics Division ELSTAT.
 (1) Data refer to the annual average.

Ποσοστό % ανεργίας για το σύνολο του πληθυσμού, για άρρενες - θήλειες και για άτομα ηλικίας 15 - 29 ετών
Unemployment rate for total population, males - females and for persons aged 15 - 29 years

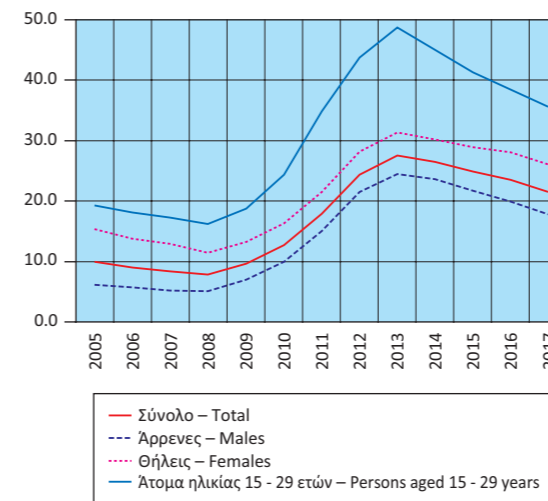

Ποσοστό % απασχολούμενων, κατά κλάδο οικονομικής δραστηριότητας
Share of employment, by branch of economic activity

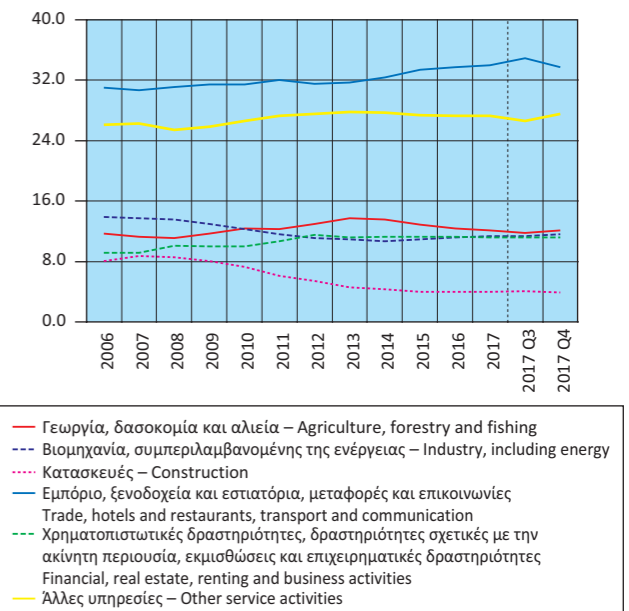

Πίνακας 16. ΕΛΛΑΣ: ΑΠΑΣΧΟΛΟΥΜΕΝΟΙ 15 ΕΤΩΝ ΚΑΙ ΑΝΩ, ΚΑΤΑ ΚΛΑΔΟ ΟΙΚΟΝΟΜΙΚΗΣ ΔΡΑΣΤΗΡΙΟΤΗΤΑΣ, 2006 - 2017

	2006	2007	2008 ⁽¹⁾	2009	2010	2011	2012
<i>(Απόλυτοι αριθμοί σε χιλιάδες)</i>							
Σύνολο	4,527.5	4,564.0	4,610.5	4,556.0	4,389.8	4,054.3	3,695.0
Γεωργία, δασοκομία και αλιεία	530.8	517.1	513.8	532.9	544.2	500.7	480.5
Βιομηχανία, συμπεριλαμβανομένης της ενέργειας	629.6	626.5	627.1	592.0	540.2	471.4	410.4
Κατασκευές	367.3	397.9	397.3	370.7	319.6	245.8	200.9
Εμπόριο, ξενοδοχεία και εστιατόρια, μεταφορές και επικοινωνίες	1,401.4	1,402.1	1,434.0	1,428.9	1,380.0	1,298.1	1,163.2
Χρηματοπιστωτικές δραστηριότητες, δραστηριότητες σχετικές με την ακίνητη περιουσία, εκμισθώσεις και επιχειρηματικές δραστηριότητες	415.5	420.5	466.1	457.3	438.0	432.4	424.9
Άλλες υπηρεσίες	1,182.9	1,200.0	1,172.2	1,174.3	1,167.8	1,106.0	1,015.1
<i>(Ποσοστιαία αναλογία)</i>							
Σύνολο	100.0	100.0	100.0	100.0	100.0	100.0	100.0
Γεωργία, δασοκομία και αλιεία	11.7	11.3	11.1	11.7	12.4	12.3	13.0
Βιομηχανία, συμπεριλαμβανομένης της ενέργειας	13.9	13.7	13.6	13.0	12.3	11.6	11.1
Κατασκευές	8.1	8.7	8.6	8.1	7.3	6.1	5.4
Εμπόριο, ξενοδοχεία και εστιατόρια, μεταφορές και επικοινωνίες	31.0	30.7	31.1	31.4	31.4	32.0	31.5
Χρηματοπιστωτικές δραστηριότητες, δραστηριότητες σχετικές με την ακίνητη περιουσία, εκμισθώσεις και επιχειρηματικές δραστηριότητες	9.2	9.2	10.1	10.0	10.0	10.7	11.5
Άλλες υπηρεσίες	26.1	26.3	25.4	25.8	26.6	27.3	27.5

Πηγή: Διεύθυνση Στατιστικών Πληθυσμού και Αγοράς Εργασίας ΕΛΣΤΑΤ.

(1) Από το 2008 και μετά, τα στοιχεία δεν είναι απολύτως συγκρίσιμα με τα στοιχεία των προηγούμενων ετών, λόγω της εφαρμογής του νέου κώδικα ταξινόμησης των κλάδων οικονομικής δραστηριότητας.

Table 16. GREECE: EMPLOYED PERSONS AGED 15 YEARS AND OVER, BY BRANCH OF ECONOMIC ACTIVITY, 2006 - 2017

	2006	2007	2008	2009	2010	2011	2012
<i>(Absolute numbers in thousands)</i>							
Σύνολο	3,513.2	3,536.2	3,610.7	3,673.6	3,752.7	3,823.7	3,736.3
Γεωργία, δασοκομία και αλιεία	481.1	479.9	465.7	454.5	453.4	452.4	453.1
Βιομηχανία, συμπεριλαμβανομένης της ενέργειας	384.3	378.1	394.2	412.9	428.9	434.1	432.5
Κατασκευές	162.3	151.6	145.2	147.1	149.3	155.5	144.0
Εμπόριο, ξενοδοχεία και εστιατόρια, μεταφορές και επικοινωνίες	1,114.2	1,146.9	1,206.3	1,238.9	1,275.4	1,333.6	1,258.9
Χρηματοπιστωτικές δραστηριότητες, δραστηριότητες σχετικές με την ακίνητη περιουσία, εκμισθώσεις και επιχειρηματικές δραστηριότητες	394.2	400.2	409.7	415.9	421.3	429.8	418.4
Άλλες υπηρεσίες	977.1	979.6	989.6	1,004.3	1,024.4	1,018.3	1,029.4
<i>(In percent of total)</i>							
Σύνολο	100.0	100.0	100.0	100.0	100.0	100.0	100.0
Γεωργία, δασοκομία και αλιεία	13.7	13.6	12.9	12.4	12.1	11.8	12.1
Βιομηχανία, συμπεριλαμβανομένης της ενέργειας	10.9	10.7	10.9	11.2	11.4	11.4	11.6
Κατασκευές	4.6	4.3	4.0	4.0	4.0	4.1	3.9
Εμπόριο, ξενοδοχεία και εστιατόρια, μεταφορές και επικοινωνίες	31.7	32.4	33.4	33.7	34.0	34.9	33.7
Χρηματοπιστωτικές δραστηριότητες, δραστηριότητες σχετικές με την ακίνητη περιουσία, εκμισθώσεις και επιχειρηματικές δραστηριότητες	11.2	11.3	11.3	11.3	11.2	11.2	11.2
Άλλες υπηρεσίες	27.8	27.7	27.4	27.3	27.3	26.6	27.5

Source: Population and Labour Market Statistics Division ELSTAT.

(1) From 2008 onwards, data are not fully comparable with those of previous years, due to the introduction of a new sectoral classification.

Πίνακας 17. ΕΛΛΑΣ: ΔΕΙΚΤΕΣ ΟΙΚΟΝΟΜΙΚΗΣ ΔΡΑΣΤΗΡΙΟΤΗΤΑΣ, 2015 - 2018

Ετήσια μεταβολή (%)

	2015	2016	2017	2016 Q2	2016 Q3	2016 Q4
Δείκτης Κύκλου Εργασιών στη Βιομηχανία	-10.1	-5.0	11.9	-12.5	1.3	5.2
1. Ενέργεια	-25.4	-12.7	23.9	-26.0	-0.1	8.5
2. Ενδιάμεσα αγαθά	1.6	-0.2	10.5	-8.5	2.3	9.2
3. Κεφαλαιουχικά αγαθά	5.7	3.2	1.8	1.8	20.7	8.1
4. Διαρκή καταναλωτικά αγαθά	6.2	-3.4	8.7	9.5	-3.9	-12.6
5. Μη διαρκή καταναλωτικά αγαθά	2.4	-1.1	0.7	-0.6	0.4	-3.3
Δείκτης Κύκλου Εργασιών στη Βιομηχανία, εσωτ. αγορά	-9.4	-3.2	5.5	-9.8	1.5	6.4
Δείκτης Κύκλου Εργασιών στη Βιομηχανία, εξωτ. αγορά	-11.1	-7.4	20.8	-16.2	1.0	3.5
Χώρες Ευρωζώνης	3.7	-5.8	15.8	-4.2	-9.3	-0.3
Χώρες εκτός Ευρωζώνης	-17.1	-8.2	23.5	-21.9	6.9	5.4
Δείκτης Βιομηχανικής Παραγωγής (όγκος)	1.0	2.5	4.5	5.1	2.0	3.8
1. Ενέργεια	0.1	1.4	5.8	7.1	-1.7	6.1
2. Ενδιάμεσα αγαθά	2.0	4.7	6.8	2.9	9.1	3.6
3. Κεφαλαιουχικά αγαθά	2.3	2.9	4.5	3.3	16.6	6.3
4. Διαρκή καταναλωτικά αγαθά	2.4	-1.4	2.8	3.7	4.1	-6.9
5. Μη διαρκή καταναλωτικά αγαθά	1.3	2.3	0.7	5.1	0.4	0.0
Δείκτης Παραγωγής στις Κατασκευές	3.1	22.9	-14.6	15.5	76.8	18.6
Παραγωγή κτιρίων	12.5	18.1	-10.2	13.2	52.3	17.3
Παραγωγή έργων πολιτικού μηχανικού	-3.5	26.8	-17.9	17.3	95.2	19.7
Οικοδομική Δραστηριότητα						
Αριθμός οικοδομικών αδειών	-0.9	-5.5	8.6	-20.2	17.6	-1.5
Επιφάνεια (m ²)	7.0	-12.8	17.7	-21.6	-8.9	-0.8
Όγκος (m ³)	33.2	-28.9	20.1	-28.9	-46.1	-11.8
Δείκτες Κύκλου Εργασιών στον Τομέα των Μεταφορών						
1. Χερσαίες μεταφορές και μεταφορές μέσω αγωγών	-6.0	-2.1	9.5	-5.0	2.7	-2.4
2. Πλωτές μεταφορές	-5.3	-4.6	-9.5	-5.8	-2.2	-11.5
3. Αεροπορικές μεταφορές	7.7	3.9	8.3	-3.4	7.4	5.3
4. Αποθήκευση και υποστηρικτικές προς τη μεταφορά δραστηριότητες	2.6	7.7	9.4	7.1	17.6	0.3
5. Ταξιδιωτικών πρακτορείων, γραφείων οργανωμένων ταξιδιών, υπηρεσιών κρατήσεων και συναφείς δραστηριότητες	-4.1	-4.0	6.4	-7.0	1.4	-4.9
Δείκτης Κύκλου Εργασιών στο Χονδρικό Εμπόριο	-4.5	-1.6	3.7	-3.7	2.8	-0.6
Δείκτης Κύκλου Εργασιών στο Λιανικό Εμπόριο ⁽³⁾	-2.8	-2.1	1.7	-5.8	2.0	0.6
Δείκτης Όγκου στο Λιανικό Εμπόριο ⁽³⁾	-1.4	-0.6	1.1	-4.0	3.1	1.7
Δείκτης Κύκλου Εργασιών στον Τομέα Υπηρεσιών Παροχής Καταλύματος και Εστίασης	3.1	0.1	9.9	-1.3	2.9	4.1
Δείκτες Κύκλου Εργασιών στον Τομέα Ενημέρωσης και Επικοινωνίας						
1. Παραγωγή κινηματογραφικών ταινιών, βίντεο και τηλεοπτικών προγραμμάτων, ηχογραφήσεις και μουσικές εκδόσεις	-24.2	0.0	-6.0	-8.8	6.6	22.9
2. Δραστηριότητες προγραμματισμού και ραδιοτηλεοπτικών εκπομπών	-22.3	-13.8	-5.2	-23.4	7.9	-6.4
Δείκτες Κύκλου Εργασιών στον Τομέα Υπηρεσιών						
1. Εκδοτικές δραστηριότητες	-14.3	-8.3	-19.5	-6.8	1.5	-10.5
2. Τηλεπικοινωνίες	-1.3	0.5	0.1	-0.3	2.4	1.6
3. Πληροφορική	7.6	8.8	3.6	6.9	31.9	-1.2
4. Δραστηριότητες σχετικές με την απασχόληση	24.2	17.7	7.0	10.2	22.5	23.3
5. Δραστηριότητες καθαρισμού	1.4	-23.0	-3.8	-26.1	-22.7	-21.7
Δείκτης Απασχολούμενων Ατόμων στο Λιανικό Εμπόριο	2.0	0.7	2.4	0.2	0.6	2.5
Κίνηση Μουσείων και Αρχαιολογικών Χώρων ⁽⁴⁾	4.4	-4.6	17.3	-12.2	-6.8	10.3
Εισπράξεις Μουσείων και Αρχαιολογικών Χώρων ⁽⁴⁾	2.9	54.1	18.7	47.9	62.7	62.4

Πηγή: ΕΛΣΤΑΤ.

(1) Περιέχει προσωρινά στοιχεία.

(2) Τελευταία διαθέσιμα στοιχεία μηνός ή τριμήνου (όχι αθροιστικά έτους).

(3) Συμπεριλαμβάνονται καύσιμα και λιπαντικά αυτοκινήτων.

(4) Πηγή: Ταμείο Αρχαιολογικών Πόρων και Απαλλοτριώσεων (ΤΑΠ).

Table 17. GREECE: INDICES OF ECONOMIC ACTIVITY, 2015 - 2018

Year-on-year change (%)

	2017 Q1	2017 Q2	2017 Q3	2017 Q4	Τελευταία διαθέσιμη περίοδος (1) (2) Latest available period		
	24.9	13.1	4.9	7.2	12.7	12.7	Turnover Index in Industry
	67.6	31.3	3.4	10.4	14.3	14.3	1. Energy
	8.9	10.3	12.3	10.3	19.1	19.1	2. Intermediate goods
	22.9	-0.2	-1.9	-6.4	2.7	2.7	3. Capital goods
	20.7	-0.3	8.8	9.3	20.9	20.9	4. Consumer durables
	3.1	-0.9	0.1	1.0	3.8	3.8	5. Consumer non-durables
Δείκτης Κύκλου Εργασιών στη Βιομηχανία, εσωτ. αγορά	17.7	4.3	3.2	-0.6	7.3	7.3	Turnover Index in Industry for the domestic market
Δείκτης Κύκλου Εργασιών στη Βιομηχανία, εξωτ. αγορά	34.6	26.2	7.3	18.0	19.2	19.2	Turnover Index in Industry for the non-domestic market
Χώρες Ευρωζώνης	18.9	18.2	4.9	21.2	14.9	14.9	Eurozone countries
Χώρες εκτός Ευρωζώνης	43.9	30.8	8.4	16.6	21.1	21.1	Non-eurozone countries
Δείκτης Βιομηχανικής Παραγωγής (όγκος)	9.4	2.9	3.5	1.6	-2.0	-2.0	Industrial Production Index (volume)
1. Ενέργεια	16.5	6.9	2.3	-1.3	-4.0	-4.0	1. Energy
2. Ενδιάμεσα αγαθά	8.8	4.0	7.8	5.4	-3.7	-3.7	2. Intermediate goods
3. Κεφαλαιουχικά αγαθά	16.9	-0.9	0.2	-0.5	-6.6	-6.6	3. Capital goods
4. Διαρκή καταναλωτικά αγαθά	8.7	2.2	-6.2	7.6	4.9	4.9	4. Consumer durables
5. Μη διαρκή καταναλωτικά αγαθά	-1.3	-2.2	2.7	3.4	3.7	3.7	5. Consumer non-durables
Δείκτης Παραγωγής στις Κατασκευές	13.9	-4.6	-31.7	-21.5	-21.5	-21.5	Production Index in Construction
Παραγωγή κτιρίων	-5.1	-4.1	-16.1	-13.0	-13.0	-13.0	Building construction
Παραγωγή έργων πολιτικού μηχανικού	31.3	-5.0	-40.9	-28.3	-28.3	-28.3	Civil engineering
Οικοδομική Δραστηριότητα							Building Activity
Αριθμός οικοδομικών αδειών	11.1	16.1	-0.1	9.0	18.0	18.0	Number of building permits
Επιφάνεια (m ²)	21.2	26.0	1.3	25.2	45.2	45.2	Surface (m ²)
Όγκος (m ³)	13.9	29.4	5.2	34.3	45.8	45.8	Volume (m ³)
Δείκτες Κύκλου Εργασιών στον Τομέα των Μεταφορών							Turnover Indices in the Transport Sector
1. Χερσαίες μεταφορές και μεταφορές μέσω αγωγών	2.4	10.6	12.9	11.4	11.4	11.4	1. Land transport and transport via pipelines
2. Πλωτές μεταφορές	-13.2	-10.9	-10.2	-2.2	-2.2	-2.2	2. Water transport
3. Αεροπορικές μεταφορές	3.5	16.6	6.8	4.2	4.2	4.2	3. Air transport
4. Αποθήκευση και υποστηρικτικές προς τη μεταφορά δραστηριότητες	2.8	10.0	8.1	16.0	16.0	16.0	4. Warehousing and support activities for transportation
5. Ταξιδιωτικών πρακτορείων, γραφείων οργανωμένων ταξιδιών, υπηρεσιών κρατήσεων και συναφείς δραστηριότητες	-4.3	6.5	13.3	-3.3	-3.3	-3.3	5. Travel agency, tour operator reservation service and related activities
Δείκτης Κύκλου Εργασιών στο Χονδρικό Εμπόριο	7.4	2.4	2.9	2.3	2.3	2.3	Turnover Indices in Wholesale Trade
Δείκτης Κύκλου Εργασιών στο Λιανικό Εμπόριο ⁽³⁾	4.1	2.5	0.5	0.1	0.7	0.7	Turnover Index in Retail Trade ⁽³⁾
Δείκτης Όγκου στο Λιανικό Εμπόριο ⁽³⁾	2.8	2.1	0.9	-0.5	1.5	1.5	Volume index in Retail Trade ⁽³⁾
Δείκτης Κύκλου Εργασιών στον Τομέα Υπηρεσιών Παροχής Καταλύματος και Εστίασης	0.9	7.3	14.7	7.0	7.0	7.0	Turnover Index in Accommodation and Food Services
Δείκτες Κύκλου Εργασιών στον Τομέα Ενημέρωσης και Επικοινωνίας							Turnover Indices in Information and Communication
1. Παραγωγή κινηματογραφικών ταινιών, βίντεο και τηλεοπτικών προγραμμάτων, ηχογραφήσεις και μουσικές εκδόσεις	-14.5	5.7	2.4	-10.6	-10.6	-10.6	1. Motion picture, video and television programme production, sound recording and music publishing activities
2. Δραστηριότητες προγραμματισμού και ραδιοτηλεοπτικών εκπομπών	-10.8	-8.9	-1.2	1.2	1.2	1.2	2. Programming and broadcasting activities
Δείκτες Κύκλου Εργασιών στον Τομέα Υπηρεσιών							Turnover Indices for Specific Activities of the Services Sector
1. Εκδοτικές δραστηριότητες	-22.6	-11.0	-24.8	-19.8	-19.8	-19.8	1. Publishing activities
2. Τηλεπικοινωνίες	0.7	0.1	-0.9	0.3	0.3	0.3	2. Telecommunications
3. Πληροφορική	5.8	10.4	1.9	-1.8	-1.8	-1.8	3. Computer programming, consultancy and related activities
4. Δραστηριότητες σχετικές με την απασχόληση	4.2	5.6	9.8	7.9	7.9	7.9	4. Employment activities
5. Δραστηριότητες καθαρισμού	-2.3	-6.8	1.8	-7.2	-7.2	-7.2	5. Cleaning activities
Δείκτης Απασχολούμενων Ατόμων στο Λιανικό Εμπόριο	3.0	3.5	2.2	0.7	0.7	0.7	Index of Number of Persons Employed in Retail Trade
Κίνηση Μουσείων και Αρχαιολογικών Χώρων ⁽⁴⁾	10.0	22.6	16.2	15.0	7.3	7.3	Museums and Archaeological Sites Attendance ⁽⁴⁾
Εισπράξεις Μουσείων και Αρχαιολογικών Χώρων ⁽⁴⁾	15.5	22.7	15.8	20.5	21.0	21.0	Receipts of Museums and Archaeological Sites ⁽⁴⁾

Source: ELSTAT.

(1) Contains provisional data.

(2) Latest available monthly or quarterly data (not cumulative annual data).

(3) Including automotive fuel.

(4) Source: Archaeological Receipts Fund.

Δείκτης Κύκλου Εργασιών στη Βιομηχανία
(ετήσια μεταβολή %)
Turnover Index in Industry
(y-o-y change %)

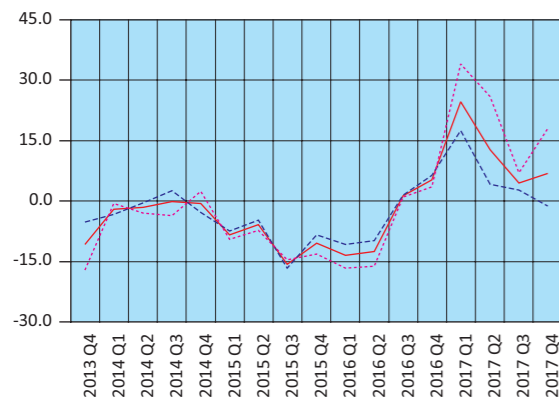

— Σύνολο αγοράς – Total market
- - - Εγχώρια αγορά – Domestic market
... Εξωτερική αγορά – Non-domestic market

Δείκτης Κύκλου Εργασιών στη Βιομηχανία, εξωτερική αγορά
(ετήσια μεταβολή %)
Turnover Index in Industry for the non-domestic market
(y-o-y change %)

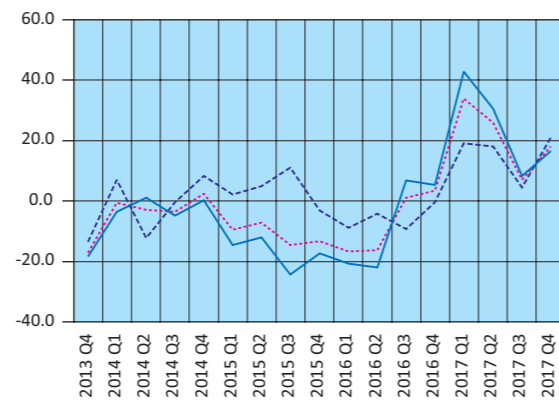

... Εξωτερική αγορά – Non-domestic market
- - - Χώρες Ευρωζώνης – Eurozone countries
— Χώρες εκτός Ευρωζώνης – Non-eurozone countries

Δείκτης Βιομηχανικής Παραγωγής (όγκος)
(ετήσια μεταβολή %)
Industrial Production Index (volume)
(y-o-y change %)

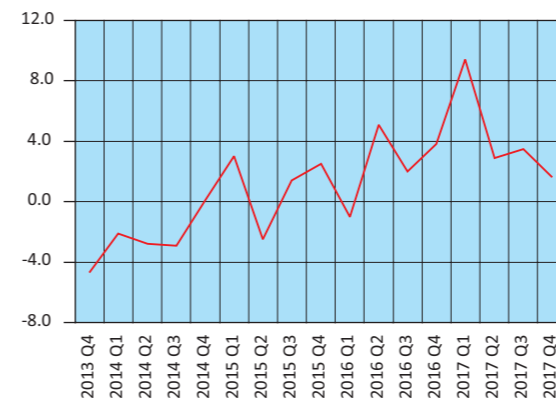

Δείκτης Βιομηχανικής Παραγωγής (όγκος), κατά ομάδες βιομηχανικών κλάδων 1, 2, 3
(ετήσια μεταβολή %)
Industrial Production Index (volume), by main industrial groupings 1, 2, 3
(y-o-y change %)

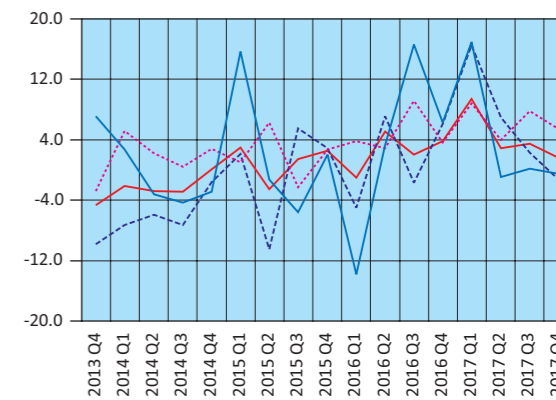

— Δείκτης Βιομηχανικής Παραγωγής – Industrial Production Index
- - - Ενέργεια – Energy
... Ενδιάμεσα αγαθά – Intermediate goods
— Κεφαλαιουχικά αγαθά – Capital goods

Δείκτης Παραγωγής στις Κατασκευές
(ετήσια μεταβολή %)
Production Index in Construction
(y-o-y change %)

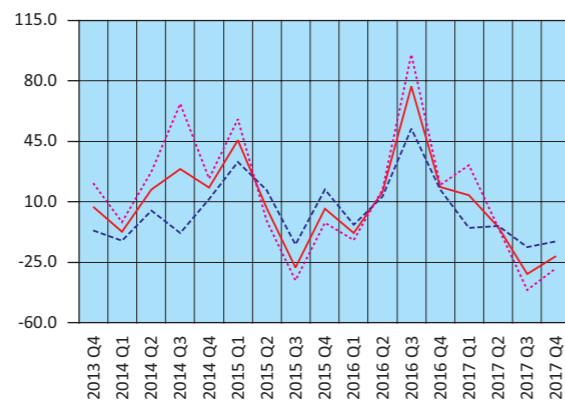

— Κατασκευές – Construction
- - - Παραγωγή κτιρίων – Building construction
... Έργα πολιτικού μηχανικού – Civil engineering

Δείκτης Βιομηχανικής Παραγωγής (όγκος), κατά ομάδες βιομηχανικών κλάδων 4, 5
(ετήσια μεταβολή %)
Industrial Production Index (volume), by main industrial groupings 4, 5
(y-o-y change %)

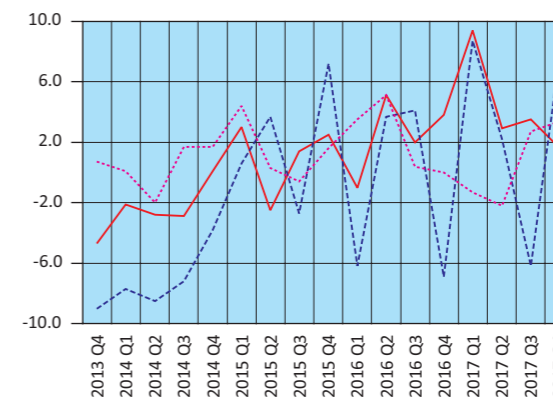

— Δείκτης Βιομηχανικής Παραγωγής – Industrial Production Index
- - - Διαρκή καταναλωτικά αγαθά – Consumer durables
... Μη διαρκή καταναλωτικά αγαθά – Consumer non-durables

**Οικοδομική Δραστηριότητα
(ετήσια μεταβολή %)
Building Activity
(y-o-y change %)**

Οικοδομικές άδειες – Building permits

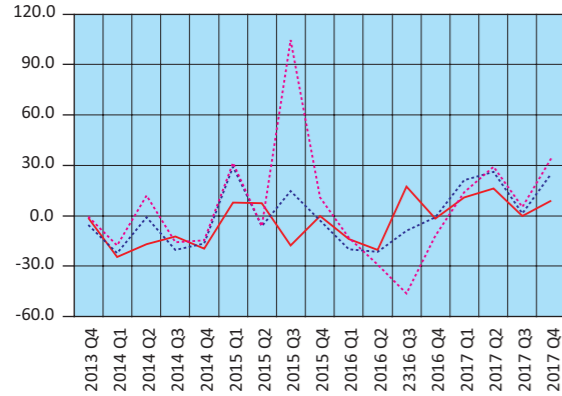

— Αριθμός οικοδομικών αδειών – Building permits
- - - Επιφάνεια (m²) – Surface (m²)
... Όγκος (m³) – Volume (m³)

**Δείκτες Κύκλου Εργασιών στον Τομέα των Μεταφορών
(ετήσια μεταβολή %)
Turnover Indices in Transport
(y-o-y change %)**

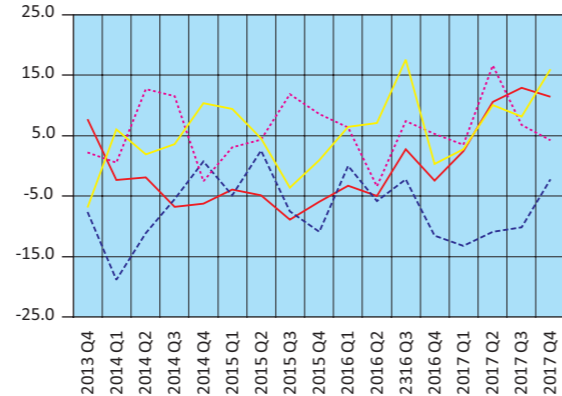

— Χερσαίες και μέσω αγωγών – Land and via pipelines
- - - Πλωτές – Water transport
... Αεροπορικές – Air transport
— Αποθήκευση και υποστηρικτικές δραστηριότητες
Warehousing and support activities

**Δείκτες Κύκλου Εργασιών στον Τομέα
Ενημέρωσης - Επικοινωνίας και Εκδοτικών Δραστηριοτήτων
(ετήσια μεταβολή %)
Turnover Indices in Information - Communication and
Publishing Activities (y-o-y change %)**

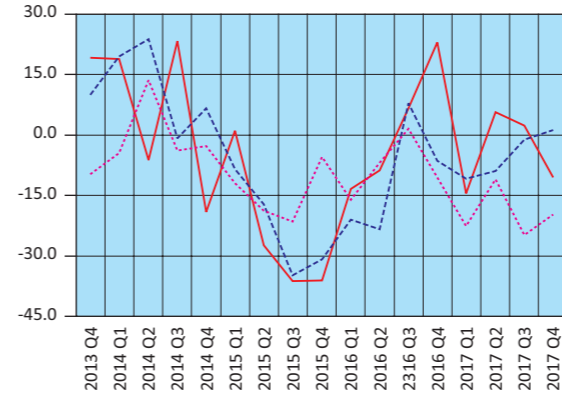

— Κινηματογραφικές ταινίες κλπ. – Motion picture, video, etc.
- - - Προγραμματισμός και ραδιοτηλεόραση – Programming and broadcasting
... Εκδοτικές δραστηριότητες – Publishing

**Δείκτες Κύκλου Εργασιών στις Τηλεπικοινωνίες και
την Πληροφορική (ετήσια μεταβολή %)
Turnover Indices in Telecommunications and Computer
Programming and Related Activities (y-o-y change %)**

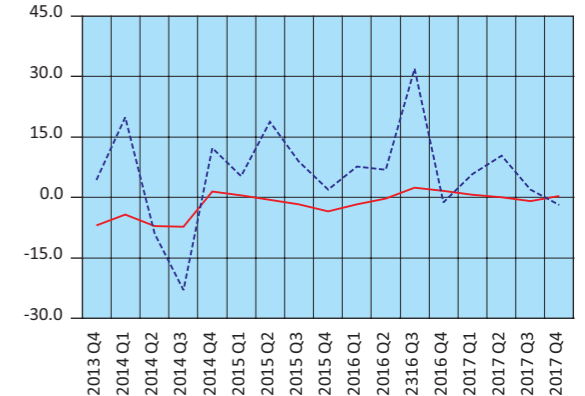

— Τηλεπικοινωνίες – Telecommunications
- - - Πληροφορική – Computer programming and related activities

**Δείκτες Κύκλου Εργασιών στο Λιανικό και Χονδρικό Εμπόριο
(ετήσια μεταβολή %)
Turnover Indices in Retail and Wholesale Trade
(y-o-y change %)**

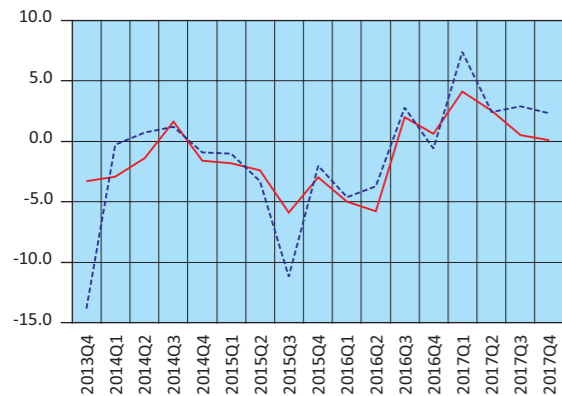

— Λιανικό εμπόριο – Retail trade
- - - Χονδρικό εμπόριο – Wholesale trade

**Δείκτες Όγκου και Απασχολούμενων στο Λιανικό Εμπόριο
(ετήσια μεταβολή %)
Indices of Volume and Persons Employed in Retail Trade
(y-o-y change %)**

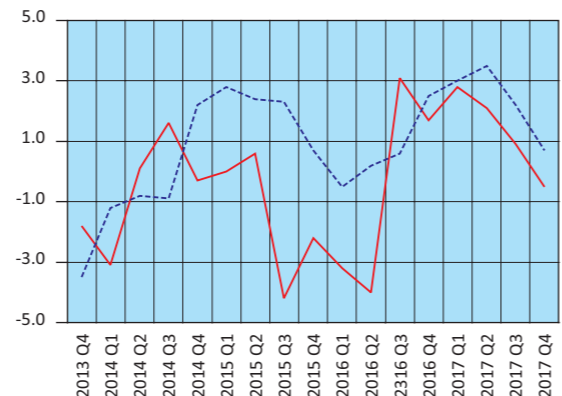

— Όγκος – Volume
- - - Απασχολούμενοι – Persons employed

**Δείκτες Κύκλου Εργασιών Δραστηριοτήτων σχετικών με
την Απασχόληση και τον Καθαρισμό (ετήσια μεταβολή %)
Turnover Indices in Employment and Cleaning
Activities (y-o-y change %)**

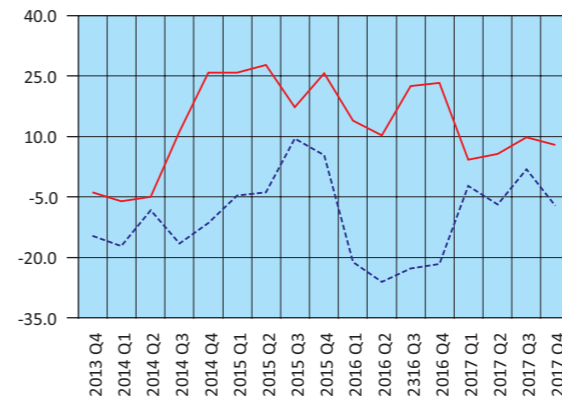

— Δραστηριότητες σχετικές με την απασχόληση
Employment activities
- - - Δραστηριότητες καθαρισμού – Cleaning activities

**Μεγέθη του Τομέα Τουρισμού
(ετήσια μεταβολή %)
Aggregates of the Tourism Sector
(y-o-y change %)**

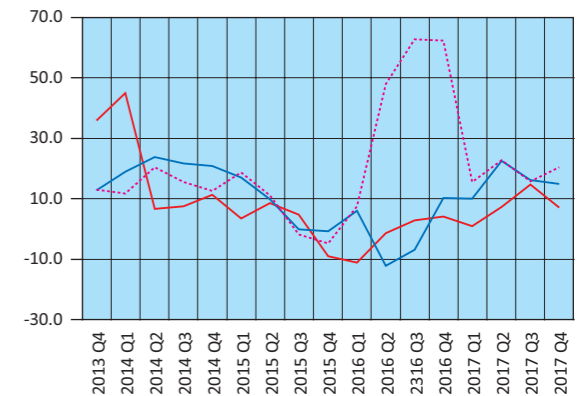

— Δείκτης Κύκλου Εργασιών Υπηρεσιών Παροχής
Καταλύματος και Εστίασης
Turnover Index in Accommodation and Food Services
— Κίνηση Μουσείων και Αρχαιολογικών Χώρων
Museums and Archaeological Sites Attendance
... Εισπράξεις Μουσείων και Αρχαιολογικών Χώρων
Receipts of Museums and Archaeological Sites

Πίνακας 18. ΕΛΛΑΣ: ΕΘΝΙΚΟΣ ΔΤΚ⁽¹⁾, Εν. ΔΤΚ⁽²⁾, Εν. ΔΤΚ-ΣΦ⁽³⁾, ΠΠ⁽⁴⁾ ΚΑΙ ΔΤΠΒ⁽⁵⁾, 2014 - 2018
 Table 18. GREECE: CPI⁽¹⁾, HICP⁽²⁾, HICP-CT⁽³⁾, CI⁽⁴⁾ AND PPI⁽⁵⁾, 2014 - 2018

Μεταβολές (%)

Changes (%)

Έτος και μήνας Year and month	Μεταβολή από μήνα σε μήνα Monthly rates of change					Μεταβολή με αντίστοιχο δείκτη προηγούμενου έτους Annual rates of change					Μεταβολή μέσου δείκτη δωδεκαμήνου με αντίστοιχο δείκτη προηγούμενου δωδεκαμήνου Annual average rates of change				
	ΔΤΚ CPI	Εν. ΔΤΚ HICP	Εν. ΔΤΚ-ΣΦ HICP-CT	ΠΠ CI	ΔΤΠΒ PPI	ΔΤΚ CPI	Εν. ΔΤΚ HICP	Εν. ΔΤΚ-ΣΦ HICP-CT	ΠΠ CI	ΔΤΠΒ PPI	ΔΤΚ CPI	Εν. ΔΤΚ HICP	Εν. ΔΤΚ-ΣΦ HICP-CT	ΠΠ CI	ΔΤΠΒ PPI
	2014: 3	2.3	1.8	1.8	3.6	0.4	-1.3	-1.5	-0.6	-1.6	-2.0	-1.3	-1.2	-0.9	-2.7
4	0.5	0.4	0.4	0.5	1.1	-1.3	-1.6	-0.7	-2.1	0.4	-1.3	-1.2	-0.8	-2.7	-1.1
5	-0.8	-0.6	-0.6	-1.0	0.3	-2.0	-2.1	-1.2	-2.8	0.6	-1.4	-1.4	-0.9	-2.7	-1.0
6	0.6	0.5	0.5	1.1	0.4	-1.1	-1.5	-0.6	-1.4	1.1	-1.5	-1.5	-0.8	-2.6	-0.9
7	-1.2	-1.0	-1.0	-1.9	-0.6	-0.7	-0.8	0.1	-0.9	-0.3	-1.5	-1.5	-0.7	-2.4	-0.9
8	-1.2	-1.1	-1.1	-1.7	-0.2	-0.3	-0.2	-0.3	0.0	-0.6	-1.4	-1.5	-0.7	-2.2	-0.8
9	2.1	1.6	1.6	3.3	0.0	-0.8	-1.1	-1.2	-0.9	-0.3	-1.4	-1.5	-0.7	-2.0	-0.7
10	-0.9	-0.9	-0.4	-0.3	-1.5	-1.7	-1.8	-1.4	-1.4	-0.9	-1.4	-1.5	-0.8	-1.8	-0.6
11	-0.9	-0.7	-0.7	-1.2	-1.4	-1.2	-1.2	-0.9	-0.9	-2.3	-1.2	-1.3	-0.7	-1.5	-0.7
12	-0.5	-0.5	-0.5	0.4	-3.7	-2.6	-2.5	-2.2	-1.7	-6.0	-1.3	-1.4	-0.8	-1.4	-1.2
2015: 1	-1.4	-1.2	-1.2	-2.0	-3.7	-2.8	-2.8	-2.4	-1.5	-9.6	-1.4	-1.5	-1.0	-1.4	-1.9
2	-0.6	-0.2	-0.2	-1.8	4.2	-2.2	-1.9	-1.5	-1.2	-4.8	-1.5	-1.6	-1.1	-1.4	-2.1
3	2.4	1.9	1.9	3.2	0.8	-2.1	-1.9	-1.4	-1.6	-4.4	-1.6	-1.6	-1.1	-1.4	-2.2
4	0.5	0.4	0.4	0.5	0.3	-2.1	-1.8	-1.4	-1.6	-5.1	-1.6	-1.6	-1.2	-1.3	-2.7
5	-0.8	-0.2	-0.2	-1.0	0.7	-2.1	-1.4	-1.0	-1.6	-4.6	-1.7	-1.6	-1.2	-1.2	-3.1
6	0.6	0.9	0.9	0.9	-0.7	-2.2	-1.1	-0.7	-1.8	-5.7	-1.7	-1.6	-1.2	-1.3	-3.7
7	-1.3	-1.2	-1.2	-1.8	-1.6	-2.2	-1.3	-0.8	-1.7	-6.7	-1.9	-1.6	-1.3	-1.3	-4.2
8	-0.4	-0.2	-2.2	-1.4	-3.7	-1.5	-0.4	-1.9	-1.3	-9.9	-2.0	-1.6	-1.4	-1.4	-5.0
9	1.8	1.2	1.4	3.3	-0.5	-1.7	-0.8	-2.0	-1.4	-10.4	-2.0	-1.6	-1.5	-1.5	-5.9
10	-0.1	-0.2	-0.4	0.4	-0.6	-0.9	-0.1	-2.0	-0.7	-9.6	-2.0	-1.4	-1.5	-1.4	-6.6
11	-0.8	-0.7	-0.7	-1.1	-0.1	-0.7	-0.1	-2.0	-0.6	-8.5	-1.9	-1.3	-1.6	-1.4	-7.1
12	0.1	0.0	0.0	0.7	-3.0	-0.2	0.4	-1.5	-0.3	-7.8	-1.7	-1.1	-1.5	-1.3	-7.2
2016: 1	-1.9	-1.7	-1.8	-2.7	-3.2	-0.7	-0.1	-2.1	-1.1	-7.3	-1.6	-0.9	-1.5	-1.3	-7.0
2	-0.4	0.0	0.0	-0.3	-0.4	-0.5	0.1	-1.9	0.5	-11.4	-1.4	-0.7	-1.6	-1.1	-7.6
3	1.3	1.1	1.1	2.1	2.1	-1.5	-0.7	-2.6	-0.5	-10.2	-1.4	-0.6	-1.7	-1.0	-8.1
4	0.7	0.7	0.7	1.0	0.4	-1.3	-0.4	-2.4	-0.1	-10.2	-1.3	-0.5	-1.7	-0.9	-8.5
5	-0.4	0.0	0.0	-1.0	1.8	-0.9	-0.2	-2.2	0.0	-9.3	-1.2	-0.4	-1.8	-0.8	-8.9
6	0.8	1.3	0.8	1.1	0.9	-0.7	0.2	-2.2	0.2	-7.8	-1.1	-0.3	-2.0	-0.6	-9.1
7	-1.6	-1.2	-1.2	-2.8	-1.2	-1.0	0.2	-2.3	-0.9	-7.3	-1.0	-0.2	-2.1	-0.5	-9.2
8	-0.3	0.0	0.0	-0.6	-0.2	-0.9	0.4	-0.1	-0.1	-4.0	-0.9	-0.1	-1.9	-0.4	-8.7
9	1.8	0.7	0.7	3.1	0.6	-1.0	-0.1	-0.8	-0.2	-3.0	-0.9	0.0	-1.8	-0.3	-8.1
10	0.4	0.4	0.4	0.0	1.9	-0.5	0.6	-0.1	-0.6	-0.5	-0.8	0.0	-1.7	-0.3	-7.3
11	-1.2	-1.5	-1.5	-1.6	-0.8	-0.9	-0.2	-0.8	-1.0	-1.2	-0.8	0.0	-1.6	-0.3	-6.7
12	1.0	0.4	0.4	1.1	3.3	0.0	0.3	-0.4	-0.6	5.1	-0.8	0.0	-1.5	-0.4	-5.7
2017: 1	-0.8	-0.5	-1.1	-2.7	1.0	1.2	1.5	0.3	-0.6	9.7	-0.7	0.1	-1.3	-0.3	-4.4
2	-0.3	-0.1	-0.1	-0.5	1.0	1.3	1.4	0.3	-0.9	11.3	-0.5	0.3	-1.1	-0.4	-2.6
3	1.8	1.4	1.4	3.1	-1.2	1.7	1.7	0.5	0.1	7.7	-0.3	0.5	-0.9	-0.4	-1.1
4	0.6	0.7	0.6	0.8	0.6	1.6	1.6	0.5	-0.2	7.9	0.0	0.6	-0.6	-0.4	0.4
5	-0.9	-0.2	-0.2	-0.8	-1.9	1.2	1.5	0.3	0.0	3.9	0.2	0.8	-0.4	-0.4	1.6
6	0.6	0.7	0.7	1.5	-1.5	1.0	0.9	0.2	0.4	1.4	0.3	0.8	-0.2	-0.4	2.4
7	-1.7	-1.2	-1.2	-2.6	0.4	1.0	0.9	0.2	0.6	3.0	0.5	0.9	0.0	-0.3	3.3
8	-0.4	-0.3	-0.3	-1.0	0.9	0.9	0.6	-0.1	0.1	4.1	0.6	0.9	0.0	-0.2	4.0
9	1.9	1.2	1.2	2.8	1.3	1.0	1.0	0.4	-0.1	4.8	0.8	1.0	0.1	-0.2	4.7
10	0.1	-0.1	-0.1	0.4	0.3	0.7	0.5	-0.1	0.2	3.2	0.9	1.0	0.1	-0.2	5.0
11	-0.7	-0.9	-0.9	-1.5	1.4	1.1	1.1	0.4	0.2	5.5	1.1	1.1	0.2	-0.1	5.6
12	0.5	0.3	0.3	0.8	0.0	0.7	1.0	0.4	-0.2	2.1	1.1	1.1	0.3	0.0	5.3
2018: 1	-1.6	-1.2	-1.3	-3.0	0.8	-0.2	0.2	0.1	-0.4	1.9	1.0	1.0	0.2	0.0	4.7
2	-0.1	0.1	0.1	0.0	-1.3	0.1	0.4	0.3	0.1	-0.4	0.9	0.9	0.3	0.1	3.7
3	1.5	1.2	1.1	2.6		-0.2	0.2	0.0	-0.4		0.7	0.8	0.2	0.0	

Πηγή: Διεύθυνση Οικονομικών και Βραχυχρόνιων Δεικτών ΕΛΣΤΑΤ.

Source: Economic and Short-Term Indices Division ELSTAT.

(1) ΔΤΚ: Δείκτης Τιμών Καταναλωτή (εθνικός).

(1) CPI: Consumer Price Index.

(2) Εν. ΔΤΚ: Εναρμονισμένος ΔΤΚ.

(2) HICP: Harmonized Index of Consumer Prices.

(3) Εν. ΔΤΚ-ΣΦ: Εναρμονισμένος ΔΤΚ με Σταθερούς Φόρους.

(3) HICP-CT: Harmonized Index of Consumer Prices at Constant Tax Rates.

(4) ΠΠ: Πυρήνας Πληθωρισμού.

(4) CI: Core Inflation.

(5) ΔΤΠΒ: Δείκτης Τιμών Παραγωγού στη Βιομηχανία.

(5) PPI: Producer Price Index in Industry.

Μεταβολή % μέσου δείκτη δωδεκαμήνου με αντίστοιχο δείκτη προηγούμενου δωδεκαμήνου
 Annual average rates of change %

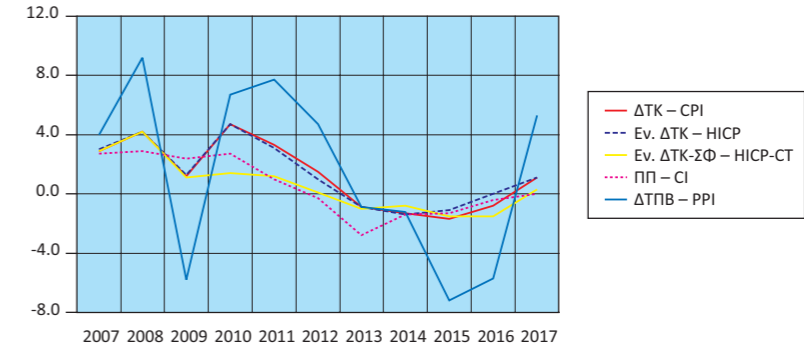

Μεταβολή % με αντίστοιχο δείκτη προηγούμενου έτους
 Annual rates of change %

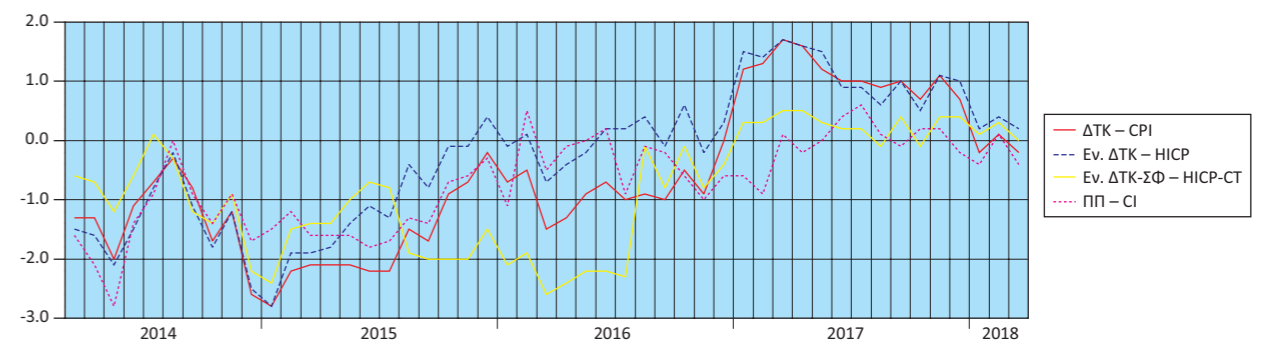

Μεταβολή % από μήνα σε μήνα
 Monthly rates of change %

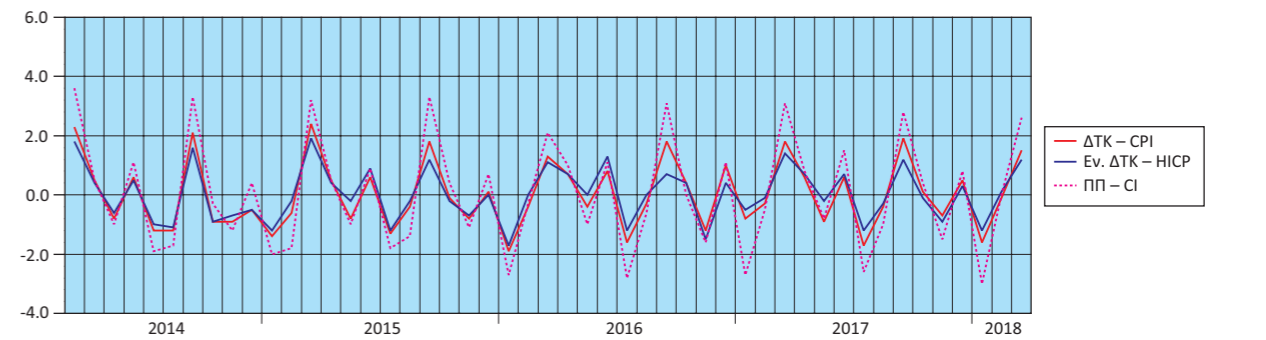

Μεταβολές % ΔΤΠΒ
 Rates of change % of the PPI

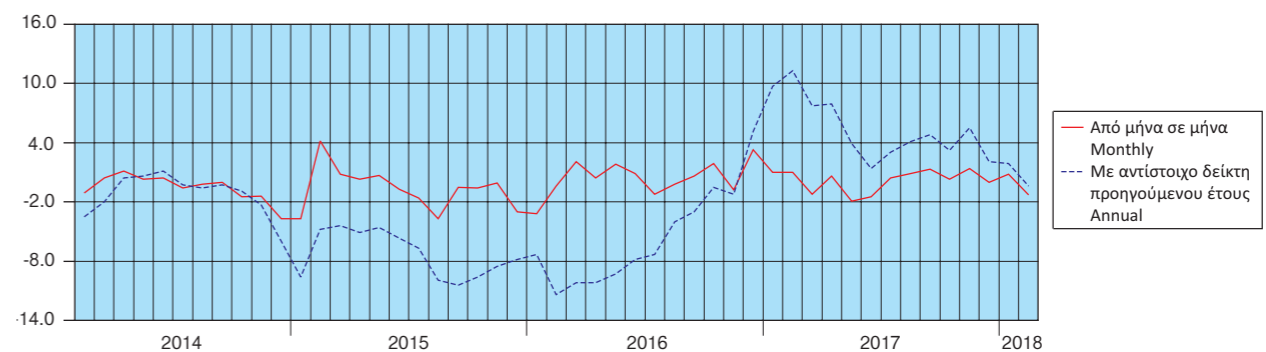

Πίνακας 19. ΕΛΛΑΣ: ΕΜΠΟΡΙΚΟ ΙΣΟΖΥΓΙΟ, 2007 - 2017⁽¹⁾⁽²⁾

Σε δισεκατομμύρια €

	2007	2008	2009	2010	2011	2012
Εισαγωγές - Αφίξεις						
Συμπεριλαμβανομένης της αξίας των πλοίων	61.86	65.53	53.14	52.15	48.89	49.54
Εξαιρουμένης της αξίας των πλοίων	58.95	63.16	49.31	49.12	47.60	47.57
Εξαιρουμένων των πετρελαιοειδών και συμπεριλαμβανομένης της αξίας των πλοίων	52.11	52.00	44.58	40.36	34.37	31.61
Εξαγωγές - Αποστολές						
Συμπεριλαμβανομένης της αξίας των πλοίων	19.31	21.23	18.02	21.30	24.38	27.58
Εξαιρουμένης της αξίας των πλοίων	19.22	21.02	17.93	21.18	24.30	27.46
Εξαιρουμένων των πετρελαιοειδών και συμπεριλαμβανομένης της αξίας των πλοίων	16.07	16.67	14.56	15.96	17.13	17.19
Εμπορικό ισοζύγιο, συμπεριλαμβανομένης της αξίας των πλοίων	-42.54	-44.30	-35.12	-30.85	-24.51	-21.96
Εμπορικό ισοζύγιο, εξαιρουμένης της αξίας των πλοίων	-39.73	-42.14	-31.38	-27.94	-23.30	-20.11
Εμπορικό ισοζύγιο, εξαιρουμένων των πετρελαιοειδών και συμπεριλαμβανομένης της αξίας των πλοίων	-36.05	-35.33	-30.02	-24.40	-17.24	-14.42
Εισαγωγές ως ποσοστό επί του ΑΕΠ	26.58	27.08	22.37	23.07	23.62	25.91
Εξαγωγές ως ποσοστό επί του ΑΕΠ	8.30	8.77	7.58	9.42	11.77	14.42
Εμπορικό ισοζύγιο ως ποσοστό επί του ΑΕΠ	-18.28	-18.31	-14.79	-13.65	-11.84	-11.49
(Ετήσια μεταβολή %)						
Εισαγωγές - Αφίξεις						
Συμπεριλαμβανομένης της αξίας των πλοίων	15.5	5.9	-18.9	-1.9	-6.2	1.3
Εξαιρουμένης της αξίας των πλοίων	15.9	7.1	-21.9	-0.4	-3.1	-0.1
Εξαιρουμένων των πετρελαιοειδών και συμπεριλαμβανομένης της αξίας των πλοίων	18.4	-0.2	-14.3	-9.5	-14.8	-8.0
Εξαγωγές - Αποστολές						
Συμπεριλαμβανομένης της αξίας των πλοίων	12.7	9.9	-15.1	18.2	14.5	13.1
Εξαιρουμένης της αξίας των πλοίων	12.6	9.3	-14.7	18.1	14.7	13.0
Εξαιρουμένων των πετρελαιοειδών και συμπεριλαμβανομένης της αξίας των πλοίων	7.3	3.8	-12.7	9.7	7.3	0.3
Έλλειμμα του εμπορικού ισοζυγίου, συμπεριλαμβανομένης της αξίας των πλοίων	16.7	4.1	-20.7	-12.2	-20.5	-10.4
Έλλειμμα του εμπορικού ισοζυγίου, εξαιρουμένης της αξίας των πλοίων	17.6	6.1	-25.5	-11.0	-16.6	-13.7
Έλλειμμα του εμπορικού ισοζυγίου, εξαιρουμένων των πετρελαιοειδών και συμπεριλαμβανομένης της αξίας των πλοίων	24.0	-2.0	-15.0	-18.7	-29.3	-16.3

Πηγή: Διεύθυνση Στατιστικών Τομέα Εμπορίου και Υπηρεσιών και Διεύθυνση Εθνικών Λογαριασμών ΕΛΣΤΑΤ.

Γενική παρατήρηση: Τυχόν διαφορές μεταξύ του αθροίσματος των επιμέρους ποσών και των συνόλων οφείλονται στη στρογγυλοποίηση.

(1) 2017: Προσωρινά στοιχεία.

(2) Τα στοιχεία Διεθνούς Εμπορίου Αγαθών για τη χρονολογική σειρά 2002 - 2014 έχουν αναθεωρηθεί λόγω της ενσωμάτωσης πρόσθετων στοιχείων, τα οποία διαβίβαστηκαν από διοικητικές πηγές.

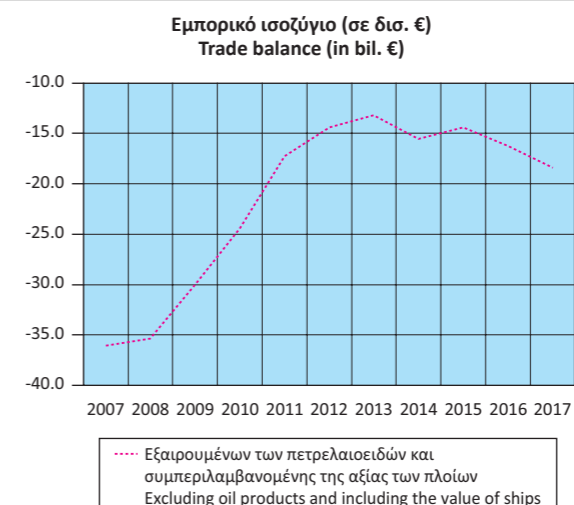
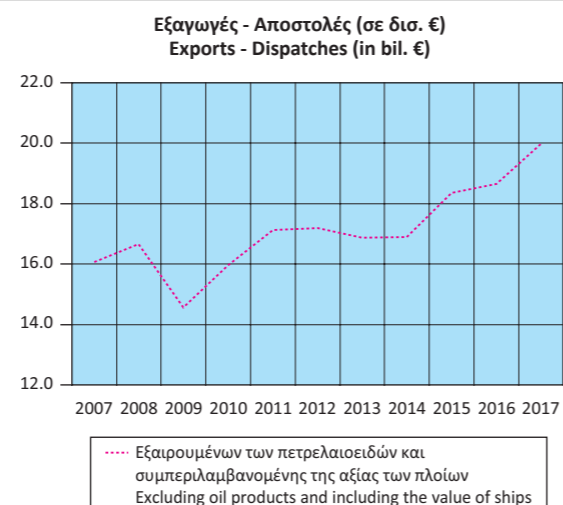
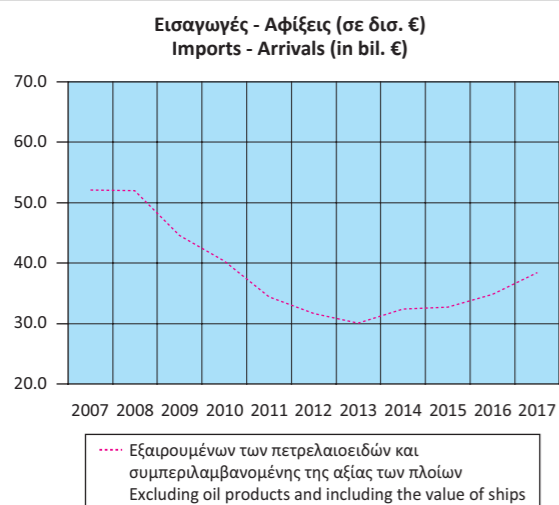

Table 19. GREECE: EXTERNAL TRADE BALANCE, 2007 - 2017⁽¹⁾⁽²⁾

In billion €

	2013	2014	2015	2016	2017	
Imports - Arrivals						
Including the value of ships	47.00	48.33	43.60	44.19	50.26	
Excluding the value of ships	45.76	46.47	42.00	42.25	47.17	
Excluding oil products and including the value of ships	30.03	32.44	32.74	34.89	38.40	
Exports - Dispatches						
Including the value of ships	27.29	27.12	25.82	25.46	28.83	
Excluding the value of ships	27.21	26.99	25.67	25.34	28.72	
Excluding oil products and including the value of ships	16.87	16.90	18.36	18.65	19.98	
Trade balance, including the value of ships	-19.70	-21.21	-17.78	-18.72	-21.43	
Trade balance, excluding the value of ships	-18.55	-19.48	-16.33	-16.90	-18.45	
Trade balance, excluding oil products and including the value of ships	-13.16	-15.53	-14.37	-16.23	-18.43	
Imports as percentage of GDP	26.01	27.16	24.82	25.12		
Exports as percentage of GDP	15.11	15.24	14.70	14.48		
External trade balance as percentage of GDP	-10.91	-11.92	-10.12	-10.65		
(Year-on-year change %)						
Imports - Arrivals						
Including the value of ships	-5.1	2.8	-9.8	1.3	13.7	
Excluding the value of ships	-3.8	1.5	-9.6	0.6	11.7	
Excluding oil products and including the value of ships	-5.0	8.0	0.9	6.6	10.1	
Exports - Dispatches						
Including the value of ships	-1.0	-0.6	-4.8	-1.4	13.2	
Excluding the value of ships	-0.9	-0.8	-4.9	-1.3	13.3	
Excluding oil products and including the value of ships	-1.9	0.2	8.6	1.6	7.1	
Trade deficit, including the value of ships	-10.3	7.8	-16.2	5.3	5.3	
Trade deficit, excluding the value of ships	-7.8	5.0	-16.2	3.5	3.5	
Trade deficit, excluding oil products and including the value of ships	-8.7	18.0	-7.5	12.9	12.9	

Source: Trade and Services Statistics Division and National Accounts Division ELSTAT.

General remark: Wherever necessary, the data have been rounded up, thus, a slight difference may occur between the sum of the figures and their total.

(1) 2017: Provisional data.

(2) International Trade in Goods Statistics have been revised for the period 2002 - 2014. The revision of the relevant data series resulted from the integration of additional data transmitted recently from administrative sources.

Πίνακας 20. ΕΛΛΑΣ: ΕΜΠΟΡΙΚΟ ΙΣΟΖΥΓΙΟ, ΤΡΙΜΗΝΙΑΙΑ ΣΤΟΙΧΕΙΑ, 2014 - 2017⁽¹⁾⁽²⁾

Σε δισεκατομμύρια €

	2014 Q3	2014 Q4	2015 Q1	2015 Q2	2015 Q3	2015 Q4	2016 Q1
Εισαγωγές - Αφίξεις							
Συμπεριλαμβανομένης της αξίας των πλοίων	12.14	12.23	11.01	11.30	9.60	11.69	10.20
Εξαιρουμένης της αξίας των πλοίων	11.96	12.11	10.84	11.03	9.33	10.80	9.81
Εξαιρουμένων των πετρελαιοειδών και συμπεριλαμβανομένης της αξίας των πλοίων	7.80	8.29	8.13	8.59	6.95	9.07	8.42
Εξαγωγές - Αποστολές							
Συμπεριλαμβανομένης της αξίας των πλοίων	6.87	7.07	6.28	6.74	6.26	6.54	5.72
Εξαιρουμένης της αξίας των πλοίων	6.85	7.00	6.26	6.69	6.22	6.51	5.71
Εξαιρουμένων των πετρελαιοειδών και συμπεριλαμβανομένης της αξίας των πλοίων	4.12	4.72	4.48	4.74	4.36	4.78	4.47
Εμπορικό ισοζύγιο, συμπεριλαμβανομένης της αξίας των πλοίων	-5.26	-5.16	-4.73	-4.56	-3.35	-5.15	-4.48
Εμπορικό ισοζύγιο, εξαιρουμένης της αξίας των πλοίων	-5.10	-5.12	-4.59	-4.34	-3.11	-4.29	-4.09
Εμπορικό ισοζύγιο, εξαιρουμένων των πετρελαιοειδών και συμπεριλαμβανομένης της αξίας των πλοίων	-3.68	-3.57	-3.66	-3.85	-2.59	-4.28	-3.95
	(Ετήσια μεταβολή %)						
Εισαγωγές - Αφίξεις							
Συμπεριλαμβανομένης της αξίας των πλοίων	1.8	5.7	-8.5	-5.2	-20.9	-4.4	-7.4
Εξαιρουμένης της αξίας των πλοίων	3.6	7.9	-1.6	-3.1	-22.0	-10.9	-9.5
Εξαιρουμένων των πετρελαιοειδών και συμπεριλαμβανομένης της αξίας των πλοίων	5.1	8.4	-0.1	4.7	-10.9	9.4	3.6
Εξαγωγές - Αποστολές							
Συμπεριλαμβανομένης της αξίας των πλοίων	-3.5	6.8	-1.3	-1.1	-8.9	-7.4	-8.9
Εξαιρουμένης της αξίας των πλοίων	-3.4	5.9	-1.4	-1.6	-9.2	-7.0	-8.7
Εξαιρουμένων των πετρελαιοειδών και συμπεριλαμβανομένης της αξίας των πλοίων	-0.2	7.8	14.5	14.1	5.9	1.4	-0.2
Έλλειμμα του εμπορικού ισοζυγίου, συμπεριλαμβανομένης της αξίας των πλοίων	9.6	4.2	-16.7	-10.8	-36.4	-0.3	-5.3
Έλλειμμα του εμπορικού ισοζυγίου, εξαιρουμένης της αξίας των πλοίων	14.8	10.7	-1.8	-5.3	-39.1	-16.2	-10.7
Έλλειμμα του εμπορικού ισοζυγίου, εξαιρουμένων των πετρελαιοειδών και συμπεριλαμβανομένης της αξίας των πλοίων	11.7	9.2	-13.7	-5.0	-29.7	20.0	8.2

Πηγή: Διεύθυνση Στατιστικών Τομέα Εμπορίου και Υπηρεσιών ΕΛΣΤΑΤ.

Γενική παρατήρηση: Τυχόν διαφορές μεταξύ του αθροίσματος των επιμέρους ποσών και των συνόλων οφείλονται στη στρογγυλοποίηση.

(1) 2017: Προσωρινά στοιχεία.

(2) Τα στοιχεία Διεθνούς Εμπορίου Αγαθών για τη χρονολογική σειρά 2002 - 2014 έχουν αναθεωρηθεί λόγω της ενσωμάτωσης πρόσθετων στοιχείων, τα οποία διαβιβάστηκαν από διοικητικές πηγές.

Table 20. GREECE: EXTERNAL TRADE BALANCE, QUARTERLY DATA, 2014 - 2017⁽¹⁾⁽²⁾

In billion €

	2016 Q2	2016 Q3	2016 Q4	2017 Q1	2017 Q2	2017 Q3	2017 Q4
Imports - Arrivals							
Including the value of ships	11.42	10.62	11.94	13.42	12.37	11.44	13.02
Excluding the value of ships	10.51	10.48	11.44	11.98	11.45	11.39	12.34
Excluding oil products and including the value of ships	9.38	8.25	8.84	10.07	9.85	8.60	9.88
Exports - Dispatches							
Including the value of ships	6.29	6.59	6.86	6.91	7.31	6.88	7.73
Excluding the value of ships	6.22	6.57	6.84	6.88	7.28	6.86	7.70
Excluding oil products and including the value of ships	4.65	4.62	4.92	4.77	5.05	4.78	5.38
Trade balance, including the value of ships	-5.14	-4.03	-5.08	-6.51	-5.06	-4.56	-5.29
Trade balance, excluding the value of ships	-4.29	-3.91	-4.60	-5.10	-4.17	-4.53	-4.64
Trade balance, excluding oil products and including the value of ships	-4.73	-3.63	-3.92	-5.30	-4.81	-3.82	-4.50
	(Year-on-year change %)						
Imports - Arrivals							
Including the value of ships	1.1	10.6	2.2	31.6	8.3	7.7	9.0
Excluding the value of ships	-4.7	12.4	6.0	22.1	8.9	8.7	7.9
Excluding oil products and including the value of ships	9.1	18.6	-2.4	19.5	5.1	4.3	11.7
Exports - Dispatches							
Including the value of ships	-6.7	5.3	4.9	20.7	-4.8	-3.8	-4.5
Excluding the value of ships	-6.9	5.6	5.1	20.4	17.0	4.5	12.6
Excluding oil products and including the value of ships	-2.0	5.9	2.9	6.8	8.6	3.5	9.3
Trade deficit, including the value of ships	12.7	20.5	-1.3	45.6	-1.4	13.0	4.2
Trade deficit, excluding the value of ships	-1.2	26.0	7.2	24.6	-2.8	15.8	0.9
Trade deficit, excluding oil products and including the value of ships	22.9	40.1	-8.4	33.9	1.6	5.4	14.8

Source: Trade and Services Statistics Division ELSTAT.

General remark: Wherever necessary, the data have been rounded up, thus, a slight difference may occur between the sum of the figures and their total.

(1) 2017: Provisional data.

(2) International Trade in Goods Statistics have been revised for the period 2002 - 2014. The revision of the relevant data series resulted from the integration of additional data transmitted recently from administrative sources.

Εισαγωγές - Αφίξεις, συμπεριλαμβανομένης της αξίας των πλοίων (μεταβολή %)
Imports - Arrivals, including the value of ships (change %)

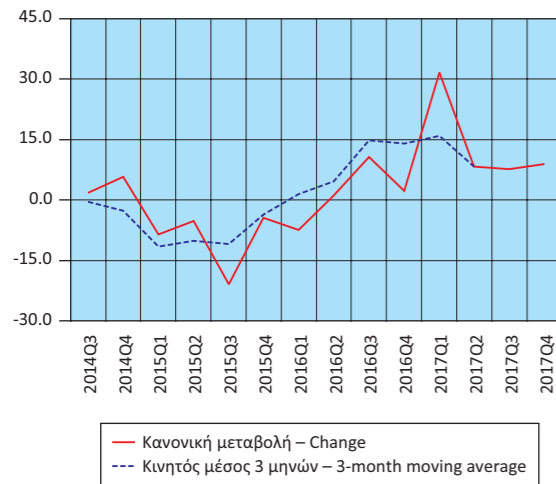

Εξαγωγές - Αποστολές, συμπεριλαμβανομένης της αξίας των πλοίων (μεταβολή %)
Exports - Dispatches, including the value of ships (change %)

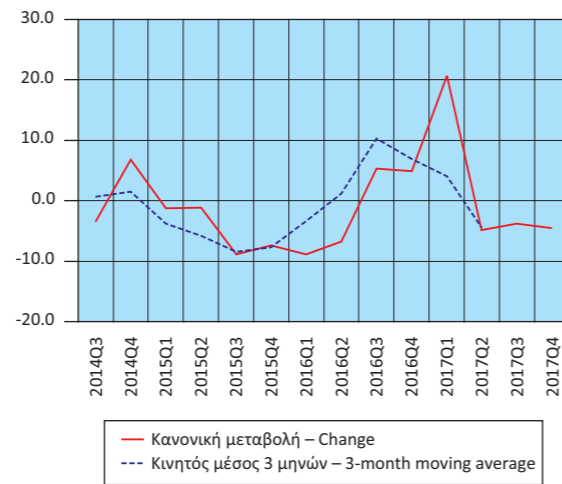

Έλλειμμα εμπορικού ισοζυγίου, συμπεριλαμβανομένης της αξίας των πλοίων (μεταβολή %)
Trade deficit, including the value of ships (change %)

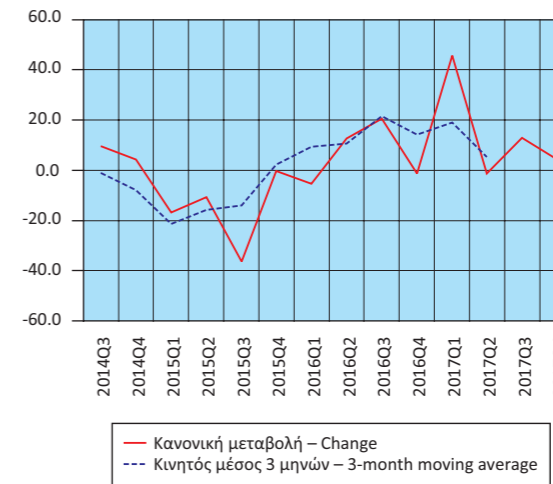

Πίνακας 21. ΕΛΛΑΣ: ΕΙΣΑΓΩΓΕΣ - ΑΦΙΞΕΙΣ, ΕΞΑΓΩΓΕΣ - ΑΠΟΣΤΟΛΕΣ, ΚΑΤΑ ΠΡΟΕΛΕΥΣΗ / ΠΡΟΟΡΙΣΜΟ, ΜΕ ΠΕΤΡΕΛΑΙΟΕΙΔΗ, 2007 - 2017⁽¹⁾⁽²⁾

Σε δισεκατομμύρια €

	2007	2008	2009	2010	2011	2012
Εισαγωγές - Αφίξεις						
Ευρωπαϊκή Ένωση	36.13	36.66	30.29	27.36	25.13	22.73
Τρίτες χώρες	25.73	28.86	22.84	24.78	23.76	26.80
Σύνολο	61.86	65.53	53.14	52.15	48.89	49.54
Εξαγωγές - Αποστολές						
Ευρωπαϊκή Ένωση	12.22	12.70	10.17	11.57	12.56	12.19
Τρίτες χώρες	7.09	8.53	7.85	9.73	11.82	15.39
Σύνολο	19.31	21.23	18.02	21.30	24.38	27.58
(Ετήσια μεταβολή %)						
Εισαγωγές - Αφίξεις						
Ευρωπαϊκή Ένωση	18.7	1.5	-17.4	-9.7	-8.2	-9.6
Τρίτες χώρες	11.2	12.2	-20.9	8.5	-4.1	12.8
Σύνολο	15.5	5.9	-18.9	-1.9	-6.2	1.3
Εξαγωγές - Αποστολές						
Ευρωπαϊκή Ένωση	26.0	3.9	-19.9	13.8	8.5	-2.9
Τρίτες χώρες	-4.6	20.3	-8.0	23.9	21.5	30.2
Σύνολο	12.7	9.9	-15.1	18.2	14.5	13.1

Πηγή: Διεύθυνση Στατιστικών Τομέα Εμπορίου και Υπηρεσιών και Διεύθυνση Εθνικών Λογαριασμών ΕΛΣΤΑΤ.

Γενική παρατήρηση: Τυχόν διαφορές μεταξύ του αθροίσματος των επιμέρους ποσών και των συνόλων οφείλονται στη στρογγυλοποίηση.

(1) 2017: Προσωρινά στοιχεία.

(2) Τα στοιχεία Διεθνούς Εμπορίου Αγαθών για τη χρονολογική σειρά 2002 - 2014 έχουν αναθεωρηθεί λόγω της ενσωμάτωσης πρόσθετων στοιχείων, τα οποία διαβιβάστηκαν από διοικητικές πηγές.

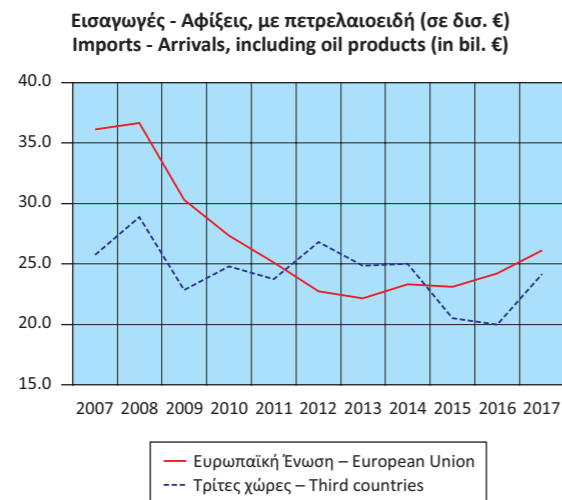

Table 21. GREECE: IMPORTS - ARRIVALS, EXPORTS - DISPATCHES, BY AREA OF ORIGIN / DESTINATION, INCLUDING OIL PRODUCTS, 2007 - 2017⁽¹⁾⁽²⁾

In billion €

	2013	2014	2015	2016	2017
Imports - Arrivals					
European Union	22.13	23.31	23.09	24.21	26.10
Third countries	24.87	25.01	20.51	19.98	24.16
Total	47.00	48.33	43.60	44.19	50.26
Exports - Dispatches					
European Union	12.82	13.10	14.02	14.33	15.47
Third countries	14.48	14.02	11.80	11.13	13.36
Total	27.29	27.12	25.82	25.46	28.83
(Year-on-year change %)					
Imports - Arrivals					
European Union	-2.7	5.4	-1.0	4.8	7.8
Third countries	-7.2	0.6	-18.0	-2.6	20.9
Total	-5.1	2.8	-9.8	1.3	13.7
Exports - Dispatches					
European Union	5.1	2.2	7.0	2.2	7.9
Third countries	-5.9	-3.2	-15.8	-5.7	20.1
Total	-1.0	-0.6	-4.8	-1.4	13.2

Source: Trade and Services Statistics Division and National Accounts Division ELSTAT.

General remark: Whenever necessary, the data have been rounded up, thus, a slight difference may occur between the sum of the figures and their total.

(1) 2017: Provisional data.

(2) International Trade in Goods Statistics have been revised for the period 2002 - 2014. The revision of the relevant data series resulted from the integration of additional data transmitted recently from administrative sources.

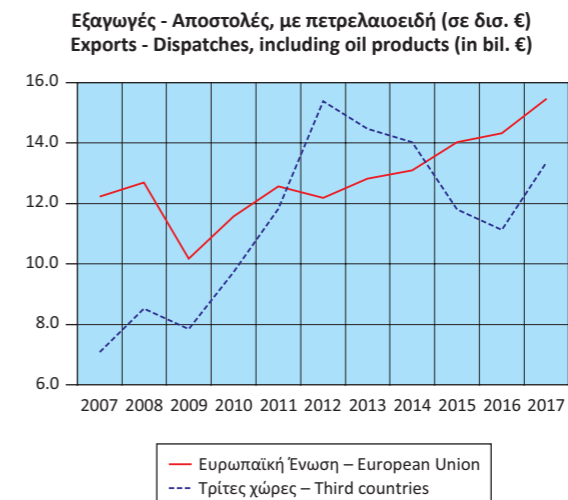

Πίνακας 22. ΕΛΛΑΣ: ΕΙΣΑΓΩΓΕΣ - ΑΦΙΞΕΙΣ, ΕΞΑΓΩΓΕΣ - ΑΠΟΣΤΟΛΕΣ, ΚΑΤΑ ΠΡΟΕΛΕΥΣΗ / ΠΡΟΟΡΙΣΜΟ, ΧΩΡΙΣ ΠΕΤΡΕΛΑΙΟΕΙΔΗ, 2007 - 2017⁽¹⁾⁽²⁾

Σε δισεκατομμύρια €

	2007	2008	2009	2010	2011	2012
Εισαγωγές - Αφίξεις						
Ευρωπαϊκή Ένωση	35.77	36.18	29.99	26.85	24.22	21.57
Τρίτες χώρες	16.35	15.82	14.59	13.52	10.15	10.04
Σύνολο	52.11	52.00	44.58	40.36	34.37	31.61
Εξαγωγές - Αποστολές						
Ευρωπαϊκή Ένωση	11.37	11.05	9.14	10.31	11.24	10.70
Τρίτες χώρες	4.70	5.63	5.42	5.65	5.89	6.48
Σύνολο	16.07	16.67	14.56	15.96	17.13	17.19
(Ετήσια μεταβολή %)						
Εισαγωγές - Αφίξεις						
Ευρωπαϊκή Ένωση	18.7	1.2	-17.1	-10.5	-9.8	-11.0
Τρίτες χώρες	17.5	-3.2	-7.8	-7.3	-24.9	-1.1
Σύνολο	18.4	-0.2	-14.3	-9.5	-14.8	-8.0
Εξαγωγές - Αποστολές						
Ευρωπαϊκή Ένωση	22.8	-2.8	-17.3	12.8	9.0	-4.8
Τρίτες χώρες	-17.7	19.7	-3.7	4.4	4.2	10.0
Σύνολο	7.3	3.8	-12.7	9.7	7.3	0.3

Πηγή: Διεύθυνση Στατιστικών Τομέα Εμπορίου και Υπηρεσιών και Διεύθυνση Εθνικών Λογαριασμών ΕΛΣΤΑΤ.

Γενική παρατήρηση: Τυχόν διαφορές μεταξύ του αθροίσματος των επιμέρους ποσών και των συνόλων οφείλονται στη στρογγυλοποίηση.

(1) 2017: Προσωρινά στοιχεία.

(2) Τα στοιχεία Διεθνούς Εμπορίου Αγαθών για τη χρονολογική σειρά 2002 - 2014 έχουν αναθεωρηθεί λόγω της ενσωμάτωσης πρόσθετων στοιχείων, τα οποία διαβιβάστηκαν από διοικητικές πηγές.

Εισαγωγές - Αφίξεις, χωρίς πετρελαιοειδή (σε δισ. €)
Imports - Arrivals, excluding oil products (in bil. €)

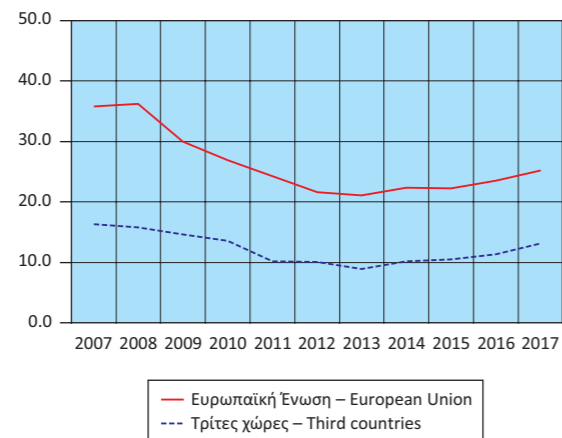

Table 22. GREECE: IMPORTS - ARRIVALS, EXPORTS - DISPATCHES, BY AREA OF ORIGIN / DESTINATION, EXCLUDING OIL PRODUCTS, 2007 - 2017⁽¹⁾⁽²⁾

In billion €

	2013	2014	2015	2016	2017
Imports - Arrivals					
European Union	21.08	22.31	22.29	23.53	25.24
Third countries	8.95	10.13	10.45	11.36	13.16
Total	30.03	32.44	32.74	34.89	38.40
Exports - Dispatches					
European Union	10.72	10.91	12.08	12.68	13.42
Third countries	6.15	6.00	6.28	5.98	6.56
Total	16.87	16.90	18.36	18.65	19.98
(Year-on-year change %)					
Imports - Arrivals					
European Union	-2.3	5.8	-0.1	5.5	7.3
Third countries	-10.9	13.2	3.1	8.8	15.9
Total	-5.0	8.0	0.9	6.6	10.1
Exports - Dispatches					
European Union	0.1	1.8	10.8	4.9	5.9
Third countries	-5.1	-2.5	4.7	-4.8	9.7
Total	-1.9	0.2	8.6	1.6	7.1

Source: Trade and Services Statistics Division and National Accounts Division ELSTAT.

General remark: Whenever necessary, the data have been rounded up, thus, a slight difference may occur between the sum of the figures and their total.

(1) 2017: Provisional data.

(2) International Trade in Goods Statistics have been revised for the period 2002 - 2014. The revision of the relevant data series resulted from the integration of additional data transmitted recently from administrative sources.

Εξαγωγές - Αποστολές, χωρίς πετρελαιοειδή (σε δισ. €)
Exports - Dispatches, excluding oil products (in bil. €)

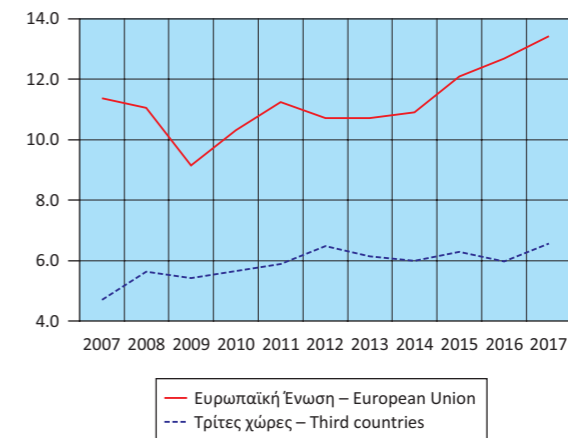

Πίνακας 23. ΕΛΛΑΣ: ΕΙΣΑΓΩΓΕΣ - ΑΦΙΞΕΙΣ, ΕΞΑΓΩΓΕΣ - ΑΠΟΣΤΟΛΕΣ, ΚΑΤΑ ΠΡΟΕΛΕΥΣΗ / ΠΡΟΟΡΙΣΜΟ, ΜΕ ΠΕΤΡΕΛΑΙΟΕΙΔΗ, ΤΡΙΜΗΝΙΑΙΑ ΣΤΟΙΧΕΙΑ, 2014 - 2017⁽¹⁾⁽²⁾

Σε δισεκατομμύρια €

	2014 Q3	2014 Q4	2015 Q1	2015 Q2	2015 Q3	2015 Q4	2016 Q1
Εισαγωγές - Αφίξεις							
Ευρωπαϊκή Ένωση	5.78	6.31	5.79	6.15	4.99	6.16	5.74
Τρίτες χώρες	6.36	5.92	5.22	5.15	4.61	5.53	4.46
Σύνολο	12.14	12.23	11.01	11.30	9.60	11.69	10.20
Εξαγωγές - Αποστολές							
Ευρωπαϊκή Ένωση	3.32	3.44	3.41	3.62	3.57	3.42	3.41
Τρίτες χώρες	3.55	3.63	2.87	3.12	2.69	3.12	2.31
Σύνολο	6.87	7.07	6.28	6.74	6.26	6.54	5.72
(Ετήσια μεταβολή %)							
Εισαγωγές - Αφίξεις							
Ευρωπαϊκή Ένωση	4.9	10.5	7.2	5.4	-13.6	-2.3	-0.9
Τρίτες χώρες	-0.9	0.9	-21.4	-15.4	-27.5	-6.7	-14.6
Σύνολο	1.8	5.7	-8.5	-5.2	-20.9	-4.4	-7.4
Εξαγωγές - Αποστολές							
Ευρωπαϊκή Ένωση	-1.3	12.7	14.8	7.6	7.4	-0.6	0.0
Τρίτες χώρες	-5.4	1.7	-15.3	-9.5	-24.3	-14.0	-19.5
Σύνολο	-3.5	6.8	-1.3	-1.1	-8.9	-7.4	-8.9

Πηγή: Διεύθυνση Στατιστικών Τομέα Εμπορίου και Υπηρεσιών ΕΛΣΤΑΤ.

Γενική παρατήρηση: Τυχόν διαφορές μεταξύ του αθροίσματος των επιμέρους ποσών και των συνόλων οφείλονται στη στρογγυλοποίηση.

(1) 2017: Προσωρινά στοιχεία.

(2) Τα στοιχεία Διεθνούς Εμπορίου Αγαθών για τη χρονολογική σειρά 2002 - 2014 έχουν αναθεωρηθεί λόγω της ενσωμάτωσης πρόσθετων στοιχείων, τα οποία διαβιβάστηκαν από διοικητικές πηγές.

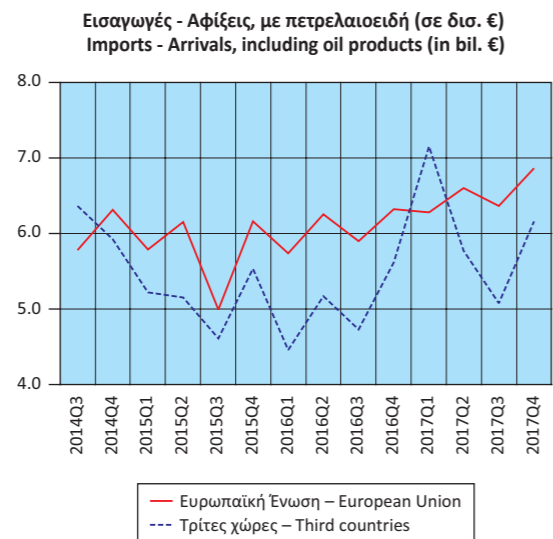

Table 23. GREECE: IMPORTS - ARRIVALS, EXPORTS - DISPATCHES, BY AREA OF ORIGIN / DESTINATION, INCLUDING OIL PRODUCTS, QUARTERLY DATA, 2014 - 2017⁽¹⁾⁽²⁾

In billion €

	2016 Q2	2016 Q3	2016 Q4	2017 Q1	2017 Q2	2017 Q3	2017 Q4
Imports - Arrivals							
European Union	6.25	5.90	6.32	6.28	6.60	6.36	6.86
Third countries	5.17	4.73	5.62	7.15	5.77	5.08	6.16
Total	11.42	10.62	11.94	13.42	12.37	11.44	13.02
Exports - Dispatches							
European Union	3.69	3.63	3.61	3.74	4.02	3.74	3.97
Third countries	2.60	2.96	3.26	3.17	3.28	3.14	3.76
Total	6.29	6.59	6.86	6.91	7.31	6.88	7.73
(Year-on-year change %)							
Imports - Arrivals							
European Union	1.6	18.1	2.6	9.4	5.6	7.8	8.5
Third countries	0.5	2.5	1.6	60.2	11.5	7.5	9.6
Total	1.1	10.6	2.2	31.6	8.3	7.7	9.0
Exports - Dispatches							
European Union	1.8	1.6	5.4	9.6	9.0	3.1	10.0
Third countries	-16.6	10.3	4.3	37.1	26.5	6.1	15.6
Total	-6.7	5.3	4.9	20.7	16.2	4.5	12.6

Source: Trade and Services Statistics Division ELSTAT.

General remark: Wherever necessary, the data have been rounded up, thus, a slight difference may occur between the sum of the figures and their total.

(1) 2017: Provisional data.

(2) International Trade in Goods Statistics have been revised for the period 2002 - 2014. The revision of the relevant data series resulted from the integration of additional data transmitted recently from administrative sources.

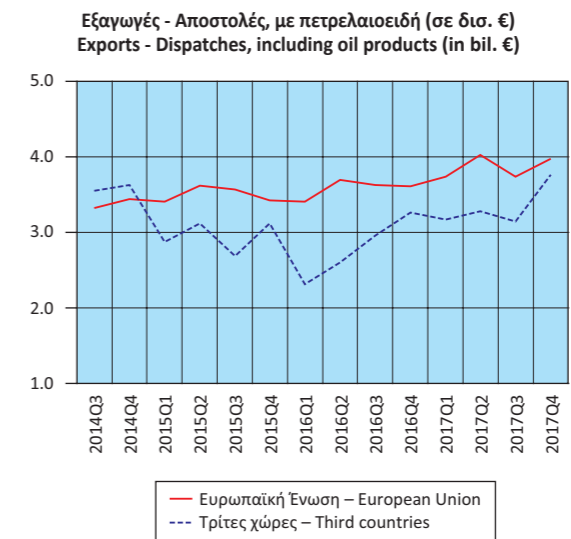

Πίνακας 24. ΕΛΛΑΣ: ΕΙΣΑΓΩΓΕΣ - ΑΦΙΞΕΙΣ, ΕΞΑΓΩΓΕΣ - ΑΠΟΣΤΟΛΕΣ, ΚΑΤΑ ΠΡΟΕΛΕΥΣΗ / ΠΡΟΟΡΙΣΜΟ, ΧΩΡΙΣ ΠΕΤΡΕΛΑΙΟΕΙΔΗ, ΤΡΙΜΗΝΙΑΙΑ ΣΤΟΙΧΕΙΑ, 2014 - 2017⁽¹⁾⁽²⁾

Σε δισεκατομμύρια €

	2014 Q3	2014 Q4	2015 Q1	2015 Q2	2015 Q3	2015 Q4	2016 Q1
Εισαγωγές - Αφίξεις							
Ευρωπαϊκή Ένωση	5.52	6.04	5.63	5.89	4.79	5.99	5.65
Τρίτες χώρες	2.29	2.24	2.50	2.70	2.17	3.08	2.77
Σύνολο	7.80	8.29	8.13	8.59	6.95	9.07	8.42
Εξαγωγές - Αποστολές							
Ευρωπαϊκή Ένωση	2.67	2.94	2.99	3.12	2.95	3.02	3.11
Τρίτες χώρες	1.45	1.78	1.48	1.62	1.41	1.77	1.36
Σύνολο	4.12	4.72	4.48	4.74	4.36	4.78	4.47
(Ετήσια μεταβολή %)							
Εισαγωγές - Αφίξεις							
Ευρωπαϊκή Ένωση	6.1	10.3	9.0	5.6	-13.2	-1.0	0.4
Τρίτες χώρες	2.7	3.6	-16.0	2.8	-5.2	37.2	10.8
Σύνολο	5.1	8.4	-0.1	4.7	-10.9	9.4	3.6
Εξαγωγές - Αποστολές							
Ευρωπαϊκή Ένωση	1.4	11.1	16.4	14.5	10.5	2.6	3.8
Τρίτες χώρες	-2.9	2.8	10.8	13.3	-2.5	-0.7	-8.1
Σύνολο	-0.2	7.8	14.5	14.1	5.9	1.4	-0.2

Πηγή: Διεύθυνση Στατιστικών Τομέα Εμπορίου και Υπηρεσιών ΕΛΣΤΑΤ.

Γενική παρατήρηση: Τυχόν διαφορές μεταξύ του αθροίσματος των επιμέρους ποσών και των συνόλων οφείλονται στη στρογγυλοποίηση.

(1) 2017: Προσωρινά στοιχεία.

(2) Τα στοιχεία Διεθνούς Εμπορίου Αγαθών για τη χρονολογική σειρά 2002 - 2014 έχουν αναθεωρηθεί λόγω της ενσωμάτωσης πρόσθετων στοιχείων, τα οποία διαβιβάστηκαν από διοικητικές πηγές.

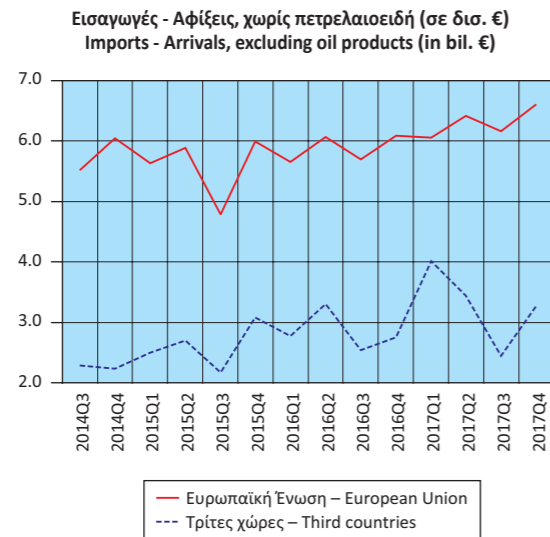

Table 24. GREECE: IMPORTS - ARRIVALS, EXPORTS - DISPATCHES, BY AREA OF ORIGIN / DESTINATION, EXCLUDING OIL PRODUCTS, QUARTERLY DATA, 2014 - 2017⁽¹⁾⁽²⁾

In billion €

	2016 Q2	2016 Q3	2016 Q4	2017 Q1	2017 Q2	2017 Q3	2017 Q4
Imports - Arrivals							
European Union	6.07	5.70	6.09	6.06	6.41	6.16	6.61
Third countries	3.30	2.54	2.75	4.01	3.44	2.45	3.27
Total	9.38	8.25	8.84	10.07	9.85	8.60	9.88
Exports - Dispatches							
European Union	3.19	3.16	3.22	3.31	3.42	3.21	3.47
Third countries	1.46	1.46	1.70	1.46	1.62	1.57	1.91
Total	4.65	4.62	4.92	4.77	5.05	4.78	5.38
(Year-on-year change %)							
Imports - Arrivals							
European Union	3.1	19.2	1.8	7.2	5.5	7.9	8.5
Third countries	22.3	17.3	-10.7	44.6	4.3	-3.7	18.9
Total	9.1	18.6	-2.4	19.5	5.1	4.3	11.7
Exports - Dispatches							
European Union	2.0	7.2	6.7	6.7	7.4	1.6	7.7
Third countries	-9.9	3.0	-3.7	6.9	11.4	7.7	12.2
Total	-2.0	5.9	2.9	6.8	8.6	3.5	9.3

Source: Trade and Services Statistics Division ELSTAT.

General remark: Wherever necessary, the data have been rounded up, thus, a slight difference may occur between the sum of the figures and their total.

(1) 2017: Provisional data.

(2) International Trade in Goods Statistics have been revised for the period 2002 - 2014. The revision of the relevant data series resulted from the integration of additional data transmitted recently from administrative sources.

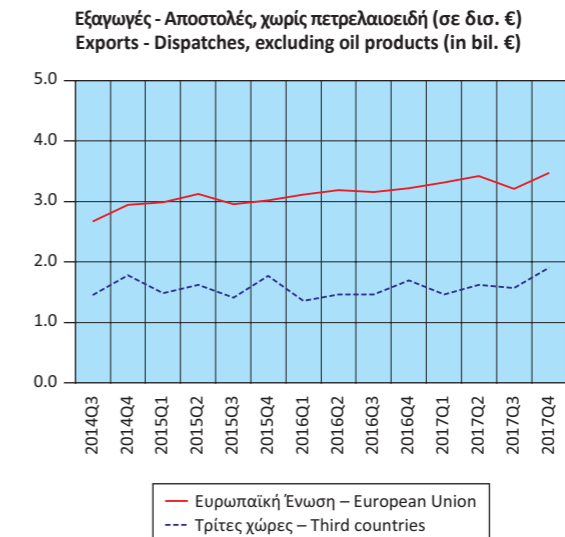

Πίνακας 25. ΕΛΛΑΣ: ΕΙΣΑΓΩΓΕΣ - ΑΦΙΞΕΙΣ, ΕΞΑΓΩΓΕΣ - ΑΠΟΣΤΟΛΕΣ, ΚΑΤΑ ΧΩΡΑ ΠΡΟΕΛΕΥΣΗΣ / ΠΡΟΟΡΙΣΜΟΥ, ΜΕ ΠΕΤΡΕΛΑΙΟΕΙΔΗ, 2005, 2010, 2017⁽¹⁾⁽³⁾
 Table 25. GREECE: IMPORTS - ARRIVALS, EXPORTS - DISPATCHES, BY AREA OF ORIGIN / DESTINATION, INCLUDING OIL PRODUCTS, 2005, 2010, 2017⁽¹⁾⁽³⁾

Σε δισεκατομμύρια €

In billion €

Χώρες ⁽²⁾	2005		2010		2017		Countries ⁽²⁾
	Αξία Value	Ποσοστό συνόλου Percent of total	Αξία Value	Ποσοστό συνόλου Percent of total	Αξία Value	Ποσοστό συνόλου Percent of total	
Εισαγωγές - Αφίξεις							Imports - Arrivals
Γερμανία	6.68	14.4	6.03	11.6	5.26	10.5	Germany
Ιταλία	6.05	13.0	5.21	10.0	4.07	8.1	Italy
Ρωσία	3.44	7.4	4.83	9.3	3.42	6.8	Russia
Κίνα	1.70	3.7	2.86	5.5	2.72	5.4	China
Ολλανδία	2.66	5.7	2.66	5.1	2.66	5.3	Netherlands
Γαλλία	2.88	6.2	2.59	5.0	2.15	4.3	France
Νότια Κορέα	1.18	2.5	1.83	3.5	3.16	6.3	South Korea
Βέλγιο	1.65	3.6	1.70	3.3	1.77	3.5	Belgium
ΗΠΑ	1.14	2.5	1.64	3.2	0.75	1.5	United States
Ισπανία	1.83	4.0	1.61	3.1	1.77	3.5	Spain
Λοιπές χώρες	17.22	37.1	21.18	40.6	22.53	44.8	Other countries
Εξαγωγές - Αποστολές							Exports - Dispatches
Γερμανία	1.86	12.5	1.96	9.2	2.05	7.1	Germany
Ιταλία	1.66	11.2	1.95	9.2	3.06	10.6	Italy
Κύπρος	0.93	6.2	1.45	6.8	1.85	6.4	Cyprus
Τουρκία	0.74	5.0	1.26	5.9	1.95	6.8	Turkey
Βουλγαρία	0.82	5.5	1.15	5.4	1.42	4.9	Bulgaria
Ηνωμένο Βασίλειο	1.02	6.9	1.02	4.8	1.12	3.9	United Kingdom
ΗΠΑ	0.78	5.2	1.02	4.8	1.12	3.9	United States
Γαλλία	0.65	4.4	0.66	3.1	0.77	2.7	France
Ρουμανία	0.41	2.8	0.64	3.0	0.87	3.0	Romania
Γιβραλτάρ	0.04	0.3	0.63	3.0	0.63	2.2	Gibraltar
Λοιπές χώρες	5.96	40.1	9.55	44.8	13.98	48.5	Other countries

Πηγή: Διεύθυνση Στατιστικών Τομέα Εμπορίου και Υπηρεσιών ΕΛΣΤΑΤ.
 Γενική παρατήρηση: Τυχόν διαφορές μεταξύ του αθροίσματος των επιμέρους ποσών και των συνόλων οφείλονται στη στρογγυλοποίηση.

- (1) 2017: Προσωρινά στοιχεία.
 (2) Οι χώρες εμφανίζονται σε φθίνουσα σειρά, με βάση τις εισαγωγές και τις εξαγωγές, αντίστοιχα, του 2010.
 (3) Τα στοιχεία Διεθνούς Εμπορίου Αγαθών για τη χρονολογική σειρά 2002-2014 έχουν αναθεωρηθεί λόγω της ενσωμάτωσης πρόσθετων στοιχείων, τα οποία διαβίβαστηκαν από διοικητικές πηγές.

Source: Trade and Services Statistics Division ELSTAT.
 General remark: Whenever necessary, the data have been rounded up, thus, a slight difference may occur between the sum of the figures and their total.

- (1) 2017: Provisional data.
 (2) The countries are ranked in descending order according to the imports and exports, respectively, of 2010.
 (3) International Trade in Goods Statistics have been revised for the period 2002-2014. The revision of the relevant data series resulted from the integration of additional data transmitted recently from administrative sources.

Εισαγωγές - Αφίξεις
Imports - Arrivals
2005

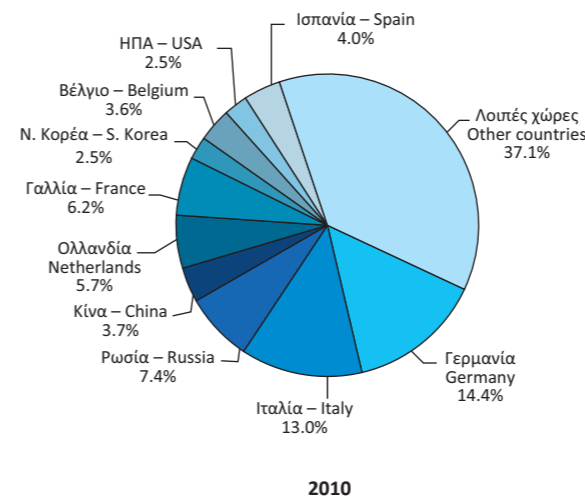

Εξαγωγές - Αποστολές
Exports - Dispatches
2005

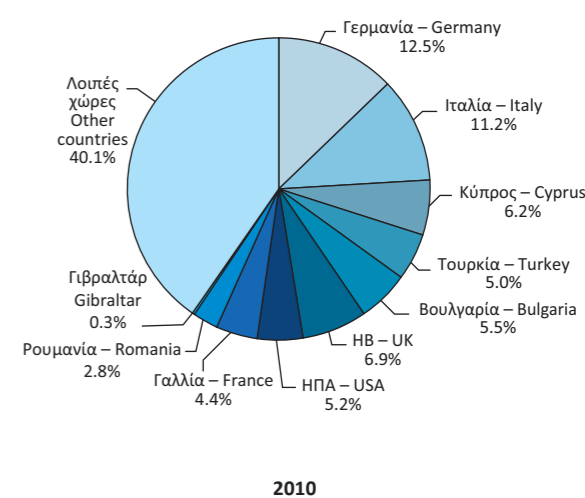

2010

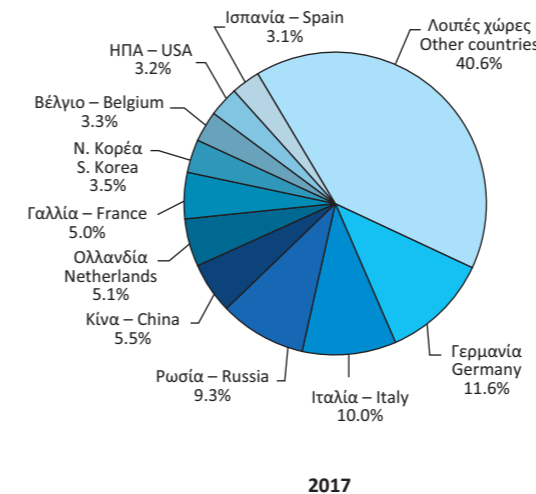

2010

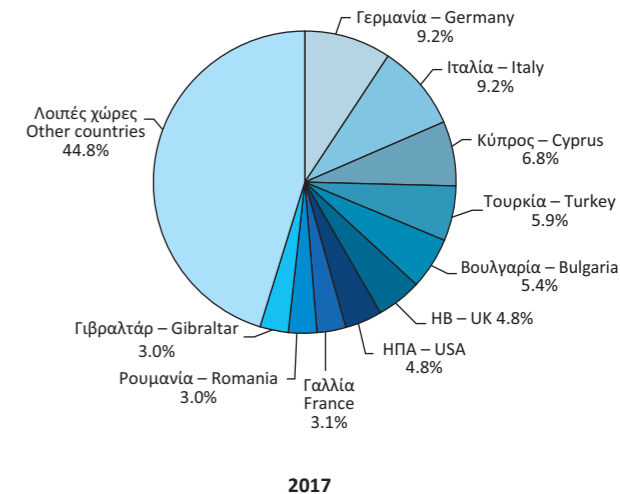

2017

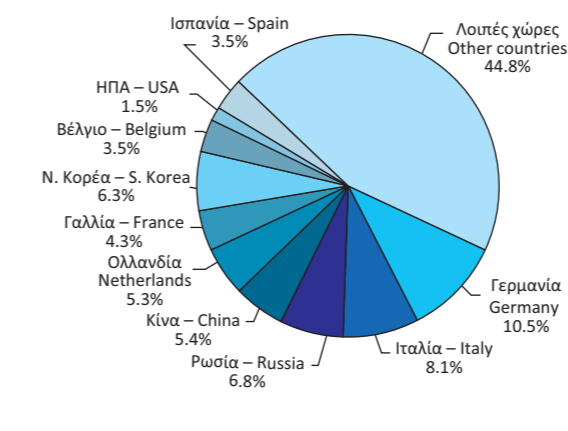

2017

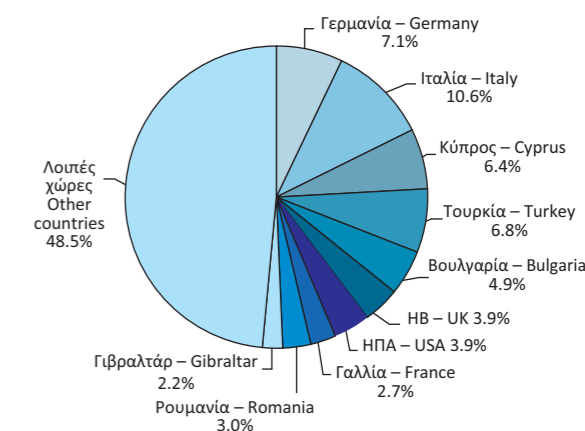

Πίνακας 26. ΕΛΛΑΣ: ΕΙΣΑΓΩΓΕΣ - ΑΦΙΞΕΙΣ, ΚΑΤΑ ΚΥΡΙΕΣ ΚΑΤΗΓΟΡΙΕΣ ΠΡΟΪΟΝΤΩΝ ΤΗΣ ΤΤΔΕ⁽¹⁾, 2007 - 2017⁽²⁾⁽³⁾

Σε δισεκατομμύρια €

	2007	2008	2009	2010	2011	2012
Σύνολο	61.86	65.53	53.14	52.15	48.89	49.54
Πρωτογενή αγαθά (0-4)	17.79	22.21	16.10	19.58	22.41	25.41
Τρόφιμα, ποτά, καπνός (0+1)	6.01	6.33	5.96	5.82	5.94	5.54
Πρώτες ύλες (2+4)	1.87	2.03	1.32	1.49	1.66	1.59
Προϊόντα ενέργειας (3)	9.92	13.85	8.82	12.28	14.81	18.28
Βιομηχανικά αγαθά (5-8)	42.66	42.83	36.73	31.89	26.32	24.05
Χημικά (5)	8.09	8.63	7.91	7.52	7.20	6.57
Μηχανές και εξοπλισμός μεταφορών (7)	18.29	17.64	16.26	12.64	8.79	8.70
Άλλα βιομηχανικά αγαθά (6+8)	16.28	16.57	12.56	11.73	10.33	8.78
Προϊόντα, μη κατονομαζόμενα (9)	1.40	0.48	0.31	0.68	0.16	0.07
	(Ετήσια μεταβολή %)					
Σύνολο	15.5	5.9	-18.9	-1.9	-6.2	1.3
Πρωτογενή αγαθά (0-4)	7.8	24.8	-27.5	21.6	14.5	13.4
Τρόφιμα, ποτά, καπνός (0+1)	13.5	5.3	-5.9	-2.4	2.2	-6.7
Πρώτες ύλες (2+4)	28.1	9.0	-35.2	12.8	11.5	-3.9
Προϊόντα ενέργειας (3)	1.6	39.7	-36.3	39.2	20.7	23.4
Βιομηχανικά αγαθά (5-8)	17.5	0.4	-14.3	-13.2	-17.5	-8.6
Χημικά (5)	13.1	6.6	-8.3	-5.0	-4.2	-8.8
Μηχανές και εξοπλισμός μεταφορών (7)	21.1	-3.6	-7.8	-22.3	-30.5	-1.0
Άλλα βιομηχανικά αγαθά (6+8)	16.0	1.8	-24.2	-6.6	-11.9	-15.0
Προϊόντα, μη κατονομαζόμενα (9)	82.8	-65.7	-36.2	122.7	-76.8	-55.1

Πηγή: Διεύθυνση Στατιστικών Τομέα Εμπορίου και Υπηρεσιών ΕΛΣΤΑΤ.

Γενική παρατήρηση: Τυχόν διαφορές μεταξύ του αθροίσματος των επιμέρους ποσών και των συνόλων οφείλονται στη στρογγυλοποίηση.

(1) ΤΤΔΕ: Τυποποιημένη Ταξινόμηση (του) Διεθνούς Εμπορίου.

(2) 2017: Προσωρινά στοιχεία.

(3) Τα στοιχεία Διεθνούς Εμπορίου Αγαθών για τη χρονολογική σειρά 2002 - 2014 έχουν αναθεωρηθεί λόγω της ενσωμάτωσης πρόσθετων στοιχείων, τα οποία διαβίβαστηκαν από διοικητικές πηγές.

Table 26. GREECE: IMPORTS - ARRIVALS, BY MAIN PRODUCT CATEGORIES ACCORDING TO SITC⁽¹⁾, 2007 - 2017⁽²⁾⁽³⁾

In billion €

	2013	2014	2015	2016	2017	
Σύνολο	47.00	48.33	43.60	44.19	50.26	Total
Πρωτογενή αγαθά (0-4)	24.36	23.45	18.38	17.09	20.07	Primary goods (0-4)
Τρόφιμα, ποτά, καπνός (0+1)	5.66	5.67	5.65	6.02	6.31	Food, drinks and tobacco (0+1)
Πρώτες ύλες (2+4)	1.47	1.48	1.39	1.34	1.54	Raw materials (2+4)
Προϊόντα ενέργειας (3)	17.23	16.30	11.34	9.73	12.21	Energy products (3)
Βιομηχανικά αγαθά (5-8)	22.60	24.74	25.12	27.05	29.94	Manufactured goods (5-8)
Χημικά (5)	6.56	6.66	6.79	6.88	7.40	Chemicals (5)
Μηχανές και εξοπλισμός μεταφορών (7)	7.17	8.57	8.76	9.76	11.21	Machinery and transport equipment (7)
Άλλα βιομηχανικά αγαθά (6+8)	8.87	9.51	9.56	10.41	11.33	Other manufactured goods (6+8)
Προϊόντα, μη κατονομαζόμενα (9)	0.04	0.14	0.10	0.05	0.25	Products, not elsewhere classified (9)
	(Year-on-year change %)					
Σύνολο	-5.1	2.8	-9.8	1.3	13.7	Total
Πρωτογενή αγαθά (0-4)	-4.1	-3.8	-21.6	-7.0	17.4	Primary goods (0-4)
Τρόφιμα, ποτά, καπνός (0+1)	2.1	0.2	-0.2	6.5	4.9	Food, drinks and tobacco (0+1)
Πρώτες ύλες (2+4)	-7.3	0.5	-6.4	-3.0	14.6	Raw materials (2+4)
Προϊόντα ενέργειας (3)	-5.7	-5.4	-30.4	-14.2	25.5	Energy products (3)
Βιομηχανικά αγαθά (5-8)	-6.0	9.5	1.5	7.7	10.7	Manufactured goods (5-8)
Χημικά (5)	-0.2	1.5	2.0	1.3	7.6	Chemicals (5)
Μηχανές και εξοπλισμός μεταφορών (7)	-17.6	19.6	2.2	11.5	14.8	Machinery and transport equipment (7)
Άλλα βιομηχανικά αγαθά (6+8)	1.0	7.2	0.5	8.8	8.8	Other manufactured goods (6+8)
Προϊόντα, μη κατονομαζόμενα (9)	-49.2	277.6	-26.1	-54.5	452.1	Products, not elsewhere classified (9)

Source: Trade and Services Statistics Division ELSTAT.

General remark: Wherever necessary, the data have been rounded up, thus, a slight difference may occur between the sum of the figures and their total.

(1) SITC: Standard International Trade Classification.

(2) 2017: Provisional data.

(3) International Trade in Goods Statistics have been revised for the period 2002 - 2014. The revision of the relevant data series resulted from the integration of additional data transmitted recently from administrative sources.

Εισαγωγές - Αφίξεις, κατά κύριες κατηγορίες προϊόντων (σε δισ. €)
Imports - Arrivals, by main product categories (in bil. €)

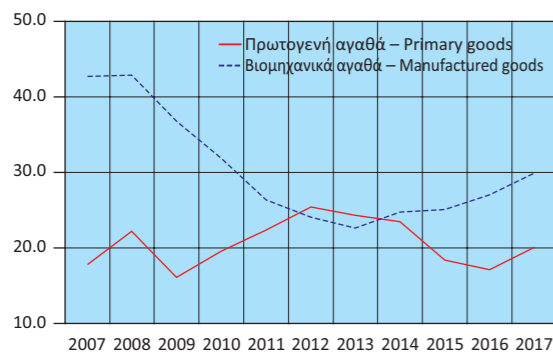

Εισαγωγές - Αφίξεις πρωτογενών αγαθών (σε δισ. €)
Imports - Arrivals of primary goods (in bil. €)

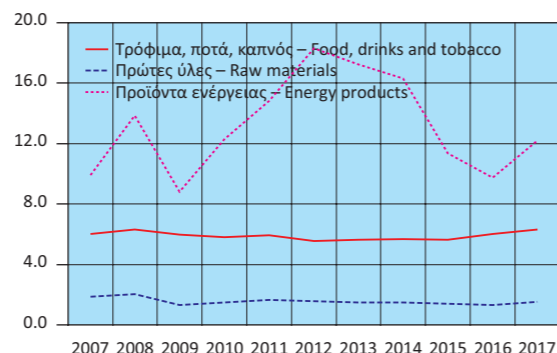

Εισαγωγές - Αφίξεις βιομηχανικών αγαθών (σε δισ. €)
Imports - Arrivals of manufactured goods (in bil. €)

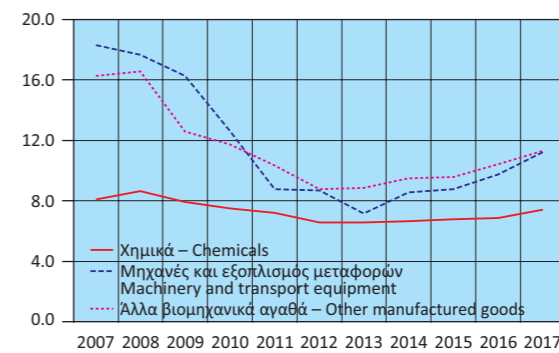

Εισαγωγές - Αφίξεις, κατά κύριες κατηγορίες προϊόντων (ετήσια μεταβολή %)
Imports - Arrivals, by main product categories (y-o-y change %)

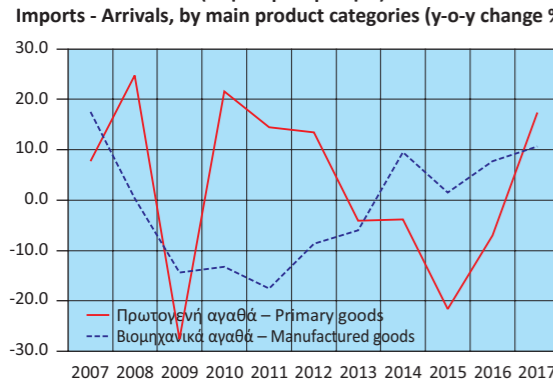

Εισαγωγές - Αφίξεις πρωτογενών αγαθών (ετήσια μεταβολή %)
Imports - Arrivals of primary goods (y-o-y change %)

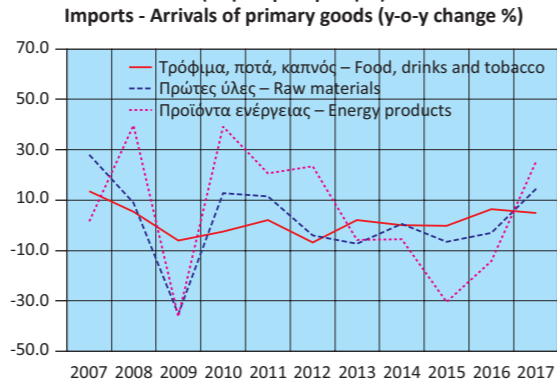

Εισαγωγές - Αφίξεις βιομηχανικών αγαθών (ετήσια μεταβολή %)
Imports - Arrivals of manufactured goods (y-o-y change %)

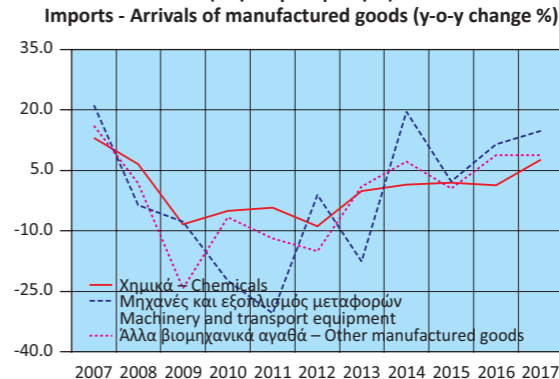

Πίνακας 27. ΕΛΛΑΣ: ΕΞΑΓΩΓΕΣ - ΑΠΟΣΤΟΛΕΣ, ΚΑΤΑ ΚΥΡΙΕΣ ΚΑΤΗΓΟΡΙΕΣ ΠΡΟΪΟΝΤΩΝ ΤΗΣ ΤΤΔΕ⁽¹⁾, 2007 - 2017⁽²⁾⁽³⁾

Σε δισεκατομμύρια €

	2007	2008	2009	2010	2011	2012
Σύνολο	19.31	21.23	18.02	21.30	24.38	27.58
Πρωτογενή αγαθά (0-4)	7.79	9.45	8.25	10.67	12.82	16.55
Τρόφιμα, ποτά, καπνός (0+1)	3.30	3.66	3.61	3.87	4.07	4.25
Πρώτες ύλες (2+4)	1.22	1.21	1.11	1.37	1.35	1.66
Προϊόντα ενέργειας (3)	3.27	4.58	3.54	5.42	7.40	10.65
Βιομηχανικά αγαθά (5-8)	10.87	11.22	9.42	10.10	10.88	10.39
Χημικά (5)	2.47	2.42	2.23	2.54	2.47	2.47
Μηχανές και εξοπλισμός μεταφορών (7)	2.26	2.51	2.42	2.30	2.36	2.32
Άλλα βιομηχανικά αγαθά (6+8)	6.13	6.29	4.77	5.26	6.06	5.60
Προϊόντα, μη κατονομαζόμενα (9)	0.65	0.56	0.34	0.53	0.68	0.63
	(Ετήσια μεταβολή %)					
Σύνολο	12.7	9.9	-15.1	18.2	14.5	13.1
Πρωτογενή αγαθά (0-4)	16.9	21.2	-12.7	29.3	20.1	29.2
Τρόφιμα, ποτά, καπνός (0+1)	7.6	10.7	-1.4	7.4	5.1	4.4
Πρώτες ύλες (2+4)	-13.7	-0.6	-8.6	23.9	-1.9	23.0
Προϊόντα ενέργειας (3)	49.8	39.9	-22.7	53.3	36.5	43.9
Βιομηχανικά αγαθά (5-8)	8.4	3.3	-16.0	7.2	7.7	-4.5
Χημικά (5)	6.8	-2.2	-7.9	14.1	-2.9	0.2
Μηχανές και εξοπλισμός μεταφορών (7)	7.4	11.2	-3.4	-5.2	2.7	-1.6
Άλλα βιομηχανικά αγαθά (6+8)	9.5	2.6	-24.2	10.3	15.1	-7.5
Προϊόντα, μη κατονομαζόμενα (9)	46.7	-14.1	-39.1	55.2	27.8	-7.3

Πηγή: Διεύθυνση Στατιστικών Τομέα Εμπορίου και Υπηρεσιών ΕΛΣΤΑΤ.

Γενική παρατήρηση: Τυχόν διαφορές μεταξύ του αθροίσματος των επιμέρους ποσών και των συνόλων οφείλονται στη στρογγυλοποίηση.

(1) ΤΤΔΕ: Τυποποιημένη Ταξινόμηση (του) Διεθνούς Εμπορίου.

(2) 2017: Προσωρινά στοιχεία.

(3) Τα στοιχεία Διεθνούς Εμπορίου Αγαθών για τη χρονολογική σειρά 2002 - 2014 έχουν αναθεωρηθεί λόγω της ενσωμάτωσης πρόσθετων στοιχείων, τα οποία διαβίβαστηκαν από διοικητικές πηγές.

Table 27. GREECE: EXPORTS - DISPATCHES, BY MAIN PRODUCT CATEGORIES ACCORDING TO SITC⁽¹⁾, 2007 - 2017⁽²⁾⁽³⁾

In billion €

	2013	2014	2015	2016	2017	
Σύνολο	27.29	27.12	25.82	25.46	28.83	Total
Πρωτογενή αγαθά (0-4)	16.57	15.98	13.89	13.62	15.90	Primary goods (0-4)
Τρόφιμα, ποτά, καπνός (0+1)	4.25	4.37	4.59	5.03	5.07	Food, drinks and tobacco (0+1)
Πρώτες ύλες (2+4)	1.72	1.35	1.75	1.70	1.86	Raw materials (2+4)
Προϊόντα ενέργειας (3)	10.60	10.26	7.55	6.90	8.97	Energy products (3)
Βιομηχανικά αγαθά (5-8)	10.14	10.56	11.33	11.29	12.40	Manufactured goods (5-8)
Χημικά (5)	2.60	2.69	2.73	2.74	3.06	Chemicals (5)
Μηχανές και εξοπλισμός μεταφορών (7)	2.07	2.29	2.63	2.61	2.59	Machinery and transport equipment (7)
Άλλα βιομηχανικά αγαθά (6+8)	5.47	5.59	5.97	5.94	6.74	Other manufactured goods (6+8)
Προϊόντα, μη κατονομαζόμενα (9)	0.59	0.58	0.60	0.55	0.53	Products, not elsewhere classified (9)
	(Year-on-year change %)					
Σύνολο	-1.0	-0.6	-4.8	-1.4	13.2	Total
Πρωτογενή αγαθά (0-4)	0.1	-3.6	-13.1	-1.9	16.7	Primary goods (0-4)
Τρόφιμα, ποτά, καπνός (0+1)	0.0	2.8	5.1	9.6	0.8	Food, drinks and tobacco (0+1)
Πρώτες ύλες (2+4)	4.0	-21.4	29.4	-3.1	9.6	Raw materials (2+4)
Προϊόντα ενέργειας (3)	-0.5	-3.2	-26.4	-8.6	30.0	Energy products (3)
Βιομηχανικά αγαθά (5-8)	-2.5	4.2	7.3	-0.4	9.8	Manufactured goods (5-8)
Χημικά (5)	5.0	3.6	1.6	0.3	11.8	Chemicals (5)
Μηχανές και εξοπλισμός μεταφορών (7)	-11.0	10.6	14.9	-0.8	-0.5	Machinery and transport equipment (7)
Άλλα βιομηχανικά αγαθά (6+8)	-2.3	2.1	7.0	-0.5	13.4	Other manufactured goods (6+8)
Προϊόντα, μη κατονομαζόμενα (9)	-6.3	-2.1	4.4	-9.1	-2.7	Products, not elsewhere classified (9)

Source: Trade and Services Statistics Division ELSTAT.

General remark: Wherever necessary, the data have been rounded up, thus, a slight difference may occur between the sum of the figures and their total.

(1) SITC: Standard International Trade Classification.

(2) 2017: Provisional data.

(3) International Trade in Goods Statistics have been revised for the period 2002 - 2014. The revision of the relevant data series resulted from the integration of additional data transmitted recently from administrative sources.

Εξαγωγές - Αποστολές, κατά κύριες κατηγορίες προϊόντων (σε δισ. €)
Exports - Dispatches, by main product categories (in bil. €)

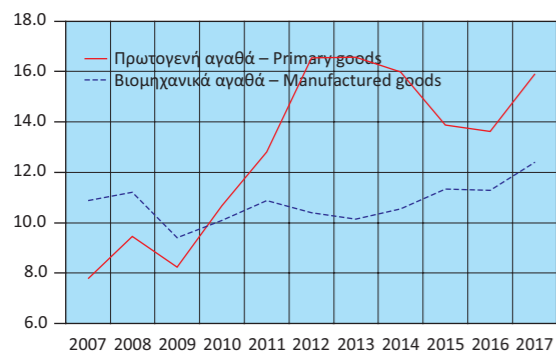

Εξαγωγές - Αποστολές πρωτογενών αγαθών (σε δισ. €)
Exports - Dispatches of primary goods (in bil. €)

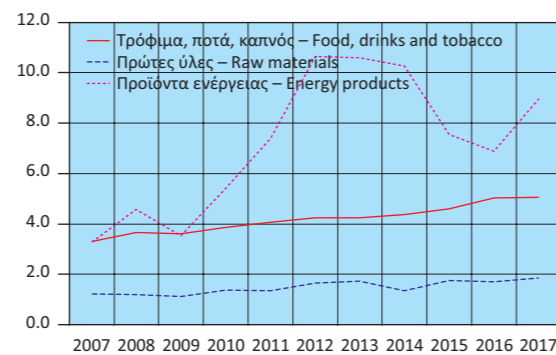

Εξαγωγές - Αποστολές βιομηχανικών αγαθών (σε δισ. €)
Exports - Dispatches of manufactured goods (in bil. €)

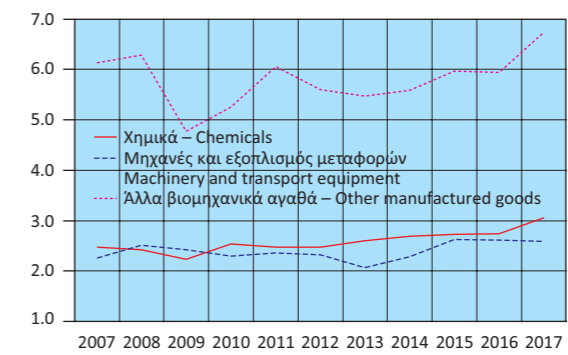

Εξαγωγές - Αποστολές, κατά κύριες κατηγορίες προϊόντων (ετήσια μεταβολή %)
Exports - Dispatches, by main product categories (y-o-y change %)

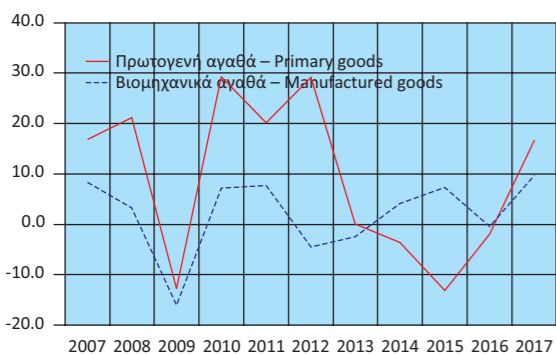

Εξαγωγές - Αποστολές πρωτογενών αγαθών (ετήσια μεταβολή %)
Exports - Dispatches of primary goods (y-o-y change %)

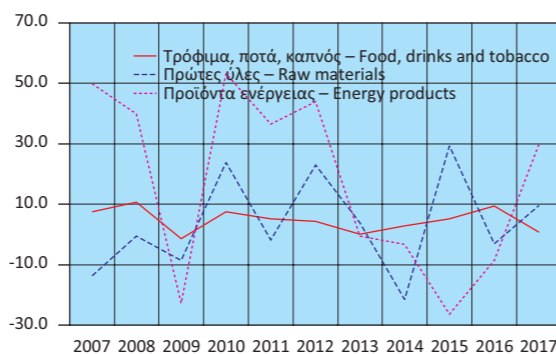

Εξαγωγές - Αποστολές βιομηχανικών αγαθών (ετήσια μεταβολή %)
Exports - Dispatches of manufactured goods (y-o-y change %)

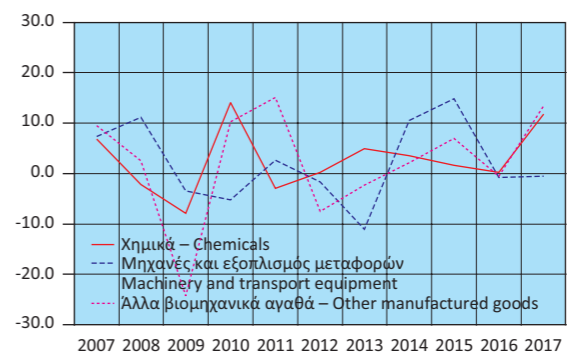

Πίνακας 28. ΕΛΛΑΣ: ΣΥΓΚΕΝΤΡΩΤΙΚΗ ΛΟΓΙΣΤΙΚΗ ΚΑΤΑΣΤΑΣΗ ΤΩΝ ΝΟΜΙΣΜΑΤΙΚΩΝ ΧΡΗΜΑΤΟΠΙΣΤΩΤΙΚΩΝ ΙΔΡΥΜΑΤΩΝ (ΝΧΙ)⁽¹⁾, 2011 - 2017

Σε δισεκατομμύρια €

	Δεκ./Dec. 2012	Δεκ./Dec. 2013	Δεκ./Dec. 2014	Δεκ./Dec. 2015	Δεκ./Dec. 2016	Δεκ./Dec. 2017
Σύνολο Ενεργητικού	602.5	517.6	501.6	550.2	494.8	427.7
Μετρητά (πιστωτικών ιδρυμάτων)	2.5	2.0	1.9	1.7	1.8	1.8
Απαιτήσεις έναντι της Τράπεζας της Ελλάδος	3.1	4.0	3.5	1.7	0.9	2.0
Απαιτήσεις έναντι λοιπών ΝΧΙ	170.7	107.3	86.2	134.4	86.2	50.7
Απαιτήσεις (δάνεια) έναντι μη ΝΧΙ	250.1	238.9	234.2	224.8	214.4	201.0
Εσωτερικό	244.8	233.8	229.7	220.3	209.9	197.5
Γενική Κυβέρνηση	17.4	15.9	17.7	15.9	14.8	13.7
Λοιποί τομείς	227.5	217.9	212.0	204.3	195.1	183.8
Λοιπές χώρες	5.2	5.2	4.5	4.6	4.5	3.4
Χρεωστικοί τίτλοι	100.4	94.3	102.0	113.7	121.2	103.4
Λοιπά στοιχεία ενεργητικού	70.6	66.0	69.1	69.1	65.8	64.3
Πάγια στοιχεία	5.0	5.1	4.8	4.8	4.7	4.5
Σύνολο Παθητικού	602.5	517.6	501.6	550.2	494.8	427.7
Υποχρεώσεις έναντι της Τράπεζας της Ελλάδος	121.2	73.0	56.0	107.6	66.6	33.7
Υποχρεώσεις έναντι λοιπών ΝΧΙ	133.2	93.0	92.6	107.5	97.6	79.2
Καταθέσεις και ρέπος των μη ΝΧΙ	225.2	218.9	212.3	163.4	167.8	165.8
Εσωτερικό	179.1	182.6	177.2	139.2	142.4	150.9
Λοιπές χώρες	18.3	13.9	13.8	6.6	8.2	6.7
Κεφάλαια και αποθεματικά ⁽²⁾⁽³⁾	45.6	67.0	75.0	91.2	89.1	83.5
Τραπεζογραμμάτια και κέρματα σε κυκλοφορία	24.3	25.4	27.9	29.6	30.7	31.9
Λοιπά στοιχεία παθητικού	53.0	40.3	37.8	50.9	43.0	33.6
Νόμισμα και πίστη						
M3 ⁽⁴⁾	188.4	193.2	192.6	158.4	161.9	171.0
Χρηματοδότηση του εγχώριου ιδιωτικού τομέα ⁽⁵⁾⁽⁶⁾	227.7	217.9	212.0	204.3	195.2	184.0
Χρηματοδότηση της Γενικής Κυβέρνησης	41.3	34.1	35.8	34.8	31.5	30.9
	<i>(Ετήσια μεταβολή %)⁽⁷⁾</i>					
M3 ⁽⁴⁾	-5.3	2.7	-0.6	-18.1	4.0	6.3
Εγχώριες καταθέσεις	-5.0	2.3	-2.7	-23.2	4.1	4.5
Χρηματοδότηση του εγχώριου ιδιωτικού τομέα ⁽⁵⁾⁽⁶⁾	-4.0	-3.9	-3.1	-2.0	-1.5	-0.8
Χρηματοδότηση της Γενικής Κυβέρνησης	-7.9	-18.1	7.3	-5.3	1.4	-6.5

Πηγή: Τράπεζα της Ελλάδος.

- (1) Από τον Μάρτιο 2017 στα στοιχεία της Λογιστικής Κατάστασης περιλαμβάνονται και τα Ιδρύματα Έκδοσης Ηλεκτρονικού Χρήματος.
- (2) Αναθεωρημένα στοιχεία: από τον Ιούνιο 2010 για τα λοιπά ΝΧΙ και από τον Ιούνιο 2015 για την Τράπεζα της Ελλάδος, στα «κεφάλαια και αποθεματικά» περιλαμβάνονται και τα αποτελέσματα τρέχουσας χρήσης και οι διαφορές αναπροσαρμογής. Η αναθεώρηση έγινε μετά από σύσταση της αρμόδιας Ομάδας Εργασίας του Ευρωσυστήματος.
- (3) Από τον Νοέμβριο 2017, στα Κεφάλαια και αποθεματικά των ΝΧΙ περιλαμβάνεται και η κεφαλαιακή προικοδότηση των ξένων υποκαταστημάτων που λειτουργούν στην Ελλάδα.
- (4) Ελληνική συμβολή στο M3 της ζώνης του ευρώ.
- (5) Χρηματοδότηση κατοίκων εσωτερικού, πλην ΝΧΙ, από τα εγχώρια ΝΧΙ. Περιλαμβάνονται και τα τιτλοποιημένα δάνεια και εταιρικά ομόλογα που έχουν αφαιρεθεί από τη Λογιστική Κατάσταση.
- (6) Από τον Δεκέμβριο 2016, στα στοιχεία της χρηματοδότησης δεν περιλαμβάνονται τα στοιχεία του Ταμείου Παρακαταθηκών και Δανείων λόγω αναταξινόμησής του από τον Χρηματοπιστωτικό τομέα στον τομέα της Γενικής Κυβέρνησης.
- (7) Οι ρυθμοί μεταβολής προκύπτουν από τις μεταβολές των υπολοίπων διορθωμένες για τις διαγραφές δανείων, μεταβολές αξίας χρεογράφων, συναλλαγματικές διαφορές, αναταξινόμησεις και οποιεσδήποτε άλλες μεταβολές που δεν οφείλονται σε συναλλαγές.

Table 28. GREECE: AGGREGATED BALANCE SHEET OF MONETARY FINANCIAL INSTITUTIONS (MFIs)⁽¹⁾, 2011 - 2017

In billion €

	Σεπτ./Sept. 2017	Οκτ./Oct. 2017	Νοέμ./Nov. 2017	Δεκ./Dec. 2017	Ιαν./Jan. 2018	Φεβρ./Feb. 2018	
446.3	441.3	437.0	427.7	420.0	418.5	Total Assets	
1.6	1.5	1.5	1.8	1.5	1.4	Cash (held by credit institutions)	
1.6	2.7	1.7	2.0	2.5	3.4	Claims on the Bank of Greece	
58.8	54.7	50.2	50.7	47.5	44.3	Claims on the other MFIs	
202.6	202.6	201.2	201.0	199.0	197.9	Claims (loans) on non-MFIs	
198.9	199.0	197.6	197.5	195.7	194.5	Domestic	
12.0	12.8	12.8	13.7	13.0	12.1	General Government	
186.9	186.2	184.8	183.8	182.7	182.4	Other sectors	
3.7	3.6	3.6	3.4	3.4	3.4	Other countries	
112.6	111.2	113.1	103.4	101.5	102.5	Holdings of debt securities	
64.3	63.9	64.7	64.3	63.5	64.5	Other assets	
4.7	4.7	4.7	4.5	4.5	4.5	Fixed assets	
446.3	441.3	437.0	427.7	420.0	418.5	Total Liabilities	
41.7	37.3	32.9	33.7	29.1	26.3	Liabilities to the Bank of Greece	
84.8	82.1	81.9	79.2	78.2	77.2	Liabilities to other MFIs	
168.4	170.8	169.7	165.8	164.8	167.4	Deposits and repos of non-MFIs	
144.7	148.0	149.3	150.9	150.3	152.9	Domestic	
8.4	8.0	7.8	6.7	6.4	6.5	Other countries	
84.9	84.7	84.7	83.5	82.1	81.8	Capital and reserves ⁽²⁾⁽³⁾	
31.2	31.3	31.2	31.9	31.3	31.3	Banknotes and coins in circulation	
35.4	35.1	36.6	33.6	34.6	34.5	Other liabilities	
						Money and credit	
165.2	165.5	165.7	171.0	167.0	166.6	M3 ⁽⁴⁾	
187.0	186.3	185.0	184.0	182.8	182.5	Credit to the private sector ⁽⁵⁾⁽⁶⁾	
28.9	30.2	30.2	30.9	30.7	29.5	Credit to General Government sector	
						<i>(Annual change %)⁽⁷⁾</i>	
5.3	4.6	4.4	6.3	4.5	5.0	M3 ⁽⁴⁾	
4.7	6.6	7.0	4.5	6.8	7.7	Domestic deposits	
-0.8	-0.9	-0.9	-0.8	-0.8	-1.0	Credit to the private sector ⁽⁵⁾⁽⁶⁾	
-5.2	-4.9	-5.1	-6.5	-6.7	-7.0	Credit to General Government sector	

Source: Bank of Greece.

- (1) As of March 2017, e-money institutions are included in the domestic Balance Sheet.
- (2) Revised data: as of June 2010 for oMFIs and as of June 2015 for the Bank of Greece, "capital and reserves" includes current year results and valuation adjustments. The revision was triggered by a recommendation of the relevant Eurosystem Working Group.
- (3) As of November 2017, Capital and reserves include the capital endowment of foreign branches operating in Greece.
- (4) Greek contribution to euro area M3.
- (5) Credit to domestic non-MFI residents by domestic MFIs, including securitised loans and corporate securities that have been derecognised from the Balance Sheet.
- (6) As of December 2016, loans of the Consignment, Deposits and Loans Fund are excluded from the domestic credit, as the institution has been reclassified from the Financial sector to the General Government sector.
- (7) Growth rates derived from the differences in outstanding amounts corrected for loan write-offs, revaluations in security prices, exchange rate variations, reclassifications and any other changes which do not arise from transactions.

Πίνακας 29. ΕΠΙΛΕΓΜΕΝΟΙ ΟΙΚΟΝΟΜΙΚΟΙ ΔΕΙΚΤΕΣ ΧΩΡΩΝ ΕΥΡΩΖΩΝΗΣ

Ετήσιες μεταβολές (%), εκτός άλλης αναφοράς

Χώρες	ΑΕΠ σε σταθερές τιμές (1) Real GDP growth rate		Ισοζύγιο Γενικής Κυβέρνησης (2) General Government overall balance		Συνολικές δαπάνες Γενικής Κυβέρνησης (3) General Government total expenditures		Συνολικά έσοδα Γενικής Κυβέρνησης (3) General Government total revenue	
	Πρόσφατο τρίμηνο Latest quarter	Έτος Year	Έτος Year	Πρόσφατο τρίμηνο Latest quarter	Έτος Year	Πρόσφατο τρίμηνο Latest quarter	Έτος Year	
	Αυστρία	3.6 2017Q4	2.9 2017	-1.6 2016	0.5 2017Q3	2.0 2016	1.6 2017Q3	0.7 2016
Βέλγιο	1.9 2017Q4	1.7 2017	-2.5 2016	1.2 2017Q3	1.9 2016	4.9 2017Q3	1.8 2016	
Γαλλία	2.5 2017Q4	1.8 2017	-3.4 2016	1.5 2017Q3	1.0 2016	2.4 2017Q3	1.4 2016	
Γερμανία	2.9 2017Q4	2.2 2017	0.8 2016	1.2 2017Q3	4.0 2016	5.4 2017Q3	4.4 2016	
Ελλάς	1.9 2017Q4	1.4 2017	0.5 2016	-2.5 2017Q3	-8.7 2016	-0.8 2017Q3	3.0 2016	
Εσθονία	5.3 2017Q4	4.9 2017	0.3 2016	8.7 2017Q3	4.7 2016	8.4 2017Q3	3.8 2016	
Ιρλανδία	10.4 2017Q3	5.1 2016	-0.7 2016	3.2 2017Q3	-1.3 2016	3.5 2017Q3	2.9 2016	
Ισπανία	3.1 2017Q4	3.1 2017	-4.5 2016	0.2 2017Q3	-0.1 2016	5.4 2017Q3	1.4 2016	
Ιταλία	1.6 2017Q4	1.5 2017	-2.5 2016	1.1 2017Q3	0.0 2016	1.5 2017Q3	0.1 2016	
Κύπρος	3.9 2017Q4	3.0 2016	0.5 2016	2.0 2017Q3	-2.5 2016	11.9 2017Q3	1.6 2016	
Λετονία	4.7 2017Q4	4.5 2017	0.0 2016	6.7 2017Q3	-0.6 2016	6.5 2017Q3	2.7 2016	
Λιθουανία	3.8 2017Q4	3.8 2017	0.3 2016	4.0 2017Q3	1.3 2016	6.1 2017Q3	2.8 2016	
Λουξεμβούργο	3.2 2017Q3	3.1 2016	1.6 2016	6.2 2017Q3	3.4 2016	8.2 2017Q3	3.9 2016	
Μάλτα	7.7 2017Q3	5.5 2016	1.1 2016	6.1 2017Q3	-1.0 2016	19.5 2017Q3	4.8 2016	
Ολλανδία	3.1 2017Q4	3.1 2017	0.4 2016	2.8 2017Q3	-0.5 2016	3.5 2017Q3	5.2 2016	
Πορτογαλία	2.4 2017Q4	2.7 2017	-2.0 2016	-0.4 2017Q3	-3.8 2016	10.4 2017Q3	1.2 2016	
Σλοβακία	3.5 2017Q4	3.4 2017	-2.2 2016	4.1 2017Q3	-5.6 2016	3.8 2017Q3	-4.8 2016	
Σλοβενία	6.2 2017Q4	5.0 2017	-1.9 2016	2.3 2017Q3	-1.6 2016	5.8 2017Q3	0.4 2016	
Φινλανδία	2.8 2017Q4	2.1 2017	-1.7 2016	1.1 2017Q3	0.8 2016	0.6 2017Q3	2.5 2016	

Πίνακας 29. ΕΠΙΛΕΓΜΕΝΟΙ ΟΙΚΟΝΟΜΙΚΟΙ ΔΕΙΚΤΕΣ ΧΩΡΩΝ ΕΥΡΩΖΩΝΗΣ (συνέχεια)

Ετήσιες μεταβολές (%), εκτός άλλης αναφοράς

Χώρες	Δείκτης Βιομηχανικής Παραγωγής (όγκος) (3)(4)(5) Industrial Production Index (volume)		Όγκος Λιανικών Πωλήσεων (3)(4) Retail Trade Volume		Εναρμονισμένος Δείκτης Τιμών Καταναλωτή HICP	
	Πρόσφατος μήνας Latest month	Έτος Year	Πρόσφατος μήνας Latest month	Έτος Year	Πρόσφατος μήνας Latest month	Έτος Year
	Αυστρία	8.0 2018M01	4.6 2017	-1.2 2018M02	1.1 2017	1.9 2018M02
Βέλγιο	6.7 2018M01	3.1 2017	1.2 2018M02	-0.2 2017	1.5 2018M02	2.2 2017
Γαλλία	0.3 2018M01	2.5 2017	2.9 2018M02	3.7 2017	1.3 2018M02	1.2 2017
Γερμανία	5.5 2018M01	3.3 2017	1.3 2018M02	2.8 2017	1.2 2018M02	1.7 2017
Ελλάς	-1.9 2018M02	4.8 2017	1.5 2018M01	1.3 2017	0.4 2018M02	1.1 2017
Εσθονία	1.8 2018M02	8.0 2017	2.5 2018M02	1.7 2017	3.2 2018M02	3.7 2017
Ιρλανδία			7.1 2018M02	4.4 2017	0.7 2018M02	0.3 2017
Ισπανία	3.1 2018M02	3.2 2017	2.2 2018M02	0.8 2017	1.2 2018M02	2.0 2017
Ιταλία	4.0 2018M01	3.5 2017	-3.0 2018M01	-0.1 2017	0.5 2018M02	1.3 2017
Κύπρος	7.2 2018M01	7.9 2017	9.3 2018M01	5.9 2017	-0.4 2018M02	0.7 2017
Λετονία	8.7 2018M02	8.5 2017	3.6 2018M02	4.3 2017	1.8 2018M02	2.9 2017
Λιθουανία	2.1 2018M02	6.7 2017	3.2 2018M02	4.6 2017	3.2 2018M02	3.7 2017
Λουξεμβούργο	-1.8 2017M12	-0.1 2017	1.7 2018M02	-23.0 2017	1.1 2018M02	2.1 2017
Μάλτα	-1.7 2018M01	4.1 2017	11.7 2018M02	3.8 2017	1.3 2018M02	1.3 2017
Ολλανδία	6.4 2018M02	2.1 2017	2.7 2018M01	3.2 2017	1.3 2018M02	1.3 2017
Πορτογαλία	1.8 2018M02	3.5 2017	4.0 2018M02	4.0 2017	0.7 2018M02	1.6 2017
Σλοβακία	2.1 2018M01	3.0 2017	5.0 2018M02	6.1 2017	2.2 2018M02	1.4 2017
Σλοβενία	12.7 2018M01	8.6 2017	-1.6 2018M02	8.2 2017	1.4 2018M02	1.6 2017
Φινλανδία	4.9 2018M01	3.6 2017	2.1 2018M02	3.2 2017	0.6 2018M02	0.8 2017

Πηγή: ΕΛΣΤΑΤ, Eurostat, ΕΚΤ, ΟΟΣΑ, επίσημες ιστοσελίδες χωρών.

- (1) Εποχικά διορθωμένα στοιχεία.
- (2) % του ΑΕΠ.
- (3) Μη εποχικά διορθωμένα στοιχεία.
- (4) Διορθωμένα στοιχεία με βάση τον τυπικό μήνα.
- (5) Δεν περιλαμβάνεται ο τομέας παροχής νερού.
- (6) Αφορά πληθυσμό ηλικίας 15 - 74 ετών.

Table 29. SELECTED ECONOMIC INDICATORS OF THE EUROZONE COUNTRIES

Annual changes (%), unless otherwise indicated

Χώρες	Χρέος Γενικής Κυβέρνησης (2)(3) General Government gross debt		Ισοζύγιο τρεχουσών συναλλαγών (2) Current account balance		Εισαγωγές αγαθών Imports of goods		Εξαγωγές αγαθών Exports of goods	
	Πρόσφατο τρίμηνο Latest quarter	Έτος Year	Έτος Year	Πρόσφατο τρίμηνο Latest quarter	Έτος Year	Πρόσφατο τρίμηνο Latest quarter	Έτος Year	
	Αυστρία	80.4 2017Q3	83.6 2016	1.8 2015	8.8 2017Q4	9.2 2017	9.1 2017Q4	8.2 2017
Βέλγιο	107.0 2017Q3	105.7 2016	0.4 2015	6.6 2017Q4	6.0 2017	6.3 2017Q4	5.7 2017	
Γαλλία	98.4 2017Q3	96.5 2016	-0.2 2015	6.4 2017Q4	7.0 2017	5.7 2017Q4	4.5 2017	
Γερμανία	65.1 2017Q3	68.1 2016	8.4 2015	7.2 2017Q4	8.3 2017	6.5 2017Q4	6.4 2017	
Ελλάς	177.4 2017Q3	180.8 2016	0.1 2015	9.1 2017Q4	13.7 2017	12.6 2017Q4	13.2 2017	
Εσθονία	8.9 2017Q3	9.4 2016	2.2 2015	8.0 2017Q4	9.2 2017	7.8 2017Q4	7.7 2017	
Ιρλανδία	72.1 2017Q3	72.8 2016	10.2 2015	4.8 2017Q4	4.7 2017	-1.9 2017Q4	2.4 2017	
Ισπανία	98.7 2017Q3	99.0 2016	1.4 2015	6.3 2017Q4	10.4 2017	5.8 2017Q4	8.3 2017	
Ιταλία	134.1 2017Q3	132.0 2016	1.6 2015	7.6 2017Q4	9.0 2017	7.7 2017Q4	7.4 2017	
Κύπρος	103.2 2017Q3	107.1 2016	-2.9 2015	28.5 2017Q4	12.6 2017	0.7 2017Q4	6.1 2017	
Λετονία	38.3 2017Q3	40.6 2016	-0.8 2015	9.2 2017Q4	15.5 2017	11.4 2017Q4	11.5 2017	
Λιθουανία	39.4 2017Q3	40.1 2016	-2.3 2015	16.4 2017Q4	16.5 2017	17.6 2017Q4	16.9 2017	
Λουξεμβούργο	23.4 2017Q3	20.8 2016	5.2 2015	-3.1 2017Q4	1.7 2017	3.0 2017Q4	-2.2 2017	
Μάλτα	54.9 2017Q3	57.6 2016	3.0 2015	11.0 2017Q4	-11.0 2017	2.2 2017Q4	-22.0 2017	
Ολλανδία	57.0 2017Q3	61.8 2016	8.7 2015	9.8 2017Q4	11.4 2017	8.4 2017Q4	11.8 2017	
Πορτογαλία	130.8 2017Q3	130.1 2016	0.4 2015	10.1 2017Q4	12.6 2017	8.2 2017Q4	10.1 2017	
Σλοβακία	51.3 2017Q3	51.8 2016	0.2 2015	6.2 2017Q4	8.0 2017	7.2 2017Q4	6.9 2017	
Σλοβενία	78.4 2017Q3	78.5 2016	5.2 2015	15.9 2017Q4	15.4 2017	16.3 2017Q4	14.3 2017	
Φινλανδία	60.4 2017Q3	63.1 2016	-0.4 2015	9.6 2017Q4	12.8 2017	13.4 2017Q4	15.4 2017	

Table 29. SELECTED ECONOMIC INDICATORS OF THE EUROZONE COUNTRIES (continued)

Annual changes (%), unless otherwise indicated

Χώρες	Ποσοστό ανεργίας (6) Unemployment rate		Καταθέσεις Deposit liabilities		Δάνεια στον ιδιωτικό τομέα Loans to private sector	
	Πρόσφατο τρίμηνο Latest quarter	Έτος Year	Πρόσφατο τρίμηνο Latest quarter	Έτος Year	Πρόσφατο τρίμηνο Latest quarter	Έτος Year
	Αυστρία	5.3 2017Q4	6.0 2016	3.2 2017Q4	3.2 2017	4.0 2017Q4
Βέλγιο	6.4 2017Q4	7.8 2016	1.5 2017Q4	1.5 2017	5.5 2017Q4	5.5 2017
Γαλλία	9.2 2017Q4	10.1 2016	5.6 2017Q4	5.6 2017	5.2 2017Q4	5.2 2017
Γερμανία	3.5 2017Q4	4.1 2016	3.7 2017Q4	3.7 2017	3.9 2017Q4	3.9 2017
Ελλάς	21.2 2017Q4	23.6 2016	4.2 2017Q4	4.2 2017	-2.2 2017Q4	-2.2 2017
Εσθονία	5.3 2017Q4	6.8 2016	6.6 2017Q4	6.6 2017	2.1 2017Q4	2.1 2017
Ιρλανδία	6.1 2017Q4	7.9 2016	2.0 2017Q4	2.0 2017	2.2 2017Q4	2.2 2017
Ισπανία	16.6 2017Q4	19.6 2016	-0.6 2017Q4	-0.6 2017	-0.2 2017Q4	-0.2 2017
Ιταλία	11.2 2017Q4	11.7 2016	1.6 2017Q4	1.6 2017	-1.6 2017Q4	-1.6 2017
Κύπρος	10.1 2017Q4	13.0 2016	4.1 2017Q4	4.1 2017	0.7 2017Q4	0.7 2017
Λετονία	8.1 2017Q4	9.6 2016	4.4 2017Q4	4.4 2017	-0.6 2017Q4	-0.6 2017
Λιθουανία	6.7 2017Q4	7.9 2016	6.9 2017Q4	6.9 2017	4.4 2017Q4	4.4 2017
Λουξεμβούργο	5.2 2017Q4	6.3 2016	6.4 2017Q4	6.4 2017	6.6 2017Q4	6.6 2017
Μάλτα	3.7 2017Q4	4.7 2016	5.3 2017Q4	5.3 2017	8.5 2017Q4	8.5 2017
Ολλανδία	4.3 2017Q4	6.0 2016	0.2 2017Q4	0.2 2017	-1.5 2017Q4	-1.5 2017
Πορτογαλία	8.2 2017Q4	11.2 2016	2.1 2017Q4	2.1 2017	-0.6 2017Q4	-0.6 2017
Σλοβακία	7.7 2017Q4	9.7 2016	6.1 2017Q4	6.1 2017	10.3 2017Q4	10.3 2017
Σλοβενία	5.8 2017Q4	8.0 2016	6.6 2017Q4	6.6 2017	5.9 2017Q4	5.9 2017
Φινλανδία	7.6 2017Q4	8.8 2016	5.9 2017Q4	5.9 2017	3.1 2017Q4	3.1 2017

Source: ELSTAT, Eurostat, ECB, OECD, national official websites.

- (1) Seasonally adjusted data.
- (2) % of GDP.
- (3) Non-seasonally adjusted data.
- (4) Data adjusted on the basis of a typical month.
- (5) Excluding the water supply sector.
- (6) It refers to population aged 15 - 74 years.

Πίνακας 30. ΕΠΙΛΕΓΜΕΝΟΙ ΟΙΚΟΝΟΜΙΚΟΙ ΔΕΙΚΤΕΣ ΤΩΝ ΚΥΡΙΟΤΕΡΩΝ ΧΩΡΩΝ - ΕΙΣΑΓΩΓΕΩΝ ΕΛΛΗΝΙΚΩΝ ΠΡΟΪΟΝΤΩΝ

Ετήσιες μεταβολές (%), εκτός άλλης αναφοράς

Χώρες ⁽¹⁾	ΑΕΠ σε σταθερές τιμές (2) Real GDP growth rate		Ισοζύγιο Γενικής Κυβέρνησης (3) General Government overall balance	Συνολικές δαπάνες Γενικής Κυβέρνησης (4) General Government total expenditures		Συνολικά έσοδα Γενικής Κυβέρνησης (4) General Government total revenue	
	Πρόσφατο τρίμηνο Latest quarter	Έτος Year	Έτος Year	Πρόσφατο τρίμηνο Latest quarter	Έτος Year	Πρόσφατο τρίμηνο Latest quarter	Έτος Year
	Γερμανία	2.9 2017Q4	2.2 2017	0.8 2016	1.2 2017Q3	4.0 2016	5.4 2017Q3
Ιταλία	1.6 2017Q4	1.5 2017	-2.5 2016	1.1 2017Q3	0.0 2016	1.5 2017Q3	0.1 2016
Κύπρος	3.9 2017Q4	3.0 2016	0.5 2016	2.0 2017Q3	-2.5 2016	11.9 2017Q3	1.6 2016
Τουρκία	11.1 2017Q3	3.2 2016	-1.5 2014	10.8 2014Q4	12.3 2014	13.0 2014Q4	7.8 2014
Βουλγαρία	3.5 2017Q4	3.6 2017	0.0 2016	17.9 2017Q3	-8.7 2016	26.9 2017Q3	-5.0 2016
Ηνωμένο Βασίλειο	1.4 2017Q4	1.7 2017	-2.9 2016	0.9 2017Q3	-9.9 2016	3.6 2017Q3	-6.8 2016
ΗΠΑ	2.5 2017Q4	2.3 2017	2.4 2014	1.4 2014Q3	2.3 2014	1.5 2014Q3	3.3 2014
Γαλλία	2.5 2017Q4	1.8 2017	-3.4 2016	1.5 2017Q3	1.1 2016	2.4 2017Q3	1.4 2016
Ρουμανία	7.0 2017Q4	7.0 2017	-3.0 2016	13.6 2017Q3	0.8 2016	14.4 2017Q3	-6.1 2016

Πίνακας 30. ΕΠΙΛΕΓΜΕΝΟΙ ΟΙΚΟΝΟΜΙΚΟΙ ΔΕΙΚΤΕΣ ΤΩΝ ΚΥΡΙΟΤΕΡΩΝ ΧΩΡΩΝ - ΕΙΣΑΓΩΓΕΩΝ ΕΛΛΗΝΙΚΩΝ ΠΡΟΪΟΝΤΩΝ (συνέχεια)

Ετήσιες μεταβολές (%), εκτός άλλης αναφοράς

Χώρες ⁽¹⁾	Δείκτης Βιομηχανικής Παραγωγής (όγκος) (4)(5)(6) Industrial Production Index (volume)		Όγκος Λιανικών Πωλήσεων (4)(5) Retail Trade Volume		Εναρμονισμένος Δείκτης Τιμών Καταναλωτή HICP	
	Πρόσφατος μήνας Latest month	Έτος Year	Πρόσφατος μήνας Latest month	Έτος Year	Πρόσφατος μήνας Latest month	Έτος Year
	Γερμανία	5.5 2018M01	3.3 2017	1.3 2018M02	2.8 2017	1.2 2018M02
Ιταλία	4.0 2018M01	3.5 2017	-3.0 2018M01	-0.1 2017	0.5 2018M02	1.3 2017
Κύπρος	7.2 2018M01	7.9 2017	9.3 2018M01	5.9 2017	-0.4 2018M02	0.7 2017
Τουρκία	12.0 2018M01	8.9 2017	10.7 2018M01	5.7 2017	10.4 2018M01	11.1 2017
Βουλγαρία	-1.0 2018M02	3.8 2017	3.0 2018M02	3.8 2017	1.5 2018M02	1.2 2017
Ηνωμένο Βασίλειο	1.3 2018M01	2.4 2017	0.6 2018M02	1.1 2017	3.0 2018M01	2.7 2017
ΗΠΑ	⁽²⁾ 4.2 2018M02	1.7 2017	⁽²⁾ 1.9 2018M01	2.2 2017	1.8 2017M12	1.7 2017
Γαλλία	0.3 2018M01	2.5 2017	2.9 2018M02	3.7 2017	1.3 2018M02	1.2 2017
Ρουμανία	8.5 2018M01	8.6 2017	5.1 2018M02	11.2 2017	3.8 2018M02	1.1 2017

Πηγή: ELSTAT, Eurostat, EKT, ΟΟΣΑ, ΔΝΤ, επίσημες ιστοσελίδες χωρών.

(1) Οι χώρες εμφανίζονται σε φθίνουσα σειρά, με βάση τις εξαγωγές της Ελλάδας το έτος 2010.

(2) Εποχικά διορθωμένα στοιχεία.

(3) % του ΑΕΠ.

(4) Μη εποχικά διορθωμένα στοιχεία.

(5) Διορθωμένα στοιχεία με βάση τον τυπικό μήνα.

(6) Δεν περιλαμβάνεται ο τομέας παροχής νερού.

(7) Αφορά πληθυσμό ηλικίας 15 - 74 ετών.

(8) Αφορά πληθυσμό ηλικίας 16 ετών και άνω.

(9) Καταθέσεις ιδιωτικού τομέα (μόνιμοι κάτοικοι) και μη Κεντρικής Κυβέρνησης σε Τράπεζες (Deposit Money Banks).

(10) Δάνεια του ιδιωτικού τομέα από Τράπεζες (Deposit Money Banks).

(11) Καταθέσεις κατοίκων, πλην NXI και Κεντρικής Κυβέρνησης.

(12) Δάνεια κατοίκων, πλην NXI και Κεντρικής Κυβέρνησης.

(13) Καταθέσεις σε M2 (εκτίμηση αντίστοιχου νομισματικού μεγέθους της ζώνης του ευρώ για το Ηνωμένο Βασίλειο).

(14) Δάνεια του ιδιωτικού τομέα από NXI.

(15) Καταθέσεις (πλην ενδοτραπεζικών) σε Εμπορικές Τράπεζες στις ΗΠΑ.

(16) Δάνεια και εκμισθώσεις ως τραπεζική χρηματοδότηση (πλην ενδοτραπεζικής) των Εμπορικών Τραπεζών στις ΗΠΑ.

(17) Καταθέσεις σε M2.

(18) Δάνεια του ιδιωτικού τομέα από άλλα NXI.

Table 30. SELECTED ECONOMIC INDICATORS OF THE MAIN IMPORTERS OF GREEK PRODUCTS

Annual changes (%), unless otherwise indicated

Χρέος Γενικής Κυβέρνησης (3)(4) General Government gross debt	Ισοζύγιο τρεχουσών συναλλαγών (3) Current account balance	Εισαγωγές αγαθών Imports of goods		Εξαγωγές αγαθών Exports of goods		Countries ⁽¹⁾		
		Πρόσφατο τρίμηνο Latest quarter	Έτος Year	Πρόσφατο τρίμηνο Latest quarter	Έτος Year		Πρόσφατο τρίμηνο Latest quarter	Έτος Year
		65.1 2017Q3	68.1 2016	8.4 2015	7.2 2017Q4		8.3 2017	6.5 2017Q4
134.1 2017Q3	132.0 2016	1.6 2015	7.6 2017Q4	9.0 2017	7.7 2017Q4	7.4 2017	Italy	
103.2 2017Q3	107.1 2016	-2.9 2015	28.5 2017Q4	12.6 2017	0.7 2017Q4	6.1 2017	Cyprus	
36.1 2016Q1	33.5 2014	-4.5 2015	24.0 2017Q3	-3.9 2016	10.2 2017Q3	-0.5 2016	Turkey	
25.6 2017Q3	29.0 2016	0.4 2015	14.2 2017Q4	15.3 2017	6.5 2017Q4	10.6 2017	Bulgaria	
86.5 2017Q3	88.3 2016	-5.4 2015	3.5 2017Q4	-0.8 2017	0.2 2017Q4	6.5 2017	United Kingdom	
126.4 2016Q1	105.8 2015	-2.6 2015	-4.2 2017Q3	-4.3 2016	-10.3 2015Q4	-7.1 2015	United States	
98.4 2017Q3	96.5 2016	-0.2 2015	6.4 2017Q4	7.0 2017	5.7 2017Q4	4.5 2017	France	
35.7 2017Q3	37.6 2016	-1.2 2015	13.2 2017Q4	12.2 2017	9.1 2017Q4	9.1 2017	Romania	

Table 30. SELECTED ECONOMIC INDICATORS OF THE MAIN IMPORTERS OF GREEK PRODUCTS (continued)

Annual changes (%), unless otherwise indicated

Ποσοστό ανεργίας (7) Unemployment rate		Καταθέσεις Deposit liabilities		Δάνεια στον ιδιωτικό τομέα Loans to private sector		Countries ⁽¹⁾
Πρόσφατο τρίμηνο Latest quarter	Έτος Year	Πρόσφατο τρίμηνο Latest quarter	Έτος Year	Πρόσφατο τρίμηνο Latest quarter	Έτος Year	
3.5 2017Q4	4.1 2016	3.7 2017Q4	3.7 2017	3.9 2017Q4	3.9 2017	
9.3 2017Q4	11.7 2016	1.6 2017Q4	1.6 2017	-1.6 2017Q4	-1.6 2017	Italy
11.2 2017Q4	13.0 2016	4.1 2017Q4	4.1 2017	0.7 2017Q4	0.7 2017	Cyprus
10.3 2017Q4	10.9 2016	⁽⁹⁾ 1.1 2017Q3	⁽⁹⁾ 17.6 2016	⁽¹⁰⁾ 22.4 2017Q3	⁽¹⁰⁾ 15.3 2016	Turkey
5.6 2017Q4	7.6 2016	⁽¹¹⁾ 7.9 2017Q4	⁽¹¹⁾ 7.9 2017	⁽¹²⁾ 3.4 2017Q4	⁽¹²⁾ 3.4 2017	Bulgaria
4.2 2017Q4	4.8 2016	⁽¹³⁾ 2.8 2017Q4	⁽¹³⁾ 2.8 2017	⁽¹⁴⁾ 3.9 2017Q4	⁽¹⁴⁾ 3.9 2017	United Kingdom
⁽⁸⁾ 3.9 2017Q4	⁽⁸⁾ 4.9 2016	⁽¹⁵⁾ 4.3 2017Q3	⁽¹⁵⁾ 4.3 2017	⁽¹⁶⁾ 3.7 2017Q4	⁽¹⁶⁾ 3.7 2017	United States
9.2 2017Q4	10.1 2016	5.6 2017Q4	5.6 2017	5.2 2017Q4	5.2 2017	France
4.7 2017Q4	5.9 2016	⁽¹⁷⁾ 10.7 2017Q4	⁽¹⁷⁾ 10.7 2017	⁽¹⁸⁾ 5.6 2017Q4	⁽¹⁸⁾ 5.6 2017	Romania

Source: ELSTAT, Eurostat, ECB, OECD, IMF, national official websites.

(1) The countries are ranked in descending order, according to the exports of Greece for the year 2010.

(2) Seasonally adjusted data.

(3) % of GDP.

(4) Non-seasonally adjusted data.

(5) Data adjusted on the basis of a typical month.

(6) Excluding the water supply sector.

(7) It refers to population aged 15 - 74 years.

(8) It refers to population aged 16 years and over.

(9) Deposits of resident private sector and non-Central Government in Deposit Money Banks.

(10) Loans of Deposit Money Banks to private sector.

(11) Deposits of residents, excluding MFIs and Central Government.

(12) Loans to residents, excluding MFIs and Central Government.

(13) Deposits in M2 (EMU aggregate).

(14) Loans of MFIs to private sector.

(15) Deposits (excluding interbank) in Commercial Banks in the USA.

(16) Loans and leases in bank credit (excluding interbank) by Commercial Banks in the USA.

(17) Deposits in M2.

(18) Loans by other MFIs to private sector.



www.statistics.gr