



ΕΛΛΗΝΙΚΗ ΔΗΜΟΚΡΑΤΙΑ  
HELLENIC REPUBLIC

ΕΛΛΗΝΙΚΗ ΣΤΑΤΙΣΤΙΚΗ ΑΡΧΗ  
HELLENIC STATISTICAL AUTHORITY

# Η ΕΛΛΗΝΙΚΗ ΟΙΚΟΝΟΜΙΑ THE GREEK ECONOMY

29 Μαρτίου/29 March 2019

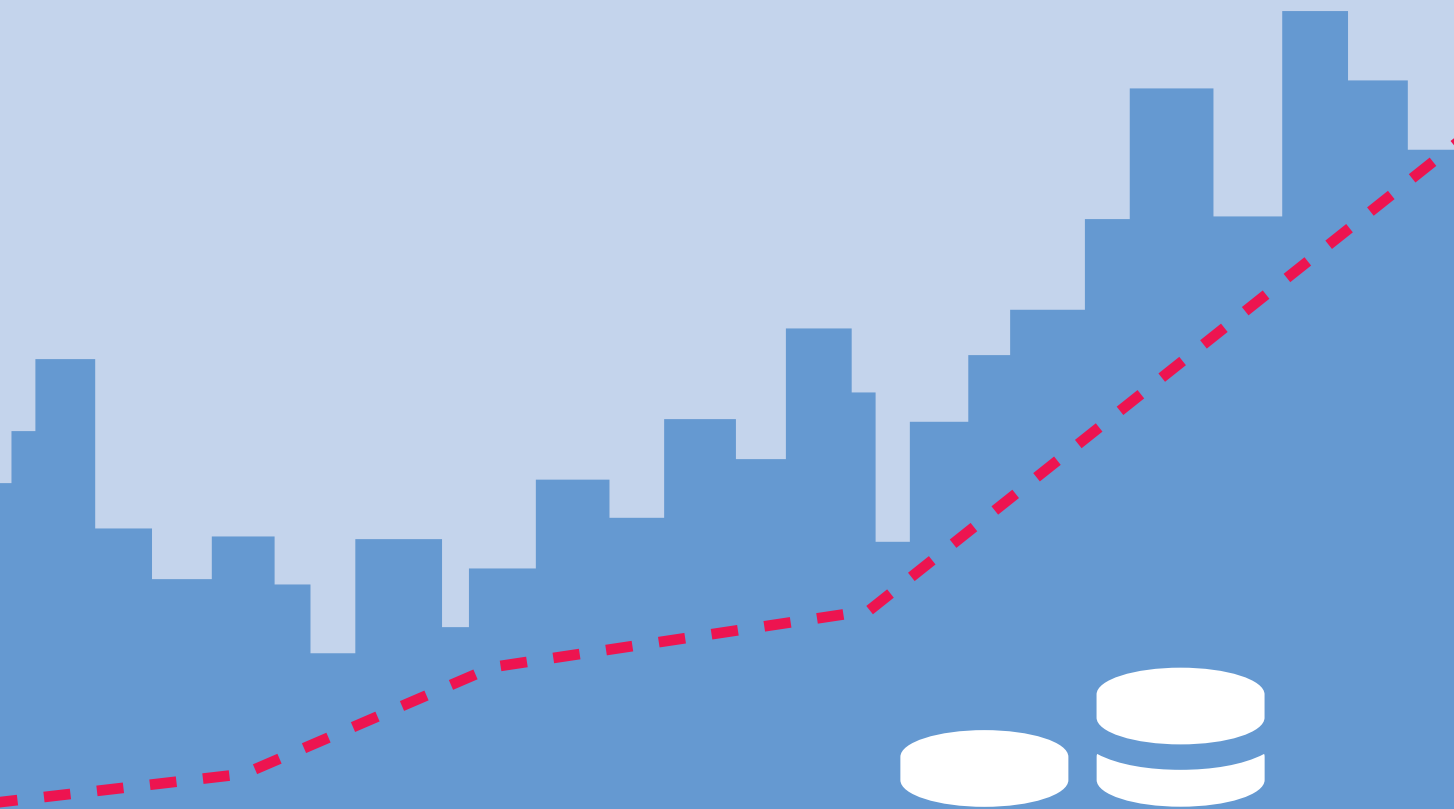

## ΠΡΟΛΟΓΟΣ

Το δημοσίευμα **Η Ελληνική Οικονομία** στοχεύει να παρουσιάσει τα πιο πρόσφατα και σημαντικά οικονομικά στοιχεία για την Ελλάδα με τρόπο σαφή και εμπειριστατωμένο. Το δημοσίευμα, γραμμένο στην ελληνική και αγγλική γλώσσα, απευθύνεται σε χρήστες που αναζητούν επικαιροποιημένα στοιχεία, όσον αφορά στις τελευταίες οικονομικές εξελίξεις, καθώς και πιο μακροπρόθεσμες οικονομικές τάσεις. Παρέχει πληροφορίες για τους κύριους οικονομικούς δείκτες, καθώς και στατιστικές χρονοσειρές που καταρτίζονται, κυρίως, από την Ελληνική Στατιστική Αρχή (ΕΛΣΤΑΤ).

Για περισσότερες πληροφορίες σχετικά με το δημοσίευμα **Η Ελληνική Οικονομία**, μπορείτε να απευθύνεστε στη Διεύθυνση Στατιστικής Πληροφόρησης και Εκδόσεων της ΕΛΣΤΑΤ (τηλ. 213 1352021, email: [data.dissem@statistics.gr](mailto:data.dissem@statistics.gr)).

Υποδείξεις και προτάσεις για το περιεχόμενο του δημοσιεύματος είναι ευπρόσδεκτες.



Αθανάσιος Κων. Θανόπουλος  
Πρόεδρος της ΕΛΣΤΑΤ

## **FOREWORD**

*The Greek Economy* publication aims to provide the latest key economic information on Greece in a clear and comprehensive manner. Written in both the Greek and English languages, it is designed for users of statistics who seek updated information on recent economic developments, as well as long-term economic trends. It provides information on major economic indicators and time series compiled mostly by the Hellenic Statistical Authority (ELSTAT).

For further information on the data and statistics provided in **The Greek Economy**, please contact the Statistical Information and Publications Division of ELSTAT (tel: +30 213 1352317, e-mail: [data.dissem@statistics.gr](mailto:data.dissem@statistics.gr)).

*We welcome any suggestions on the content of the publication.*

A handwritten signature in black ink, appearing to read 'Athanasios C. Thanopoulos', with a stylized flourish extending from the end.

*Athanasios C. Thanopoulos*  
*President of ELSTAT*

**ΝΕΑ ΚΑΙ ΑΝΑΘΕΩΡΗΜΕΝΑ ΣΤΟΙΧΕΙΑ ΣΕ ΑΥΤΗΝ ΤΗΝ ΕΚΔΟΣΗ – NEW AND REVISED DATA IN THIS ISSUE**

- Βιομηχανία (κύκλος εργασιών, τιμές παραγωγού) (νέα)
- Λιανικό εμπόριο (κύκλος εργασιών, όγκος)  
(νέα και αναθεωρημένα)
- Υπηρεσίες (νέα)
- Πίνακες διεθνών συγκρίσεων (νέα και αναθεωρημένα)
- Industry (turnover, producer prices) (new)
- Retail sales (turnover, volume)  
(new and revised)
- Services Sector (new)
- Tables of international comparisons (new and revised)

## ΠΕΡΙΕΧΟΜΕΝΑ — CONTENTS

	Σελίδα Page	
Πίνακας 1. Επιλεγμένοι οικονομικοί δείκτες, 2007 - 2018	6	Table 1. Selected economic indicators, 2007 - 2018
Πίνακας 2. Ακαθάριστο Εγχώριο Προϊόν σε τρέχουσες τιμές, 2007 - 2018	8	Table 2. Gross Domestic Product at current prices, 2007 - 2018
Πίνακας 3. Ακαθάριστο Εγχώριο Προϊόν σε σταθερές τιμές 2010, 2007 - 2018	8	Table 3. Gross Domestic Product at constant prices of 2010, 2007 - 2018
Πίνακας 4. Ακαθάριστο Εγχώριο Προϊόν, ετήσιες μεταβολές όγκου, 2007 - 2018	10	Table 4. Gross Domestic Product, annual volume changes, 2007 - 2018
Πίνακας 5. Ακαθάριστο Εγχώριο Προϊόν σε τρέχουσες τιμές, τριμηνιαία στοιχεία, 2015 - 2018	12	Table 5. Gross Domestic Product at current prices, quarterly data, 2015 - 2018
Πίνακας 6. Ακαθάριστο Εγχώριο Προϊόν, έτος αναφοράς 2010, τριμηνιαία στοιχεία, 2015 - 2018	12	Table 6. Gross Domestic Product, reference year 2010, quarterly data, 2015 - 2018
Πίνακας 7. Ακαθάριστο Εγχώριο Προϊόν, ετήσιες μεταβολές όγκου, τριμηνιαία στοιχεία, 2015 - 2018	14	Table 7. Gross Domestic Product, annual volume changes, quarterly data, 2015 - 2018
Πίνακας 8. Αποταμίευση - Επενδύσεις, 2012 - 2017	16	Table 8. Savings - Investment, 2012 - 2017
Πίνακας 9. Εθνικοί Λογαριασμοί - Μισθοί, παραγωγικότητα και κόστος εργασίας, 2013 - 2018	17	Table 9. National Accounts - Wages, productivity and labour cost, 2013 - 2018
Πίνακας 10. Εθνικοί Λογαριασμοί - Μισθοί, παραγωγικότητα και κόστος εργασίας, τριμηνιαία στοιχεία, 2017 - 2018	17	Table 10. National Accounts - Wages, productivity and labour cost, quarterly data, 2017 - 2018
Πίνακας 11. Κύρια μεγέθη Γενικής Κυβέρνησης, 2008 - 2017	18	Table 11. Main aggregates of General Government, 2008 - 2017
Πίνακας 12. Κύρια μεγέθη Γενικής Κυβέρνησης, τριμηνιαία στοιχεία, 2015 - 2018	22	Table 12. Main aggregates of General Government, quarterly data, 2015 - 2018
Πίνακας 13. Χρέος Γενικής Κυβέρνησης, 2007 - 2018	26	Table 13. General Government Debt, 2007 - 2018
Πίνακας 14. Πληθυσμός ηλικίας 15 ετών και άνω, κατά κατάσταση απασχόλησης, τριμηνιαία στοιχεία, 2012 - 2018	28	Table 14. Population aged 15 years and over by employment status, quarterly data, 2012 - 2018
Πίνακας 15. Ποσοστό (%) ανεργίας για το σύνολο του πληθυσμού, για άρρενες - θήλεις και για άτομα ηλικίας 15 - 29 ετών, 2006 - 2018	30	Table 15. Unemployment rate (%) for total population, males - females and for persons aged 15 - 29 years, 2006 - 2018
Πίνακας 16. Απασχολούμενοι 15 ετών και άνω, κατά κλάδο οικονομικής δραστηριότητας, 2007 - 2018	30	Table 16. Employed persons aged 15 years and over by branch of economic activity, 2007 - 2018
Πίνακας 17. Δείκτες οικονομικής δραστηριότητας, 2016 - 2019	32	Table 17. Indices of economic activity, 2016 - 2019
Πίνακας 18. Εθνικός ΔΤΚ, Εν. ΔΤΚ, Εν. ΔΤΚ-ΣΦ, Πυρήνας Πληθωρισμού και ΔΤΠΒ, 2015 - 2019	38	Table 18. CPI, HICP, HICP-CT, Core Inflation and PPI, 2015 - 2019
Πίνακας 19. Εμπορικό ισοζύγιο, 2008 - 2018	40	Table 19. External trade balance, 2008 - 2018
Πίνακας 20. Εμπορικό ισοζύγιο, τριμηνιαία στοιχεία, 2015 - 2018	42	Table 20. External trade balance, quarterly data, 2015 - 2018
Πίνακας 21. Εισαγωγές - Αφίξεις, Εξαγωγές - Αποστολές, ενδοκοινοτικό εμπόριο - εμπόριο με τρίτες χώρες, με πετρελαιοειδή, 2008 - 2018	44	Table 21. Imports - Arrivals, Exports - Dispatches, by intra eu trade - extra eu trade, including oil products, 2008 - 2018
Πίνακας 22. Εισαγωγές - Αφίξεις, Εξαγωγές - Αποστολές, ενδοκοινοτικό εμπόριο - εμπόριο με τρίτες χώρες, χωρίς πετρελαιοειδή, 2008 - 2018	46	Table 22. Imports - Arrivals, Exports - Dispatches, by intra eu trade - extra eu trade, excluding oil products, 2008 - 2018
Πίνακας 23. Εισαγωγές - Αφίξεις, Εξαγωγές - Αποστολές, ενδοκοινοτικό εμπόριο - εμπόριο με τρίτες χώρες, με πετρελαιοειδή, τριμηνιαία στοιχεία, 2015 - 2018	48	Table 23. Imports - Arrivals, Exports - Dispatches, by intra eu trade - extra eu trade, including oil products, quarterly data, 2015 - 2018
Πίνακας 24. Εισαγωγές - Αφίξεις, Εξαγωγές - Αποστολές, ενδοκοινοτικό εμπόριο - εμπόριο με τρίτες χώρες, χωρίς πετρελαιοειδή, τριμηνιαία στοιχεία, 2015 - 2018	50	Table 24. Imports - Arrivals, Exports - Dispatches, by intra eu trade - extra eu trade, excluding oil products, quarterly data, 2015 - 2018
Πίνακας 25. Εισαγωγές - Αφίξεις, Εξαγωγές - Αποστολές, κατά χώρα εταίρο, με πετρελαιοειδή, 2005, 2010, 2018	52	Table 25. Imports - Arrivals, Exports - Dispatches, by partner country, including oil products, 2005, 2010, 2018
Πίνακας 26. Εισαγωγές - Αφίξεις, κατά κύριες κατηγορίες προϊόντων της ΤΤΔΕ, 2008 - 2018	54	Table 26. Imports - Arrivals, by main product categories according to SITC, 2008 - 2018
Πίνακας 27. Εξαγωγές - Αποστολές, κατά κύριες κατηγορίες προϊόντων της ΤΤΔΕ, 2008 - 2018	56	Table 27. Exports - Dispatches, by main product categories according to SITC, 2008 - 2018
Πίνακας 28. Συγκεντρωτική Λογιστική Κατάσταση των Νομισματικών Χρηματοπιστωτικών Ιδρυμάτων (NXI), 2013 - 2019	58	Table 28. Aggregated Balance Sheet of Monetary Financial Institutions (MFIs), 2013 - 2019
Πίνακας 29. Επιλεγμένοι οικονομικοί δείκτες χωρών Ευρωζώνης	60	Table 29. Selected economic indicators of the Eurozone countries
Πίνακας 30. Επιλεγμένοι οικονομικοί δείκτες των κυριότερων χωρών - εισαγωγέων ελληνικών προϊόντων	62	Table 30. Selected economic indicators of the main importers of Greek products

Πίνακας 1. ΕΛΛΑΣ: ΕΠΙΛΕΓΜΕΝΟΙ ΟΙΚΟΝΟΜΙΚΟΙ ΔΕΙΚΤΕΣ, 2007 - 2018

	2007	2008	2009	2010	2011	2012
<i>(% μεταβολή, εκτός άλλης αναφοράς)</i>						
<i>Εγχώρια οικονομία</i>						
ΑΕΠ σε τιμές έτους αναφοράς 2010	3.3	-0.3	-4.3	-5.5	-9.1	-7.3
Συνολική εγχώρια ζήτηση (συμβολή)	5.9	-0.7	-7.3	-7.4	-12.0	-10.5
Ιδιωτική κατανάλωση	4.1	3.6	-1.7	-6.5	-9.7	-8.0
Δημόσια κατανάλωση	5.4	-2.3	2.0	-4.2	-7.0	-6.0
Ακαθάριστος σχηματισμός πάγιου κεφαλαίου	15.9	-7.2	-13.9	-19.3	-20.5	-23.5
Εξαγωγές αγαθών και υπηρεσιών	10.6	3.5	-18.5	4.9	0.0	1.2
Εισαγωγές αγαθών και υπηρεσιών	15.5	1.3	-20.4	-3.4	-9.4	-9.1
Αποπληθωριστής ΑΕΠ	3.4	4.3	2.6	0.7	0.8	-0.4
ΑΕΠ σε τρέχουσες τιμές (δισεκατομμύρια €)	232.7	242.0	237.5	226.0	207.0	191.2
ΑΕΠ σε τρέχουσες τιμές	6.8	4.0	-1.8	-4.8	-8.4	-7.6
Εθνικός ΔΤΚ <sup>(1)</sup> (μέσος δείκτης 12μήνου)	2.9	4.2	1.2	4.7	3.3	1.5
Εν. ΔΤΚ <sup>(2)</sup> (μέσος δείκτης 12μήνου)	3.0	4.2	1.3	4.7	3.1	1.0
Πυρήνας Πληθωρισμού <sup>(3)</sup> (μέσος δείκτης 12μήνου)	2.7	2.9	2.4	2.7	1.0	-0.3
Ανεργία (μέσο ετήσιο ποσοστό)	8.4	7.8	9.6	12.7	17.9	24.4
<i>(% του ΑΕΠ)</i>						
<i>Δημόσια οικονομικά (Γενική Κυβέρνηση)</i>						
Σύνολο εσόδων	40.4	40.7	38.9	41.3	43.8	46.9
Σύνολο δαπανών	47.1	50.8	54.1	52.5	54.1	55.7
Πρωτογενείς δαπάνες	42.6	46.0	49.0	46.6	46.8	50.6
Ισοζύγιο Γενικής Κυβέρνησης	-6.7	-10.2	-15.1	-11.2	-10.3	-8.9
Πρωτογενές ισοζύγιο	-2.2	-5.4	-10.1	-5.3	-3.0	-3.8
Ισοζύγιο Γενικής Κυβέρνησης (χωρίς την επίπτωση της υποστήριξης των χρηματοπιστωτικών ιδρυμάτων)	-6.7	-10.2	-15.3	-11.6	-10.6	-6.1
Χρέος Γενικής Κυβέρνησης κατά Μάαστριχτ <sup>(4)</sup>	103.1	109.4	126.7	146.2	172.1	<sup>(10)</sup> 159.6
<i>Ισοζύγιο πληρωμών<sup>(5)(6)(7)</sup></i>						
Ισοζύγιο τρεχουσών συναλλαγών	-15.2	-15.1	-12.3	-11.4	-10.0	-3.8
Ισοζύγιο αγαθών και υπηρεσιών	-11.9	-11.9	-9.1	-8.1	-6.1	-3.8
Εξαγωγές αγαθών και υπηρεσιών	22.4	23.2	18.9	21.9	25.3	28.6
Εισαγωγές αγαθών και υπηρεσιών	34.2	35.0	28.0	30.0	31.5	32.4
Ισοζύγιο δευτερογενών εισοδημάτων	-0.5	-0.1	-0.4	-0.8	-0.7	-0.5
Ισοζύγιο πρωτογενών εισοδημάτων	-2.8	-3.1	-2.8	-2.5	-3.2	0.4
Καθαρή διεθνής επενδυτική θέση	-93.7	-75.8	-87.5	-99.0	-88.8	-115.9
<i>(% μεταβολή, εκτός άλλης αναφοράς)</i>						
<i>Επιτόκια και χρηματοδότηση<sup>(5)</sup></i>						
Επιτόκιο δανεισμού <sup>(8)</sup>	7.2	7.2	5.7	6.5	7.6	7.2
Χρηματοδότηση του ιδιωτικού τομέα <sup>(9)</sup>	21.5	15.9	4.1	0.0	-3.1	-4.0
<i>Συναλλαγματικές ισοτιμίες<sup>(5)</sup></i>						
Ονομαστική σταθμισμένη συναλλαγματική ισοτιμία	1.3	2.4	1.2	-2.8	0.5	-2.0
Πραγματική σταθμισμένη συναλλαγματική ισοτιμία (με βάση τον ΔΤΚ)	1.6	2.5	1.6	-0.5	0.4	-3.5

Πηγή: ΕΛΣΤΑΤ, εκτός άλλης αναφοράς.

(1) ΔΤΚ: Δείκτης Τιμών Καταναλωτή (εθνικός).

(2) Εν. ΔΤΚ: Εναρμονισμένος ΔΤΚ.

(3) Πυρήνας Πληθωρισμού: ΔΤΚ, χωρίς διατροφή, ποτά, καπνό και ενέργεια.

(4) Το χρέος όπως ορίζεται από τη Συνθήκη του Μάαστριχτ.

(5) Πηγή: Τράπεζα της Ελλάδος.

(6) Βασίζεται στη νέα μεθοδολογία κατάρτισης του Ισοζυγίου Πληρωμών (BPM6).

(7) Από τον Ιανουάριο 2009, η κατάρτιση του ισοζυγίου αγαθών βασίζεται στα στοιχεία εξωτερικού εμπορίου της Ελληνικής Στατιστικής Αρχής (ΕΛΣΤΑΤ) στη θέση των στοιχείων διακανονισμού τραπεζικών συναλλαγών, που χρησιμοποιούνταν μέχρι πρότινος.

(8) Δάνεια σε επιχειρήσεις, μέχρι 1 έτος. Ποσοστό στο τέλος Δεκεμβρίου, μη περιλαμβανομένων των επιβαρύνσεων.

(9) Εξέλιξη της εγχώριας χρηματοδότησης των νοικοκυριών και επιχειρήσεων.

(10) Περιλαμβάνει μείωση του χρέους στο πλαίσιο του προγράμματος ανταλλαγής ομολόγων (PSI).

Table 1. GREECE: SELECTED ECONOMIC INDICATORS, 2007 - 2018

	2013	2014	2015	2016	2017	2018
<i>(% change, unless otherwise indicated)</i>						
<i>Domestic economy</i>						
GDP prices of reference year 2010	-3.2	0.7	-0.4	-0.2	1.5	1.9
Total domestic demand (contribution)	-4.4	0.9	-1.3	0.5	1.7	0.5
Private consumption	-2.6	0.6	-0.2	0.0	0.9	1.1
Public consumption	-6.4	-1.4	1.6	-0.7	-0.4	-2.5
Gross fixed capital formation	-8.4	-4.7	0.7	4.7	9.1	-12.2
Exports of goods and services	1.5	7.7	3.1	-1.8	6.8	8.7
Imports of goods and services	-2.4	7.7	0.4	0.3	7.1	4.2
GDP deflator	-2.4	-1.8	-0.3	-0.2	0.6	0.5
GDP at current prices (billion €)	180.7	178.7	177.3	176.5	180.2	184.7
GDP at current prices	-5.5	-1.1	-0.8	-0.4	2.1	2.5
CPI <sup>(1)</sup> (annual average)	-0.9	-1.3	-1.7	-0.8	1.1	0.6
HICP <sup>(2)</sup> (annual average)	-0.9	-1.4	-1.1	0.0	1.1	0.8
Core Inflation <sup>(3)</sup> (annual average)	-2.8	-1.4	-1.3	-0.4	0.0	0.0
Unemployment (annual average rate)	27.5	26.5	24.9	23.5	21.5	19.3
<i>(% of GDP)</i>						
<i>Public finance (General Government)</i>						
Total revenues	49.1	46.6	47.9	49.4	48.1	
Total expenditures	62.3	50.2	53.5	48.9	47.3	
Primary expenditures	58.3	46.3	50.0	45.7	44.2	
Overall balance	-13.2	-3.6	-5.6	0.5	0.8	
Primary balance	-9.1	0.3	-2.1	3.7	3.9	
Overall balance (excluding the impact of the support to the financial institutions)	-2.4	-3.6	-2.9	0.3	0.7	
Gross debt (Maastricht) <sup>(4)</sup>	177.4	178.9	175.9	178.5	176.1	
<i>Balance of payments<sup>(5)(6)(7)</sup></i>						
Current account balance	-2.0	-1.6	-0.8	-1.7	-1.8	
Balance of goods and services	-2.8	-2.2	-0.6	-0.9	-1.0	
Exports of goods and services	30.4	32.4	31.8	30.8	34.2	
Imports of goods and services	33.2	34.6	32.5	31.8	35.2	
Secondary Income Balance	1.0	-0.2	-0.3	-0.3	-0.3	
Primary Income Balance	-0.3	0.8	0.1	-0.5	-0.4	
Net international investment position	-130.4	-131.9	-135.4	-137.8	-140.5	
<i>(% change, unless otherwise indicated)</i>						
<i>Interest rates and credit<sup>(5)</sup></i>						
Lending rate <sup>(8)</sup>	6.9	6.1	5.8	5.4	5.1	4.8
Credit to private sector <sup>(9)</sup>	-3.9	-3.1	-2.0	-1.5	-0.8	-1.1
<i>Exchange rates<sup>(5)</sup></i>						
Nominal effective exchange rate	2.0	0.7	-2.7	1.3	1.4	2.1
Real effective exchange rate (CPI - based)	-0.8	-1.8	-4.5	0.5	0.6	0.9

Source: ELSTAT, unless otherwise indicated.

(1) CPI: Consumer Price Index.

(2) HICP: Harmonized Index of Consumer Prices.

(3) Core Inflation: CPI, excluding food, beverages, tobacco and energy.

(4) Debt as defined in the Maastricht Treaty.

(5) Source: Bank of Greece.

(6) Is based on the new compilation methodology of the Balance of Payments (BPM6).

(7) From January 2009, the compilation of imports and exports of goods is based on ELSTAT's trade statistics instead of the settlements data formerly used.

(8) Loans to corporations, up to 1 year. Percentage at the end of December, excluding charges.

(9) Domestic credit growth to households and enterprises.

(10) Includes debt reduction under the private sector involvement (PSI) initiative.

Πίνακας 2. ΕΛΛΑΣ: ΑΚΑΘΑΡΙΣΤΟ ΕΓΧΩΡΙΟ ΠΡΟΪΟΝ ΣΕ ΤΡΕΧΟΥΣΕΣ ΤΙΜΕΣ, 2007 - 2018<sup>(1)</sup>

Σε εκατομμύρια €

	2007	2008	2009	2010	2011	2012
<b>ΠΡΟΣΕΓΓΙΣΗ ΠΑΡΑΓΩΓΗΣ</b>						
Παραγωγή αγαθών και υπηρεσιών (σε βασικές τιμές)	377,760	386,427	375,814	354,633	323,261	306,893
Ενδιάμεση ανάλωση (σε αγοραίες τιμές)	172,493	172,608	163,423	154,990	141,352	137,914
Ακαθάριστη προστιθέμενη αξία (σε βασικές τιμές)	205,267	213,819	212,391	199,644	181,909	168,979
Γεωργία, θήρα και δασοκομία, αλιεία	7,068	6,793	6,663	6,519	6,109	6,191
Βιομηχανία, συμπεριλαμβανομένης ενέργειας και κατασκευών	41,881	37,895	36,375	31,255	28,326	27,392
Υπηρεσίες	156,318	169,130	169,353	161,870	147,474	135,397
Φόροι επί των προϊόντων	28,120	28,640	25,674	26,920	25,788	23,315
Επιδότησεις επί των προϊόντων	693	468	531	532	668	1,090
<b>ΠΡΟΣΕΓΓΙΣΗ ΔΑΠΑΝΗΣ</b>						
Τελική καταναλωτική δαπάνη	198,611	213,182	217,205	206,992	189,782	175,232
Νοικοκυριών και ΜΚΙΕΝ <sup>(2)</sup>	150,862	163,039	161,838	156,803	144,678	133,668
Νοικοκυριών	147,079	159,108	157,389	152,038	139,855	128,866
ΜΚΙΕΝ <sup>(2)</sup>	3,783	3,931	4,449	4,765	4,823	4,801
Γενικής Κυβέρνησης	47,750	50,143	55,367	50,188	45,104	41,564
Ακαθάριστος σχηματισμός κεφαλαίου	63,133	59,315	43,559	38,534	31,271	24,480
Ακαθάριστος σχηματισμός πάγιου κεφαλαίου	60,528	57,627	49,387	39,698	31,607	24,140
Μεταβολή αποθεμάτων/Αποκτήσεις μείον διαθέσις τιμαλφών	2,604	1,688	-5,828	-1,164	-336	340
<i>Εγχώρια ζήτηση</i>	<i>261,744</i>	<i>272,497</i>	<i>260,764</i>	<i>245,526</i>	<i>221,053</i>	<i>199,712</i>
Εξαγωγές αγαθών και υπηρεσιών	52,403	56,533	45,089	49,958	52,866	54,845
Εισαγωγές αγαθών και υπηρεσιών	81,453	87,039	68,319	69,452	66,889	63,353
<i>Εξωτερικό ισοζύγιο αγαθών και υπηρεσιών</i>	<i>-29,049</i>	<i>-30,507</i>	<i>-23,230</i>	<i>-19,495</i>	<i>-14,024</i>	<i>-8,508</i>
<b>ΠΡΟΣΕΓΓΙΣΗ ΕΙΣΟΔΗΜΑΤΟΣ</b>						
Αμοιβές εξαρτημένης εργασίας	78,441	82,947	84,875	82,130	73,259	66,080
Ακαθάριστο λειτουργικό πλεόνασμα / μεικτό εισόδημα	128,313	131,822	128,365	118,529	110,117	103,539
Φόροι επί της παραγωγής και των εισαγωγών	29,548	30,720	28,080	28,734	28,151	26,024
Επιδότησεις	3,607	3,499	3,786	3,362	4,499	4,439
<b>ΑΚΑΘΑΡΙΣΤΟ ΕΓΧΩΡΙΟ ΠΡΟΪΟΝ σε αγοραίες τιμές</b>	<b>232,695</b>	<b>241,990</b>	<b>237,534</b>	<b>226,031</b>	<b>207,029</b>	<b>191,204</b>

Πηγή: Διεύθυνση Εθνικών Λογαριασμών ΕΛΣΤΑΤ.

(1) 2011 - 2018: Προσωρινά στοιχεία.

(2) Μη Κερδοσκοπικά Ιδρύματα που Εξυπηρετούν Νοικοκυριά.

Πίνακας 3. ΕΛΛΑΣ: ΑΚΑΘΑΡΙΣΤΟ ΕΓΧΩΡΙΟ ΠΡΟΪΟΝ ΣΕ ΣΤΑΘΕΡΕΣ ΤΙΜΕΣ 2010, 2007 - 2018<sup>(1)</sup>

Σε εκατομμύρια €

	2007	2008	2009	2010	2011	2012
<b>ΠΡΟΣΕΓΓΙΣΗ ΠΑΡΑΓΩΓΗΣ</b>						
Παραγωγή αγαθών και υπηρεσιών (σε βασικές τιμές)	405,906	395,444	382,514	354,633	316,361	299,054
Ενδιάμεση ανάλωση (σε αγοραίες τιμές)	186,667	176,543	171,016	154,990	134,689	129,005
Ακαθάριστη προστιθέμενη αξία (σε βασικές τιμές)	219,498	219,090	211,681	199,644	181,672	169,968
Γεωργία, θήρα και δασοκομία, αλιεία	5,865	5,933	6,228	6,519	6,378	7,063
Βιομηχανία, συμπεριλαμβανομένης ενέργειας και κατασκευών	42,736	36,235	36,135	31,255	27,873	26,132
Υπηρεσίες	170,714	177,166	169,348	161,870	147,421	136,818
Φόροι επί των προϊόντων	31,997	31,340	27,947	26,920	24,387	21,496
Επιδότησεις επί των προϊόντων	627	465	539	532	669	1,008
<b>ΠΡΟΣΕΓΓΙΣΗ ΔΑΠΑΝΗΣ</b>						
Τελική καταναλωτική δαπάνη	217,100	221,793	220,016	206,992	188,183	173,990
Νοικοκυριών και ΜΚΙΕΝ <sup>(2)</sup>	164,684	170,587	167,738	156,803	141,518	130,165
Νοικοκυριών	160,499	166,409	163,077	152,038	136,783	125,422
ΜΚΙΕΝ <sup>(2)</sup>	4,175	4,166	4,657	4,765	4,735	4,744
Γενικής Κυβέρνησης	52,558	51,332	52,371	50,188	46,665	43,865
Ακαθάριστος σχηματισμός κεφαλαίου	65,059	59,064	43,186	38,534	30,124	22,892
Ακαθάριστος σχηματισμός πάγιου κεφαλαίου	61,620	57,187	49,220	39,698	31,561	24,158
<i>Εγχώρια ζήτηση</i>	<i>283,126</i>	<i>281,478</i>	<i>263,242</i>	<i>245,526</i>	<i>218,308</i>	<i>196,758</i>
Εξαγωγές αγαθών και υπηρεσιών	56,508	58,470	47,642	49,958	49,972	50,558
Εισαγωγές αγαθών και υπηρεσιών	89,122	90,299	71,920	69,452	62,890	57,167
<b>ΑΚΑΘΑΡΙΣΤΟ ΕΓΧΩΡΙΟ ΠΡΟΪΟΝ σε αγοραίες τιμές</b>	<b>250,720</b>	<b>249,879</b>	<b>239,133</b>	<b>226,031</b>	<b>205,389</b>	<b>190,395</b>

Πηγή: Διεύθυνση Εθνικών Λογαριασμών ΕΛΣΤΑΤ.

(1) 2011 - 2018: Προσωρινά στοιχεία.

(2) Μη Κερδοσκοπικά Ιδρύματα που Εξυπηρετούν Νοικοκυριά.

Table 2. GREECE: GROSS DOMESTIC PRODUCT AT CURRENT PRICES, 2007 - 2018<sup>(1)</sup>

In million €

	2013	2014	2015	2016	2017	2018
<b>PRODUCTION APPROACH</b>						
Output of goods and services (at basic prices)	292,476	288,345	280,135	274,977	286,000	296,104
Intermediate consumption (at purchasers' prices)	132,239	130,432	123,522	120,932	128,474	135,315
Gross value added (at basic prices)	160,237	157,913	156,613	154,044	157,526	160,789
Agriculture, hunting and forestry, fishing	5,794	6,070	6,730	6,313	6,673	6,870
Industry, including energy and construction	26,491	25,276	25,149	26,221	27,102	28,205
Services	127,951	126,567	124,734	121,510	123,752	125,714
Taxes on products	22,263	22,235	22,248	24,119	24,364	25,522
Subsidies on products	1,845	1,492	1,603	1,676	1,672	1,597
<b>EXPENDITURE APPROACH</b>						
Final consumption expenditure	164,777	161,670	159,057	157,495	159,511	160,977
Households and NPISH <sup>(2)</sup>	127,853	125,441	123,079	122,094	123,816	125,614
Households	122,909	120,500	118,140	117,181	118,847	120,573
NPISH <sup>(2)</sup>	4,944	4,941	4,938	4,913	4,968	5,041
General Government	36,924	36,230	35,978	35,401	35,695	35,363
Gross capital formation	20,958	21,280	18,111	20,251	22,544	24,219
Gross fixed capital formation	21,963	20,624	20,490	21,284	23,243	20,454
Changes in inventories/Acquisitions less disposals of valuables	-1,005	655	-2,380	-1,033	-699	3,765
<i>Domestic demand</i>	<i>185,735</i>	<i>182,950</i>	<i>177,167</i>	<i>177,746</i>	<i>182,055</i>	<i>185,196</i>
Exports of goods and services	54,835	57,837	55,931	53,059	59,454	66,736
Imports of goods and services	59,915	62,130	55,840	54,317	61,292	67,218
<i>External balance of goods and services</i>	<i>-5,081</i>	<i>-4,294</i>	<i>91</i>	<i>-1,258</i>	<i>-1,838</i>	<i>-483</i>
<b>INCOME APPROACH</b>						
Compensation of employees	59,715	59,196	58,327	58,287	59,603	61,778
Gross operating surplus / mixed income	100,081	96,044	94,487	91,987	94,027	96,383
Taxes on production and imports	25,593	27,789	28,872	30,618	31,015	30,847
Subsidies	4,735	4,374	4,428	4,404	4,427	4,294
<b>GROSS DOMESTIC PRODUCT at market prices</b>	<b>180,654</b>	<b>178,656</b>	<b>177,258</b>	<b>176,488</b>	<b>180,218</b>	<b>184,714</b>

Source: National Accounts Division ELSTAT.

(1) 2011 - 2018: Provisional data.

(2) Non-Profit Institutions Serving Households.

Table 3. GREECE: GROSS DOMESTIC PRODUCT AT CONSTANT PRICES OF 2010, 2007 - 2018<sup>(1)</sup>

In million €

	2013	2014	2015	2016	2017	2018
<b>PRODUCTION APPROACH</b>						
Output of goods and services (at basic prices)	292,320	295,339	296,919	298,062	305,990	313,035
Intermediate consumption (at purchasers' prices)	126,737	128,924	131,451	134,301	138,934	143,048
Gross value added (at basic prices)	165,455	166,219	165,151	163,464	166,799	169,743
Agriculture, hunting and forestry, fishing	6,572	7,128	7,116	6,673	7,341	7,557
Industry, including energy and construction	24,861	23,458	22,668	24,028	24,779	25,434
Services	134,067	135,894	135,729	132,803	134,651	136,683
Taxes on products	20,509	20,670	21,017	22,405	21,937	22,608
Subsidies on products	1,600	1,234	1,351	1,527	1,511	1,546
<b>EXPENDITURE APPROACH</b>						
Final consumption expenditure	167,919	168,218	168,571	168,273	169,233	169,727
Households and NPISH <sup>(2)</sup>	126,821	127,611	127,376	127,348	128,437	129,850
Households	121,891	122,607	122,322	122,243	123,332	124,688
NPISH <sup>(2)</sup>	4,936	5,010	5,059	5,111	5,112	5,168
General Government	41,036	40,477	41,114	40,823	40,655	39,635
Gross capital formation	20,622	21,994	19,246	20,417	22,450	22,847
Gross fixed capital formation	22,122	21,087	21,229	22,238	24,256	21,292
<i>Domestic demand</i>	<i>188,342</i>	<i>190,053</i>	<i>187,644</i>	<i>188,513</i>	<i>191,604</i>	<i>192,514</i>
Exports of goods and services	51,322	55,299	57,008	55,971	59,755	64,949
Imports of goods and services	55,800	60,084	60,327	60,480	64,761	67,452
<b>GROSS DOMESTIC PRODUCT at market prices</b>	<b>184,223</b>	<b>185,586</b>	<b>184,773</b>	<b>184,421</b>	<b>187,196</b>	<b>190,817</b>

Source: National Accounts Division ELSTAT.

(1) 2011 - 2018: Provisional data.

(2) Non-Profit Institutions Serving Households.



Πίνακας 4. ΕΛΛΑΣ: ΑΚΑΘΑΡΙΣΤΟ ΕΓΧΩΡΙΟ ΠΡΟΪΟΝ, 2007 - 2018<sup>(1)</sup>

Ετήσιες μεταβολές όγκου (%)

	2007	2008	2009	2010	2011	2012
<b>ΠΡΟΣΕΓΓΙΣΗ ΠΑΡΑΓΩΓΗΣ</b>						
Παραγωγή αγαθών και υπηρεσιών (σε βασικές τιμές)	3.2	-2.6	-3.3	-7.3	-10.8	-5.5
Ενδιάμεση ανάλωση (σε αγοραίες τιμές)	3.9	-5.4	-3.1	-9.4	-13.1	-4.2
Ακαθάριστη προστιθέμενη αξία (σε βασικές τιμές)	2.7	-0.2	-3.4	-5.7	-9.0	-6.4
Γεωργία, θήρα και δασοκομία, αλιεία	-12.8	1.2	5.0	4.7	-2.2	10.8
Βιομηχανία, συμπεριλαμβανομένης ενέργειας και κατασκευών	-5.0	-15.2	-0.3	-13.5	-10.8	-6.2
Υπηρεσίες	5.8	3.8	-4.4	-4.4	-8.9	-7.2
Φόροι επί των προϊόντων	6.9	-2.1	-10.8	-3.7	-9.4	-11.9
Επιδοτήσεις επί των προϊόντων	-20.7	-25.8	15.9	-1.3	25.9	50.5
<b>ΠΡΟΣΕΓΓΙΣΗ ΔΑΠΑΝΗΣ</b>						
Τελική καταναλωτική δαπάνη	4.4	2.2	-0.8	-5.9	-9.1	-7.5
Νοικοκυριών και ΜΚΙΕΝ <sup>(2)</sup>	4.1	3.6	-1.7	-6.5	-9.7	-8.0
Γενικής Κυβέρνησης	5.4	-2.3	2.0	-4.2	-7.0	-6.0
Ακαθάριστος σχηματισμός κεφαλαίου	8.5	-9.2	-26.9	-10.8	-21.8	-24.0
Ακαθάριστος σχηματισμός πάγιου κεφαλαίου	15.9	-7.2	-13.9	-19.3	-20.5	-23.5
Εγχώρια ζήτηση	5.9	-0.7	-7.3	-7.4	-12.0	-10.5
Εξαγωγές αγαθών και υπηρεσιών	10.6	3.5	-18.5	4.9	0.0	1.2
Εισαγωγές αγαθών και υπηρεσιών	15.5	1.3	-20.4	-3.4	-9.4	-9.1
<b>ΑΚΑΘΑΡΙΣΤΟ ΕΓΧΩΡΙΟ ΠΡΟΪΟΝ σε αγοραίες τιμές</b>	<b>3.3</b>	<b>-0.3</b>	<b>-4.3</b>	<b>-5.5</b>	<b>-9.1</b>	<b>-7.3</b>

Πηγή: Διεύθυνση Εθνικών Λογαριασμών ΕΛΣΤΑΤ.

(1) 2011 - 2018: Προσωρινά στοιχεία.

(2) Μη Κερδοσκοπικά Ιδρύματα που Εξυπηρετούν Νοικοκυριά.

Table 4. GREECE: GROSS DOMESTIC PRODUCT, 2007 - 2018<sup>(1)</sup>

Annual volume changes (%)

	2013	2014	2015	2016	2017	2018
<b>PRODUCTION APPROACH</b>						
Output of goods and services (at basic prices)	-2.3	1.0	0.5	0.4	2.7	2.3
Intermediate consumption (at purchasers' prices)	-1.8	1.7	2.0	2.2	3.4	3.0
Gross value added (at basic prices)	-2.7	0.5	-0.6	-1.0	2.0	1.8
Agriculture, hunting and forestry, fishing	-7.0	8.5	-0.2	-6.2	10.0	2.9
Industry, including energy and construction	-4.9	-5.6	-3.4	6.0	3.1	2.6
Services	-2.0	1.4	-0.1	-2.2	1.4	1.5
Taxes on products	-4.6	0.8	1.7	6.6	-2.1	3.1
Subsidies on products	58.8	-22.9	9.5	13.0	-1.0	2.3
<b>EXPENDITURE APPROACH</b>						
Final consumption expenditure	3.5	0.2	0.2	-0.2	0.6	0.3
Households and NPISH <sup>(2)</sup>	-2.6	0.6	-0.2	0.0	0.9	1.1
General Government	-6.4	-1.4	1.6	-0.7	-0.4	-2.5
Gross capital formation	-9.9	6.7	-12.5	6.1	10.0	1.8
Gross fixed capital formation	-8.4	-4.7	0.7	4.7	9.1	-12.2
Domestic demand	-4.4	0.9	-1.3	0.5	1.7	0.5
Exports of goods and services	1.5	7.7	3.1	-1.8	6.8	8.7
Imports of goods and services	-2.4	7.7	0.4	0.3	7.1	4.2
<b>GROSS DOMESTIC PRODUCT at market prices</b>	<b>-3.2</b>	<b>0.7</b>	<b>-0.4</b>	<b>-0.2</b>	<b>1.5</b>	<b>1.9</b>

Source: National Accounts Division ELSTAT.

(1) 2011 - 2018: Provisional data.

(2) Non-Profit Institutions Serving Households.

ΑΕΠ (ρυθμός ανάπτυξης) και εγχώρια ζήτηση (συμμετοχή)  
GDP (growth rate) and domestic demand (contribution)

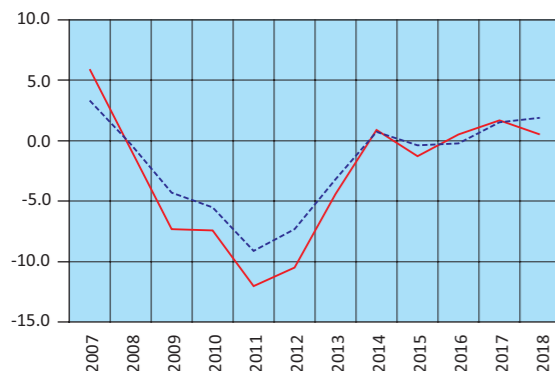

— Εγχώρια ζήτηση – Domestic demand  
- - - ΑΕΠ – GDP

Εγχώρια ζήτηση: Συνιστώσες (ρυθμός ανάπτυξης)  
Domestic demand: Components (growth rate)

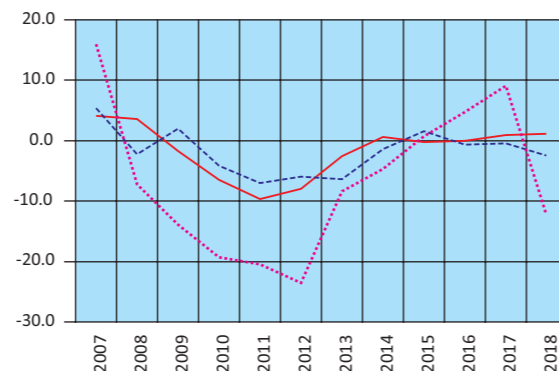

— Ιδιωτική κατανάλωση – Private consumption  
- - - Δημόσια κατανάλωση – GG consumption  
... Επενδύσεις – GFCF

Εισαγωγές - Εξαγωγές αγαθών και υπηρεσιών  
(ρυθμός ανάπτυξης)  
Imports - Exports of goods and services  
(growth rate)

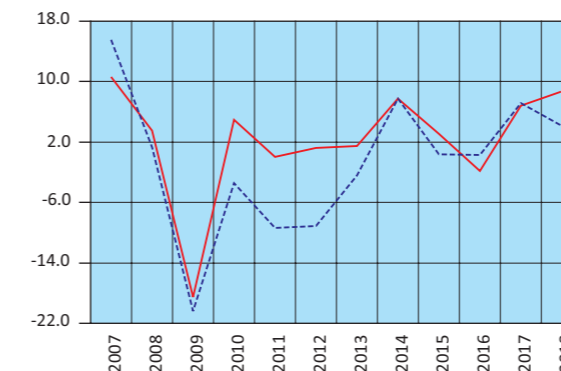

— Εξαγωγές – Exports  
- - - Εισαγωγές – Imports

Ακαθάριστη προστιθέμενη αξία (ρυθμός ανάπτυξης)  
Gross value added (growth rate)

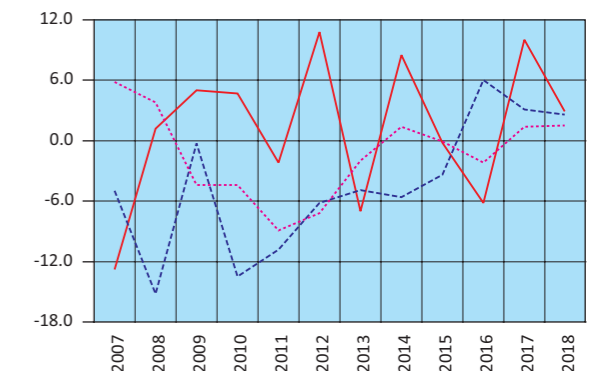

— Γεωργία – Agriculture  
- - - Βιομηχανία – Industry  
... Υπηρεσίες – Services



**Πίνακας 5. ΕΛΛΑΣ: ΑΚΑΘΑΡΙΣΤΟ ΕΓΧΩΡΙΟ ΠΡΟΪΟΝ, ΤΡΙΜΗΝΙΑΙΑ ΣΤΟΙΧΕΙΑ, 2015 - 2018<sup>(1)</sup>**

*Σε εκατομμύρια €. Σε τρέχουσες τιμές. Μη εποχικά διορθωμένα στοιχεία*

	2015 Q3	2015 Q4	2016 Q1	2016 Q2	2016 Q3	2016 Q4	2017 Q1
<b>ΠΡΟΣΕΓΓΙΣΗ ΠΑΡΑΓΩΓΗΣ</b>							
Ακαθάριστη προστιθέμενη αξία (σε βασικές τιμές)	41,353	39,278	35,304	38,943	41,212	38,586	35,954
Γεωργία, θήρα και δασοκομία, αλιεία	1,700	1,688	1,588	1,579	1,560	1,586	1,608
Βιομηχανία, συμπεριλαμβανομένης ενέργειας και κατασκευών	6,549	6,711	5,771	6,541	6,932	6,977	6,263
Υπηρεσίες	33,104	30,879	27,945	30,822	32,720	30,023	28,083
Φόροι επί των προϊόντων	5,815	6,258	5,264	6,226	6,295	6,335	5,190
Επιδοτήσεις επί των προϊόντων	458	401	343	490	475	369	331
<b>ΠΡΟΣΕΓΓΙΣΗ ΔΑΠΑΝΗΣ</b>							
Τελική καταναλωτική δαπάνη	38,999	41,494	36,766	39,829	39,839	41,061	37,559
Νοικοκυριών και ΜΚΙΕΝ <sup>(2)</sup>	30,281	31,271	28,761	31,062	31,009	31,261	29,544
Νοικοκυριών	29,063	30,011	27,603	29,811	29,762	30,004	28,357
ΜΚΙΕΝ <sup>(2)</sup>	1,218	1,260	1,158	1,251	1,248	1,257	1,187
Γενικής Κυβέρνησης	8,718	10,223	8,005	8,768	8,829	9,800	8,015
Ακαθάριστος σχηματισμός κεφαλαίου	1,937	6,839	6,598	5,598	2,110	5,945	8,818
Ακαθάριστος σχηματισμός πάγιου κεφαλαίου	4,330	6,463	4,399	5,277	5,008	6,600	4,697
Μεταβολή αποθεμάτων	-2,393	376	2,199	321	-2,899	-655	4,121
<i>Εγχώρια ζήτηση</i>	<i>40,936</i>	<i>48,332</i>	<i>43,365</i>	<i>45,427</i>	<i>41,949</i>	<i>47,006</i>	<i>46,377</i>
Εξαγωγές αγαθών και υπηρεσιών	17,427	11,012	9,444	13,122	18,335	12,158	11,158
Εισαγωγές αγαθών και υπηρεσιών	11,653	14,209	12,583	13,870	13,252	14,612	16,721
<i>Εξωτερικό ισοζύγιο αγαθών και υπηρεσιών</i>	<i>5,774</i>	<i>-3,198</i>	<i>-3,139</i>	<i>-748</i>	<i>5,083</i>	<i>-2,454</i>	<i>-5,564</i>
<b>ΠΡΟΣΕΓΓΙΣΗ ΕΙΣΟΔΗΜΑΤΟΣ</b>							
Αμοιβές εξαρτημένης εργασίας	14,162	16,033	13,869	14,994	13,999	15,425	14,066
Ακαθάριστο λειτουργικό πλεόνασμα / μεικτό εισόδημα	26,894	20,077	21,379	23,810	25,991	20,807	21,766
Φόροι επί της παραγωγής και των εισαγωγών	6,805	10,188	5,995	7,102	8,183	9,339	5,946
Επιδοτήσεις	1,151	1,163	1,017	1,227	1,142	1,019	965
<b>ΑΚΑΘΑΡΙΣΤΟ ΕΓΧΩΡΙΟ ΠΡΟΪΟΝ σε αγοραίες τιμές</b>	<b>46,710</b>	<b>45,135</b>	<b>40,226</b>	<b>44,679</b>	<b>47,032</b>	<b>44,552</b>	<b>40,813</b>

Πηγή: Διεύθυνση Εθνικών Λογαριασμών ΕΛΣΤΑΤ.

(1) Προσωρινά στοιχεία.

(2) Μη Κερδοσκοπικά Ιδρύματα που Εξυπηρετούν Νοικοκυριά.

**Table 5. GREECE: GROSS DOMESTIC PRODUCT, QUARTERLY DATA, 2015 - 2018<sup>(1)</sup>**

*In million €. At current prices. Non-seasonally adjusted data*

	2017 Q2	2017 Q3	2017 Q4	2018 Q1	2018 Q2	2018 Q3	2018 Q4	
	39,700	42,495	39,378	36,452	40,583	43,525	40,228	<b>PRODUCTION APPROACH</b>
Gross value added (at basic prices)	1,674	1,687	1,704	1,601	1,714	1,807	1,747	Gross value added (at basic prices)
Agriculture, hunting and forestry, fishing Industry, including energy and construction	6,647	6,991	7,200	6,394	6,956	7,187	7,667	Agriculture, hunting and forestry, fishing Industry, including energy and construction
Services	31,379	33,816	30,473	28,456	31,913	34,531	30,814	Services
Taxes on products	6,189	6,500	6,485	5,819	6,123	6,987	6,592	Taxes on products
Subsidies on products	465	497	380	346	420	438	394	Subsidies on products
	40,527	40,443	40,982	37,992	40,596	41,006	41,382	<b>EXPENDITURE APPROACH</b>
Final consumption expenditure	31,795	31,588	30,889	29,850	32,099	32,347	31,319	Final consumption expenditure
Households and NPISH <sup>(2)</sup>	30,519	30,321	29,650	28,651	30,810	31,049	30,063	Households and NPISH <sup>(2)</sup>
Households	1,276	1,267	1,239	1,199	1,288	1,298	1,256	Households
NPISH <sup>(2)</sup>	8,732	8,855	10,093	8,142	8,498	8,660	10,063	NPISH <sup>(2)</sup>
General Government	5,437	1,759	6,530	7,630	5,623	4,157	6,809	General Government
Gross capital formation	4,795	6,477	7,274	4,202	5,809	5,034	5,410	Gross capital formation
Gross fixed capital formation	642	-4,718	-744	3,428	-186	-876	1,399	Gross fixed capital formation
Changes in inventories	45,964	42,202	47,512	45,622	46,220	45,164	48,191	Changes in inventories
Domestic demand	14,733	19,999	13,564	12,252	16,918	22,127	15,438	Domestic demand
Exports of goods and services	15,273	13,704	15,594	15,948	16,851	17,217	17,202	Exports of goods and services
Imports of goods and services	-540	6,295	-2,030	-3,696	67	4,910	-1,764	Imports of goods and services
<i>External balance of goods and services</i>								<i>External balance of goods and services</i>
	15,432	14,214	15,891	14,530	16,082	14,824	16,342	<b>INCOME APPROACH</b>
Compensation of employees	24,011	27,041	21,210	21,870	24,358	27,621	22,534	Compensation of employees
Gross operating surplus / mixed income	7,110	8,460	9,498	6,511	6,923	8,760	8,652	Gross operating surplus / mixed income
Taxes on production and imports	1,128	1,218	1,116	985	1,076	1,131	1,102	Taxes on production and imports
Subsidies								Subsidies
<b>GROSS DOMESTIC PRODUCT at market prices</b>	<b>45,424</b>	<b>48,497</b>	<b>45,483</b>	<b>41,926</b>	<b>46,287</b>	<b>50,074</b>	<b>46,427</b>	<b>GROSS DOMESTIC PRODUCT at market prices</b>

Source: National Accounts Division ELSTAT.

(1) Provisional data.

(2) Non-Profit Institutions Serving Households.

**Πίνακας 6. ΕΛΛΑΣ: ΑΚΑΘΑΡΙΣΤΟ ΕΓΧΩΡΙΟ ΠΡΟΪΟΝ, ΤΡΙΜΗΝΙΑΙΑ ΣΤΟΙΧΕΙΑ, 2015 - 2018<sup>(1)</sup>**

*Σε εκατομμύρια €. Έτος αναφοράς 2010. Μη εποχικά διορθωμένα στοιχεία*

	2015 Q3	2015 Q4	2016 Q1	2016 Q2	2016 Q3	2016 Q4	2017 Q1
<b>ΠΡΟΣΕΓΓΙΣΗ ΠΑΡΑΓΩΓΗΣ</b>							
Ακαθάριστη προστιθέμενη αξία (σε βασικές τιμές)	43,435	41,031	38,023	41,304	43,400	40,738	38,160
Γεωργία, θήρα και δασοκομία, αλιεία	1,751	1,766	1,690	1,718	1,567	1,698	1,681
Βιομηχανία, συμπεριλαμβανομένης ενέργειας και κατασκευών	5,879	6,076	5,301	5,955	6,365	6,407	5,670
Υπηρεσίες	35,902	33,209	31,098	33,663	35,488	32,554	30,803
Φόροι επί των προϊόντων	5,455	5,513	5,020	5,610	6,072	5,703	4,837
Επιδοτήσεις επί των προϊόντων	360	343	345	384	412	386	337
<b>ΠΡΟΣΕΓΓΙΣΗ ΔΑΠΑΝΗΣ</b>							
Τελική καταναλωτική δαπάνη	41,164	43,537	40,054	42,391	42,224	43,604	40,217
Νοικοκυριών και ΜΚΙΕΝ <sup>(2)</sup>	31,191	32,331	30,351	32,251	32,199	32,547	30,770
Νοικοκυριών	29,951	31,041	29,135	30,957	30,907	31,244	29,543
ΜΚΙΕΝ <sup>(2)</sup>	1,241	1,291	1,217	1,296	1,293	1,305	1,229
Γενικής Κυβέρνησης	9,944	11,241	9,675	10,097	9,974	11,077	9,387
Ακαθάριστος σχηματισμός κεφαλαίου	2,086	6,762	6,869	5,707	2,178	5,663	8,565
Ακαθάριστος σχηματισμός πάγιου κεφαλαίου	4,499	6,719	4,593	5,499	5,241	6,904	4,900
<i>Εγχώρια ζήτηση</i>	<i>43,194</i>	<i>50,264</i>	<i>46,874</i>	<i>48,052</i>	<i>44,367</i>	<i>49,220</i>	<i>48,932</i>
Εξαγωγές αγαθών και υπηρεσιών	17,562	11,862	10,480	13,871	19,112	12,509	11,046
Εισαγωγές αγαθών και υπηρεσιών	12,814	15,757	14,667	15,478	14,634	15,700	17,602
<b>ΑΚΑΘΑΡΙΣΤΟ ΕΓΧΩΡΙΟ ΠΡΟΪΟΝ σε αγοραίες τιμές</b>	<b>48,509</b>	<b>46,223</b>	<b>42,700</b>	<b>46,544</b>	<b>49,091</b>	<b>46,086</b>	<b>42,633</b>

Πηγή: Διεύθυνση Εθνικών Λογαριασμών ΕΛΣΤΑΤ.

(1) Προσωρινά στοιχεία.

(2) Μη Κερδοσκοπικά Ιδρύματα που Εξυπηρετούν Νοικοκυριά.

**Table 6. GREECE: GROSS DOMESTIC PRODUCT, QUARTERLY DATA, 2015 - 2018<sup>(1)</sup>**

*In million €. Reference year 2010. Non-seasonally adjusted data*

	2017 Q2	2017 Q3	2017 Q4	2018 Q1	2018 Q2	2018 Q3	2018 Q4	
	42,012	44,911	41,716	38,846	42,873	45,628	42,397	<b>PRODUCTION APPROACH</b>
Gross value added (at basic prices)	1,895	1,867	1,899	1,735	1,947	1,929	1,946	Gross value added (at basic prices)
Agriculture, hunting and forestry, fishing Industry, including energy and construction	6,077	6,427	6,605	5,779	6,265	6,461	6,929	Agriculture, hunting and forestry, fishing Industry, including energy and construction
Services	34,064	36,660	33,124	31,325	34,674	37,289	33,396	Services
Taxes on products	5,625	5,781	5,694	5,109	5,472	6,242	5,784	Taxes on products
Subsidies on products	380	411	383	345	388	421	392	Subsidies on products
	42,813	42,805	43,398	40,663	42,694	42,954	43,416	<b>EXPENDITURE APPROACH</b>
Final consumption expenditure	32,764	32,728	32,175	31,233	33,005	33,284	32,328	Final consumption expenditure
Households and NPISH <sup>(2)</sup>	31,461	31,429	30,899	29,987	31,692	31,963	31,046	Households and NPISH <sup>(2)</sup>
Households	1,305	1,301	1,277	1,247	1,314	1,323	1,283	Households
NPISH <sup>(2)</sup>	9,986	10,015	11,268	9,360	9,595	9,567	11,112	NPISH <sup>(2)</sup>
General Government	5,648	1,834	6,402	7,021	5,480	3,724	6,622	General Government
Gross capital formation	5,008	6,762	7,586	4,383	6,043	5,242	5,623	Gross capital formation
Gross fixed capital formation	48,440	44,420	49,814	47,758	48,144	46,546	50,067	Gross fixed capital formation
Domestic demand	15,042	20,374	13,293	12,093	16,398	21,542	14,915	Domestic demand
Exports of goods and services	16,370	14,587	16,201	16,305	16,824	17,013	17,309	Exports of goods and services
Imports of goods and services								Imports of goods and services
<b>GROSS DOMESTIC PRODUCT at market prices</b>	<b>47,263</b>	<b>50,257</b>	<b>47,044</b>	<b>43,605</b>	<b>47,924</b>	<b>51,477</b>	<b>47,812</b>	<b>GROSS DOMESTIC PRODUCT at market prices</b>

Source: National Accounts Division ELSTAT.

(1) Provisional data.

(2) Non-Profit Institutions Serving Households.

Πίνακας 7. ΕΛΛΑΣ: ΑΚΑΘΑΡΙΣΤΟ ΕΓΧΩΡΙΟ ΠΡΟΪΟΝ, ΤΡΙΜΗΝΙΑΙΑ ΣΤΟΙΧΕΙΑ, 2015 - 2018<sup>(1)</sup>

Αλυσωτοί δείκτες όγκου. Μη εποχικά διορθωμένα στοιχεία

	2015 Q3	2015 Q4	2016 Q1	2016 Q2	2016 Q3	2016 Q4	2017 Q1
(Ετήσιες μεταβολές %)							
<b>ΠΡΟΣΕΓΓΙΣΗ ΠΑΡΑΓΩΓΗΣ</b>							
Ακαθάριστη προστιθέμενη αξία (σε βασικές τιμές)	-2.4	-0.3	-1.6	-1.8	-0.1	-0.7	0.4
Γεωργία, θήρα και δασοκομία, αλιεία	-3.0	-4.0	-3.7	-6.8	-10.5	-3.8	-0.5
Βιομηχανία, συμπεριλαμβανομένης ενέργειας και κατασκευών	-2.9	5.1	3.5	6.5	8.3	5.4	7.0
Υπηρεσίες	-2.3	-1.1	-2.5	-3.1	-1.2	-2.0	-0.9
Φόροι επί των προϊόντων	-3.4	1.0	6.2	5.4	11.3	3.5	-3.6
Επιδότησεις επί των προϊόντων	7.4	10.7	11.8	13.2	14.3	12.6	-2.4
<b>ΠΡΟΣΕΓΓΙΣΗ ΔΑΠΑΝΗΣ</b>							
Τελική καταναλωτική δαπάνη	-2.3	0.4	-1.7	-1.7	2.6	0.2	0.4
Νοικοκυριών και ΜΚΙΕΝ <sup>(2)</sup>	-3.5	-0.7	-2.0	-2.0	3.2	0.7	1.4
Γενικής Κυβέρνησης	2.3	4.1	-0.7	-0.9	0.3	-1.5	-3.0
Ακαθάριστος σχηματισμός κεφαλαίου	-42.0	-2.8	8.0	41.3	4.4	-16.2	24.7
Ακαθάριστος σχηματισμός πάγιου κεφαλαίου	-5.1	5.2	-10.7	12.9	16.5	2.8	6.7
Εγχώρια ζήτηση <sup>(3)</sup>	-4.9	-0.1	-0.4	2.0	2.4	-2.3	4.8
Εξαγωγές αγαθών και υπηρεσιών	-5.8	-4.6	-13.3	-10.5	8.8	5.5	5.4
Εισαγωγές αγαθών και υπηρεσιών	-14.4	-3.2	-8.2	-1.9	14.2	-0.4	20.0
<b>ΑΚΑΘΑΡΙΣΤΟ ΕΓΧΩΡΙΟ ΠΡΟΪΟΝ σε αγοραίες τιμές</b>	<b>-2.6</b>	<b>-0.2</b>	<b>-0.8</b>	<b>-1.0</b>	<b>1.2</b>	<b>-0.3</b>	<b>-0.2</b>

Πηγή: Διεύθυνση Εθνικών Λογαριασμών ΕΛΣΤΑΤ.

(1) Προσωρινά στοιχεία.

(2) Μη Κερδοσκοπικά Ιδρύματα που Εξυπηρετούν Νοικοκυριά.

(3) Συμβολή στον ρυθμό μεταβολής του ΑΕΠ.

Table 7. GREECE: GROSS DOMESTIC PRODUCT, QUARTERLY DATA, 2015 - 2018<sup>(1)</sup>

Chain-linked volume. Non-seasonally adjusted data

	2017 Q2	2017 Q3	2017 Q4	2018 Q1	2018 Q2	2018 Q3	2018 Q4
(Year-on-year change %)							
<b>PRODUCTION APPROACH</b>							
Gross value added (at basic prices)	1.7	3.5	2.4	1.8	2.0	1.6	1.6
Agriculture, hunting and forestry, fishing	10.3	19.1	11.8	3.2	2.8	3.4	2.5
Industry, including energy and construction	2.0	1.0	3.1	1.9	3.1	0.5	4.9
Services	1.2	3.3	1.8	1.7	1.8	1.7	0.8
Taxes on products	0.3	-4.8	-0.2	5.6	-2.7	8.0	1.6
Subsidies on products	-1.2	-0.2	-0.6	2.4	2.1	2.4	2.3
<b>EXPENDITURE APPROACH</b>							
Final consumption expenditure	1.0	1.4	-0.5	1.1	-0.3	0.3	0.0
Households and NPISH <sup>(2)</sup>	1.6	1.6	-1.1	1.5	0.7	1.7	0.5
General Government	-1.1	0.4	1.7	-0.3	-3.9	-4.5	-1.4
Gross capital formation	-1.0	-15.8	13.1	-18.0	-3.0	103.0	3.4
Gross fixed capital formation	-8.9	29.0	9.9	-10.5	20.7	-22.5	-25.9
Domestic demand <sup>(3)</sup>	0.8	0.1	1.3	-2.8	-0.6	4.2	0.5
Exports of goods and services	8.4	6.6	6.3	9.5	9.0	5.7	12.2
Imports of goods and services	5.8	-0.3	3.2	-7.4	2.8	16.6	6.8
<b>GROSS DOMESTIC PRODUCT at market prices</b>	<b>1.5</b>	<b>2.4</b>	<b>2.1</b>	<b>2.3</b>	<b>1.4</b>	<b>2.4</b>	<b>1.6</b>

Source: National Accounts Division ELSTAT.

(1) Provisional data.

(2) Non-Profit Institutions Serving Households.

(3) Contribution to GDP growth rate.

ΑΕΠ (ετήσια μεταβολή) και εγχώρια ζήτηση (συμβολή στη μεταβολή % του ΑΕΠ) GDP (y-o-y change) and domestic demand (contribution to GDP change %)

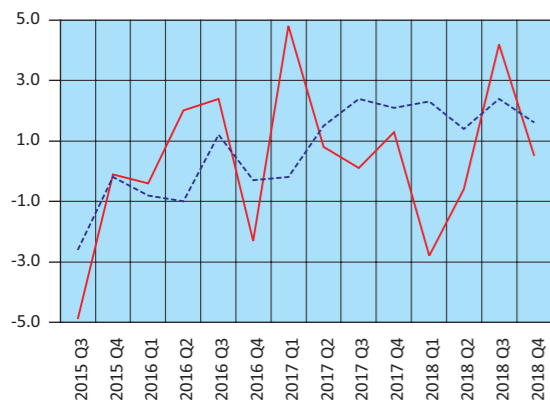

— Εγχώρια ζήτηση – Domestic demand  
- - ΑΕΠ – GDP

Εγχώρια ζήτηση: Συνιστώσες (ετήσια μεταβολή %) Domestic demand: Components (y-o-y change %)

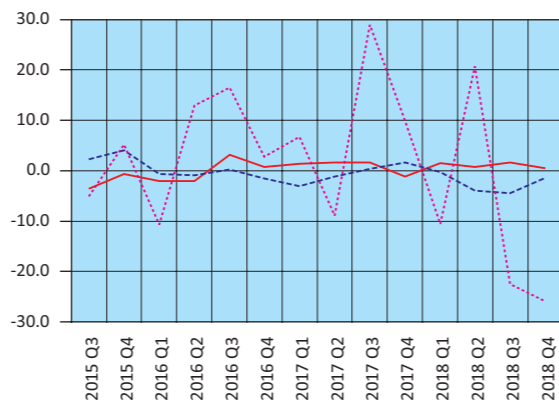

— Ιδιωτική κατανάλωση – Private consumption  
- - Δημόσια κατανάλωση – GG consumption  
... Επενδύσεις – GFCF

Εισαγωγές - Εξαγωγές αγαθών και υπηρεσιών (ετήσια μεταβολή %) Imports - Exports of goods and services (y-o-y change %)

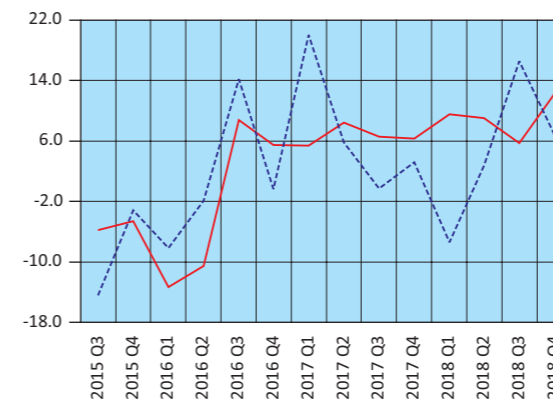

— Εξαγωγές – Exports  
- - Εισαγωγές – Imports

Ακαθάριστη προστιθέμενη αξία (ετήσια μεταβολή %) Gross value added (y-o-y change %)

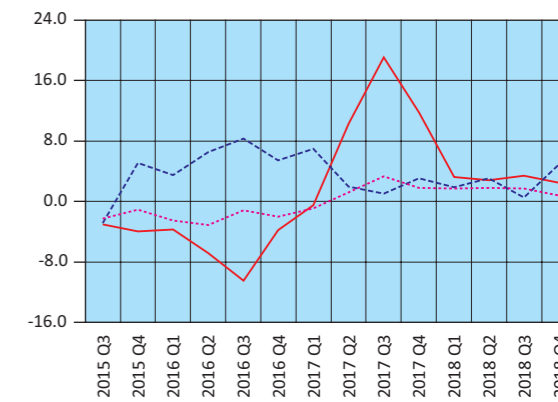

— Γεωργία – Agriculture  
- - Βιομηχανία – Industry  
... Υπηρεσίες – Services

Πίνακας 8. ΕΛΛΑΣ: ΑΠΟΤΑΜΙΕΥΣΗ - ΕΠΕΝΔΥΣΕΙΣ, 2012 - 2017<sup>(1)</sup>

Table 8. GREECE: SAVINGS - INVESTMENT, 2012 - 2017<sup>(1)</sup>

	Σε εκατομμύρια €. Σε τρέχουσες τιμές							In million €. At current prices						
	2012	2013	2014	2015	2016	2017		2012	2013	2014	2015	2016	2017	
ΑΕΠ	191,204	180,654	178,656	177,258	176,488	180,218	GDP							
Ρυθμός αποταμίευσης (Ακαθάριστη αποταμίευση / Ακαθάριστο διαθέσιμο εισόδημα)	0.09	0.09	0.10	0.10	0.10	0.11	Savings ratio (Gross savings / Gross disposable income)							
Ακαθάριστη αποταμίευση / Επενδύσεις <sup>(2)</sup>	0.68	0.77	0.85	0.86	0.85	0.89	Gross savings / Investment <sup>(2)</sup>							
<b>Ισοζύγιο αποταμίευσης - επένδυσης</b>							<b>Savings - investment balance</b>							
Επενδύσεις	24,140	21,963	20,624	20,490	21,284	23,243	Investment							
Ιδιωτικός τομέας (Ip)	19,353	15,772	14,090	13,612	15,176	15,135	Private sector (Ip)							
Γενική Κυβέρνηση (Ig)	4,787	6,191	6,534	6,878	6,108	8,108	General Government (Ig)							
Ακαθάριστη αποταμίευση	16,385	16,979	17,568	17,636	18,188	20,604	Gross savings							
Ιδιωτικός τομέας (Sp)	25,028	17,504	19,831	18,099	13,390	15,123	Private sector (Sp)							
Γενική Κυβέρνηση (Sg)	-8,643	-525	-2,263	-463	4,798	5,481	General Government (Sg)							
Χρήση εξωτερικής αποταμίευσης (Sp-Ip)+(Sg-Ig) <sup>(3)</sup>	-7,755	-4,984	-3,056	-2,854	-3,096	-2,639	Use of foreign savings (Sp-Ip)+(Sg-Ig) <sup>(3)</sup>							
Ιδιωτικός τομέας (Sp-Ip)	5,675	1,732	5,740	4,487	-1,786	-12	Private sector (Sp-Ip)							
Γενική Κυβέρνηση (Sg-Ig) <sup>(4)</sup>	-13,430	-6,716	-8,797	-7,341	-1,310	-2,627	General Government (Sg-Ig) <sup>(4)</sup>							
	(% του ΑΕΠ)							(% of GDP)						
ΑΕΠ	100.0	100.0	100.0	100.0	100.0	100.0	GDP							
Επενδύσεις	12.6	12.2	11.5	11.6	12.1	12.9	Investment							
Ιδιωτικός τομέας (Ip)	10.1	8.7	7.9	7.7	8.6	8.4	Private sector (Ip)							
Γενική Κυβέρνηση (Ig)	2.5	3.4	3.7	3.9	3.5	4.5	General Government (Ig)							
Ακαθάριστη αποταμίευση	8.6	9.4	9.8	9.9	10.3	11.4	Gross savings							
Ιδιωτικός τομέας (Sp)	13.1	9.7	11.1	10.2	7.6	8.4	Private sector (Sp)							
Γενική Κυβέρνηση (Sg)	-4.5	-0.3	-1.3	-0.3	2.7	3.0	General Government (Sg)							
Χρήση εξωτερικής αποταμίευσης (Sp-Ip)+(Sg-Ig) <sup>(3)</sup>	-4.1	-2.8	-1.7	-1.6	-1.8	-1.5	Use of foreign savings (Sp-Ip)+(Sg-Ig) <sup>(3)</sup>							
Ιδιωτικός τομέας (Sp-Ip)	3.0	1.0	3.2	2.5	-1.0	0.0	Private (Sp-Ip)							
Γενική Κυβέρνηση (Sg-Ig) <sup>(4)</sup>	-7.0	-3.7	-4.9	-4.1	-0.7	-1.5	General Government (Sg-Ig) <sup>(4)</sup>							

Πηγή: Διεύθυνση Εθνικών Λογαριασμών ΕΛΣΤΑΤ.

(1) 2012 - 2017: Προσωρινά στοιχεία.

(2) Επενδύσεις: Ακαθάριστος σχηματισμός παγίου κεφαλαίου.

(3) = - [Ισοζύγιο τρεχουσών συναλλαγών της Αλλοδαπής]. Εθνικολογιστική έννοια παρόμοια με το ισοζύγιο τρεχουσών συναλλαγών του Ισοζυγίου Πληρωμών.

(4) = Ισοζύγιο Γενικής Κυβέρνησης μείον καθαρές κεφαλαιακές μεταβιβάσεις (εισπραττόμενες μείον πληρωτέες) συν καθαρές αγορές μη χρηματοπιστωτικών μη παραχθέντων περιουσιακών στοιχείων.

Source: National Accounts Division ELSTAT.

(1) 2012 - 2017: Provisional data.

(2) Investments: Gross fixed capital formation.

(3) = - [Current external balance of the Rest of the World]. National accounts concept similar to the current account balance of the BoP.

(4) = General Government overall balance minus net capital transfers (receivable minus payable) plus acquisitions less disposals of non-financial non-produced assets.

Ρυθμός αποταμίευσης  
Savings ratio

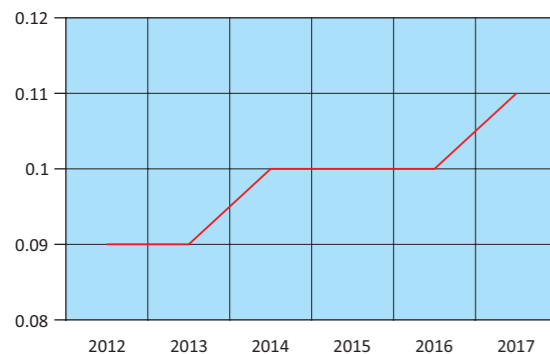

Χρήση εξωτερικής αποταμίευσης ως ποσοστό (%) του ΑΕΠ  
Use of foreign savings as percentage of GDP

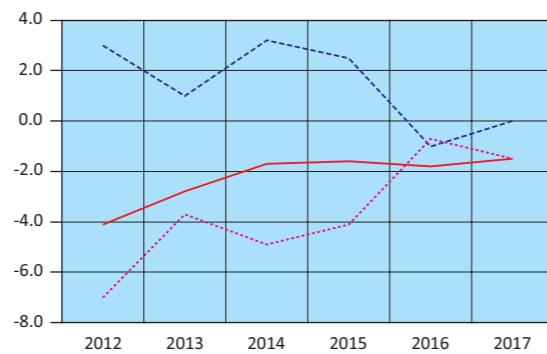

— Χρήση εξωτερικής αποταμίευσης – Use of foreign savings  
- - - Ιδιωτικός τομέας – Private sector  
... Γενική Κυβέρνηση – General government

Πίνακας 9. ΕΛΛΑΣ: ΕΘΝΙΚΟΙ ΛΟΓΑΡΙΑΣΜΟΙ - ΜΙΣΘΟΙ, ΠΑΡΑΓΩΓΙΚΟΤΗΤΑ ΚΑΙ ΚΟΣΤΟΣ ΕΡΓΑΣΙΑΣ, 2013 - 2018<sup>(1)</sup>

Table 9. GREECE: NATIONAL ACCOUNTS - WAGES, PRODUCTIVITY AND LABOUR COST, 2013 - 2018<sup>(1)</sup>

	Ετήσια μεταβολή (%)							Year-on-year change (%)						
	2013	2014	2015	2016	2017	2018		2013	2014	2015	2016	2017	2018	
Αμοιβές εξαρτημένης εργασίας ανά μισθωτό <sup>(2)</sup>	-7.5	-2.0	-2.4	-0.9	0.5	1.3	Compensation per employee <sup>(2)</sup>							
Παραγωγικότητα εργασίας	-2.6	-2.4	-1.5	-2.1	0.7	0.4	Labour productivity							
Μοναδιαίο κόστος εργασίας <sup>(3)</sup>	-6.9	-1.8	-1.3	-0.3	0.6	1.1	Unit labour cost <sup>(3)</sup>							
Αποπληθωριστής ΑΕΠ	-2.4	-1.8	-0.3	-0.2	0.6	0.5	GDP deflator							
Πηγή: Διεύθυνση Εθνικών Λογαριασμών ΕΛΣΤΑΤ.							Source: National Accounts Division ELSTAT.							
(1) 2013 - 2018: Προσωρινά στοιχεία.							(1) 2013 - 2018: Provisional data.							
(2) Περιλαμβάνονται όλοι οι κλάδοι οικονομικής δραστηριότητας.							(2) All branches of economic activity are included.							
(3) Το μοναδιαίο κόστος εργασίας (ULC) μετρά το μέσο κόστος εργασίας ανά μονάδα προϊόντος και υπολογίζεται ως ποσοστό της αμοιβής της εργασίας επί του πραγματικού ΑΕΠ.							(3) Unit labour cost (ULC) measures the average cost of labour per unit of output and is calculated as the ratio of labour compensation to real GDP.							

Πίνακας 10. ΕΛΛΑΣ: ΕΘΝΙΚΟΙ ΛΟΓΑΡΙΑΣΜΟΙ - ΜΙΣΘΟΙ, ΠΑΡΑΓΩΓΙΚΟΤΗΤΑ ΚΑΙ ΚΟΣΤΟΣ ΕΡΓΑΣΙΑΣ, ΤΡΙΜΗΝΙΑΙΑ ΣΤΟΙΧΕΙΑ, 2017 - 2018<sup>(1)</sup>

Table 10. GREECE: NATIONAL ACCOUNTS - WAGES, PRODUCTIVITY AND LABOUR COST, QUARTERLY DATA, 2017 - 2018<sup>(1)</sup>

	Μη εποχικά διορθωμένα στοιχεία									Non-seasonally adjusted data									
	2017 Q1	2017 Q2	2017 Q3	2017 Q4	2018 Q1	2018 Q2	2018 Q3	2018 Q4		2017 Q1	2017 Q2	2017 Q3	2017 Q4	2018 Q1	2018 Q2	2018 Q3	2018 Q4		
	(Ετήσια μεταβολή %)									(Year-on-year change %)									
Αμοιβές εξαρτημένης εργασίας ανά μισθωτό <sup>(2)</sup>	1.2	0.7	-0.6	0.9	1.6	1.7	1.6	0.3	Compensation per employee <sup>(2)</sup>										
Παραγωγικότητα εργασίας	1.1	0.1	1.3	0.2	-0.2	0.5	0.7	0.3	Labour productivity										
Μοναδιαίο κόστος εργασίας <sup>(3)</sup>	2.0	0.9	-1.2	0.7	0.9	2.0	0.9	0.5	Unit labour cost <sup>(3)</sup>										
Αποπληθωριστής ΑΕΠ	1.6	0.1	0.7	0.0	0.4	0.5	0.8	0.4	GDP deflator										
Πηγή: Διεύθυνση Εθνικών Λογαριασμών ΕΛΣΤΑΤ.										Source: National Accounts Division ELSTAT.									
(1) Προσωρινά στοιχεία.										(1) Provisional data.									
(2) Περιλαμβάνονται όλοι οι κλάδοι οικονομικής δραστηριότητας.										(2) All branches of economic activity are included.									
(3) Το μοναδιαίο κόστος εργασίας (ULC) μετρά το μέσο κόστος εργασίας ανά μονάδα προϊόντος και υπολογίζεται ως ποσοστό της αμοιβής της εργασίας επί του πραγματικού ΑΕΠ.										(3) Unit labour cost (ULC) measures the average cost of labour per unit of output and is calculated as the ratio of labour compensation to real GDP.									

Εθνικοί Λογαριασμοί: Μισθοί, παραγωγικότητα και κόστος εργασίας (ετήσια μεταβολή %)  
National Accounts: Wages, productivity and labour cost (y-o-y change %)

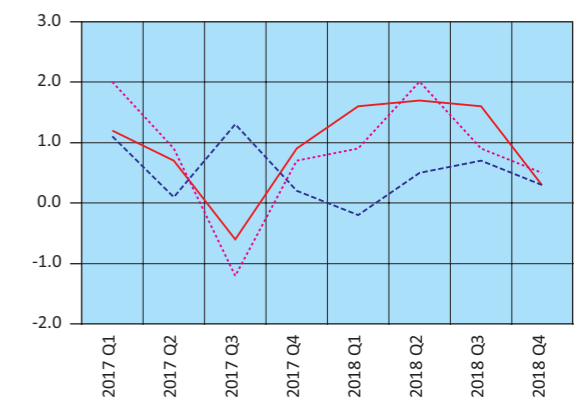
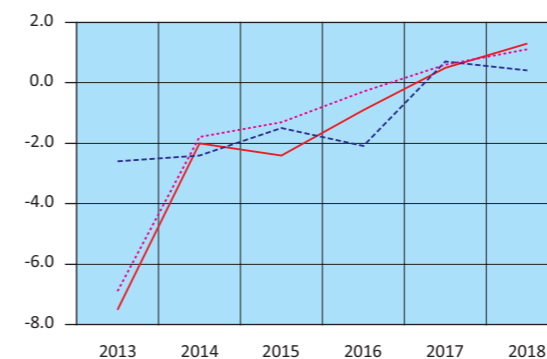

— Αμοιβές εξαρτημένης εργασίας ανά μισθωτό – Compensation per employee  
- - - Παραγωγικότητα εργασίας – Labour productivity  
... Μοναδιαίο κόστος εργασίας – Unit labour cost

Πίνακας 11. ΕΛΛΑΣ: ΚΥΡΙΑ ΜΕΓΕΘΗ ΓΕΝΙΚΗΣ ΚΥΒΕΡΝΗΣΗΣ, 2008 - 2017<sup>(1)</sup>

Σε εκατομμύρια €

	2008	2009	2010	2011	2012 <sup>(4)</sup>
Έσοδα	98,416	92,488	93,307	90,693	89,608
Φόροι στην παραγωγή και στις εισαγωγές, εισπραττόμενοι	30,413	27,826	28,454	27,971	26,530
Φόροι στο εισόδημα, εισπραττόμενοι	19,640	20,292	18,682	19,102	20,680
Κοινωνικές εισφορές, εισπραττόμενες	30,641	29,344	29,700	27,272	26,621
Λοιπά τρέχοντα έσοδα	12,441	11,788	11,755	11,594	10,930
Κεφαλαιακές μεταβιβάσεις, εισπραττόμενες	5,281	3,238	4,716	4,754	4,847
Συνολικές δαπάνες	123,041	128,454	118,616	111,973	106,559
Πρωτογενείς δαπάνες	111,388	116,482	105,377	96,897	96,813
Αμοιβές εξαρτημένης εργασίας, πληρωνόμενες	28,046	31,060	28,066	26,102	24,512
Κοινωνικές παροχές	45,718	48,928	47,328	47,489	44,347
Προϊόντα και υπηρεσίες	15,079	15,931	13,862	10,199	9,802
Επιδότησεις, πληρωνόμενες	99	234	343	1,330	1,511
Λοιπές τρέχουσες μεταβιβάσεις, πληρωνόμενες	4,899	4,701	4,395	3,354	3,216
Κεφαλαιακές μεταβιβάσεις, πληρωνόμενες	17,547	15,628	11,383	8,423	13,425
Τόκοι, πληρωνόμενοι	11,653	11,972	13,239	15,076	9,746
Πρωτογενές ισοζύγιο (χωρίς τόκους) <sup>(2)</sup>	-12,972	-23,994	-12,070	-6,204	-7,205
Ισοζύγιο Γενικής Κυβέρνησης	-24,625	-35,966	-25,309	-21,280	-16,951
Χρέος Γενικής Κυβέρνησης, κατά Μάαστριχτ <sup>(3)</sup>	264,775	301,062	330,570	356,235	305,085
Στοιχείο προς υπόμνηση: Υποστήριξη των χρηματοπιστωτικών ιδρυμάτων <sup>(5)(6)</sup> (όταν οι δαπάνες υπερβαίνουν τα έσοδα το πρό- σημο είναι αρνητικό)		373	960	633	-5,347
(% του ΑΕΠ)					
Έσοδα	40.7	38.9	41.3	43.8	46.9
Φόροι στην παραγωγή και στις εισαγωγές, εισπραττόμενοι	12.6	11.7	12.6	13.5	13.9
Φόροι στο εισόδημα, εισπραττόμενοι	8.1	8.5	8.3	9.2	10.8
Κοινωνικές εισφορές, εισπραττόμενες	12.7	12.4	13.1	13.2	13.9
Λοιπά τρέχοντα έσοδα	5.1	5.0	5.2	5.6	5.7
Κεφαλαιακές μεταβιβάσεις, εισπραττόμενες	2.2	1.4	2.1	2.3	2.5
Συνολικές δαπάνες	50.8	54.1	52.5	54.1	55.7
Πρωτογενείς δαπάνες	46.0	49.0	46.6	46.8	50.6
Αμοιβές εξαρτημένης εργασίας, πληρωνόμενες	11.6	13.1	12.4	12.6	12.8
Κοινωνικές παροχές	18.9	20.6	20.9	22.9	23.2
Προϊόντα και υπηρεσίες	6.2	6.7	6.1	4.9	5.1
Επιδότησεις, πληρωνόμενες	0.0	0.1	0.2	0.6	0.8
Λοιπές τρέχουσες μεταβιβάσεις, πληρωνόμενες	2.0	2.0	1.9	1.6	1.7
Κεφαλαιακές μεταβιβάσεις, πληρωνόμενες	7.3	6.6	5.0	4.1	7.0
Τόκοι, πληρωνόμενοι	4.8	5.0	5.9	7.3	5.1
Πρωτογενές ισοζύγιο (χωρίς τόκους) <sup>(2)</sup>	-5.4	-10.1	-5.3	-3.0	-3.8
Ισοζύγιο Γενικής Κυβέρνησης	-10.2	-15.1	-11.2	-10.3	-8.9
Χρέος Γενικής Κυβέρνησης, κατά Μάαστριχτ <sup>(3)</sup>	109.4	126.7	146.2	172.1	159.6
Στοιχείο προς υπόμνηση: Υποστήριξη των χρηματοπιστωτικών ιδρυμάτων <sup>(5)(6)</sup> (όταν οι δαπάνες υπερβαίνουν τα έσοδα το πρό- σημο είναι αρνητικό)		0.2	0.4	0.3	-2.8
ΑΕΠ σε αγοραίες τιμές (σε εκατομμύρια €)	241,990	237,534	226,031	207,029	191,204

Πηγή: Διεύθυνση Εθνικών Λογαριασμών ΕΛΣΤΑΤ.

(1) 2008 - 2017: Προσωρινά στοιχεία.

(2) Το πρωτογενές ισοζύγιο Γενικής Κυβέρνησης ορίζεται εδώ ως το ισοζύγιο Γενικής Κυβέρνησης (σύμφωνα με το ΕΣΟΛ 2010) μείον τα έξοδα τόκων των φορέων Γενικής Κυβέρνησης σε άλλους τομείς. Σε αυτήν τη μέτρηση του πρωτογενούς ισοζυγίου περιλαμβάνεται η επίπτωση υποστήριξης των χρηματοπιστωτικών ιδρυμάτων. Η μέτρηση αυτή του πρωτογενούς ισοζυγίου διαφέρει από τον ορισμό του πρωτογενούς ισοζυγίου Γενικής Κυβέρνησης ο οποίος χρησιμοποιείται στο πλαίσιο του Προγράμματος Οικονομικής Προσαρμογής για την Ελλάδα.

(3) Το χρέος όπως ορίζεται από τη Συνθήκη του Μάαστριχτ.

(4) Περιλαμβάνει μείωση του χρέους στο πλαίσιο του προγράμματος ανταλλαγής ομολόγων (PSI).

(5) Για τα έτη 2009, 2010, 2011, 2014, 2016 και 2017, η υποστήριξη των χρηματοπιστωτικών ιδρυμάτων είχε θετική επίπτωση στο ισοζύγιο της Γενικής Κυβέρνησης. Αυτό οφείλεται στο ότι οι δεδουλευμένες αμοιβές που προκύπτουν από τις εγγυήσεις του διατραπεζικού δανεισμού και του συστήματος ομολογιακών δανείων, καθώς και τα έσοδα από τις προνομιούχες μετοχές των τραπεζών, ήταν υψηλότερα από τις δεδουλευμένες δαπάνες. Για τα υπόλοιπα έτη η δαπάνη της υποστήριξης ήταν μεγαλύτερη από τα έσοδα.

(6) Η υποστήριξη των χρηματοπιστωτικών ιδρυμάτων περιλαμβάνει τις συνεχιζόμενες δαπάνες και έσοδα που σχετίζονται με τις παρεμβάσεις από το 2008, επιπρόσθετα, στις νέες δαπάνες και έσοδα που ανέκυψαν τα έτη 2011 - 2017 για την εξυγίανση των τραπεζών και την ανακεφαλαιοποίηση των τεσσάρων συστημικών τραπεζών.

Table 11. GREECE: MAIN AGGREGATES OF GENERAL GOVERNMENT, 2008 - 2017<sup>(1)</sup>

In million €

	2013	2014	2015	2016	2017	
Revenue	88,776	83,310	84,841	87,227	86,668	Revenue
Taxes on production and imports, receivable	25,960	28,086	28,689	30,420	30,752	Taxes on production and imports, receivable
Taxes on income and property, receivable	18,934	17,361	17,095	18,130	18,094	Taxes on income and property, receivable
Social contributions	24,455	24,088	24,422	24,908	25,966	Social contributions
Other	12,047	9,529	9,432	10,680	9,396	Other
Capital transfers, receivable	7,380	4,246	5,203	3,089	2,460	Capital transfers, receivable
Total expenditure	112,541	89,665	94,782	86,295	85,277	Total expenditure
Primary expenditure	105,266	82,695	88,586	80,728	79,658	Primary expenditure
Compensation of employees, payable	22,068	21,865	21,554	21,441	21,522	Compensation of employees, payable
Social benefits	38,695	38,908	39,043	38,944	38,426	Social benefits
Goods and services	8,595	8,817	8,775	9,030	9,006	Goods and services
Subsidies, payable	2,104	1,754	1,739	1,802	1,668	Subsidies, payable
Other current transfers, payable	3,188	3,042	2,809	2,815	2,685	Other current transfers, payable
Capital transfers, payable	30,616	8,309	14,666	6,696	6,351	Capital transfers, payable
Interest payments	7,275	6,970	6,196	5,567	5,619	Interest payments
Primary balance (excluding interest) <sup>(2)</sup>	-16,490	615	-3,745	6,499	7,010	Primary balance (excluding interest) <sup>(2)</sup>
Overall balance	-23,765	-6,355	-9,941	932	1,391	Overall balance
Gross debt (Maastricht) <sup>(3)</sup>	320,498	319,629	311,725	315,011	317,414	Gross debt (Maastricht) <sup>(3)</sup>
Memorandum Item: Support to financial institutions <sup>(5)(6)</sup> (sign is negative when expenditures exceed revenues)	-19,446	136	-4,842	351	51	Memorandum Item: Support to financial institutions <sup>(5)(6)</sup> (sign is negative when expenditures exceed revenues)
(% of GDP)						(% of GDP)
Revenue	49.1	46.6	47.9	49.4	48.1	Revenue
Taxes on production and imports, receivable	14.4	15.7	16.2	17.2	17.1	Taxes on production and imports, receivable
Taxes on income and property, receivable	10.5	9.7	9.6	10.3	10.0	Taxes on income and property, receivable
Social contributions	13.5	13.5	13.8	14.1	14.4	Social contributions
Other	6.7	5.3	5.3	6.1	5.2	Other
Capital transfers, receivable	4.1	2.4	2.9	1.8	1.4	Capital transfers, receivable
Total expenditure	62.3	50.2	53.5	48.9	47.3	Total expenditure
Primary expenditure	58.3	46.3	50.0	45.7	44.2	Primary expenditure
Compensation of employees, payable	12.2	12.2	12.2	12.1	11.9	Compensation of employees, payable
Social benefits	21.4	21.8	22.0	22.1	21.3	Social benefits
Goods and services	4.8	4.9	5.0	5.1	5.0	Goods and services
Subsidies, payable	1.2	1.0	1.0	1.0	0.9	Subsidies, payable
Other current transfers, payable	1.8	1.7	1.6	1.6	1.5	Other current transfers, payable
Capital transfers, payable	16.9	4.7	8.3	3.8	3.5	Capital transfers, payable
Interest payments	4.0	3.9	3.5	3.2	3.1	Interest payments
Primary balance (excluding interest) <sup>(2)</sup>	-9.1	0.3	-2.1	3.7	3.9	Primary balance (excluding interest) <sup>(2)</sup>
Overall balance	-13.2	-3.6	-5.6	0.5	0.8	Overall balance
Gross debt (Maastricht) <sup>(3)</sup>	177.4	178.9	175.9	178.5	176.1	Gross debt (Maastricht) <sup>(3)</sup>
Memorandum Item: Support to financial institutions <sup>(5)(6)</sup> (sign is negative when expenditures exceed revenues)	-10.8	0.1	-2.7	0.2	0.0	Memorandum Item: Support to financial institutions <sup>(5)(6)</sup> (sign is negative when expenditures exceed revenues)
GDP at market prices (in million €)	180,654	178,656	177,258	176,488	180,218	GDP at market prices (in million €)

Source: National Accounts Division ELSTAT.

(1) 2008 - 2017: Provisional data.

(2) General Government primary balance is defined here as General Government balance (according to ESA 2010) minus interest expenditure of General Government entities to other sectors. The effect of support to financial institutions is included in this measure of the primary balance. The measure of the primary balance presented here differs from the definition of primary balance used under the Economic Adjustment Program for Greece.

(3) Debt as defined in the Maastricht Treaty.

(4) Includes debt reduction under the private sector involvement (PSI) initiative.

(5) For the years 2009, 2010, 2011, 2014, 2016 and 2017 the impact of the support to financial institutions has been positive for the General Government balance. This is due to the fees accruing on the inter-bank lending guarantees and the bond loan scheme and the revenues from bank preference shares, being greater than the expenditures accrued. For the remaining years, the expenditures of the support were larger than the related revenues.

(6) The support to the financial institutions includes the on-going revenues and expenditures associated with interventions starting from 2008, in addition to new revenues and expenditures that arose during the years 2011 - 2017 for the banks' resolution and the recapitalisation of the four core banks.



Κύρια μεγέθη Γενικής Κυβέρνησης ως ποσοστό (%) του ΑΕΠ  
Main aggregates of General Government as percentage of GDP

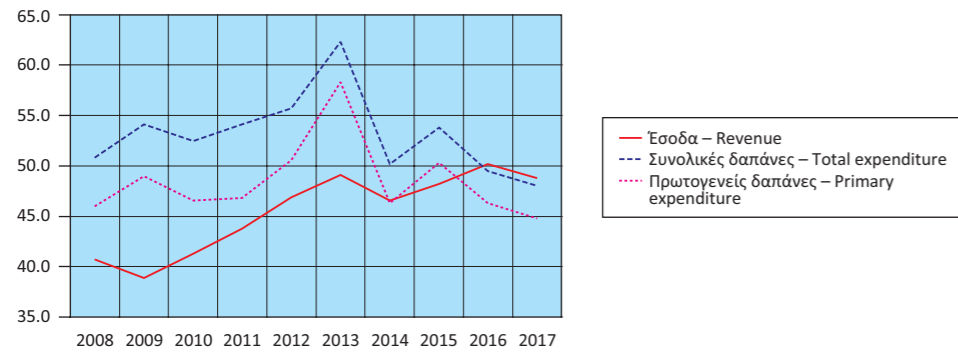

Έσοδα Γενικής Κυβέρνησης ως ποσοστό (%) του ΑΕΠ  
Revenue of General Government as percentage of GDP

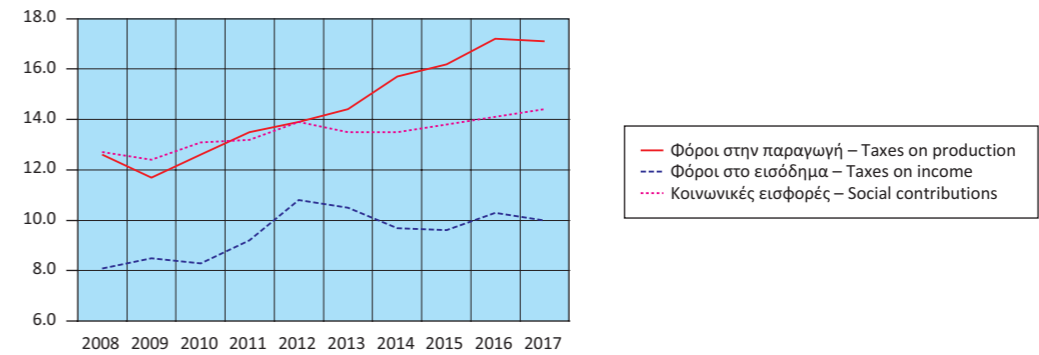

Έσοδα Γενικής Κυβέρνησης (σε δις. €)  
Revenue of General Government (in bil. €)

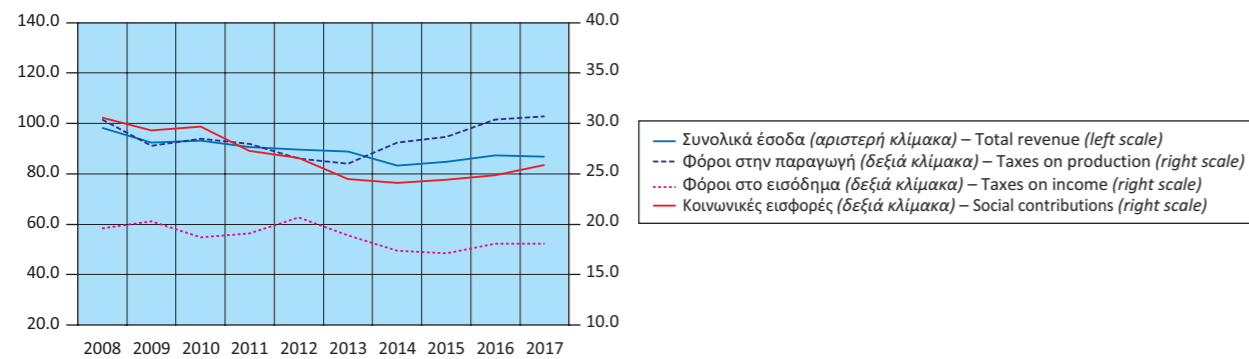

Έσοδα Γενικής Κυβέρνησης ως ποσοστό (%) του ΑΕΠ  
Expenditure of General Government as percentage of GDP

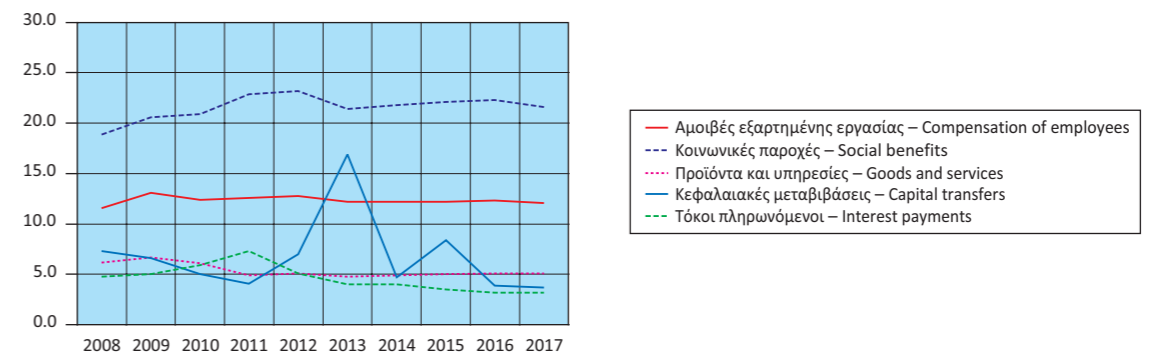

Έξοδα Γενικής Κυβέρνησης (σε δις. €)  
Expenditure of General Government (in bil. €)

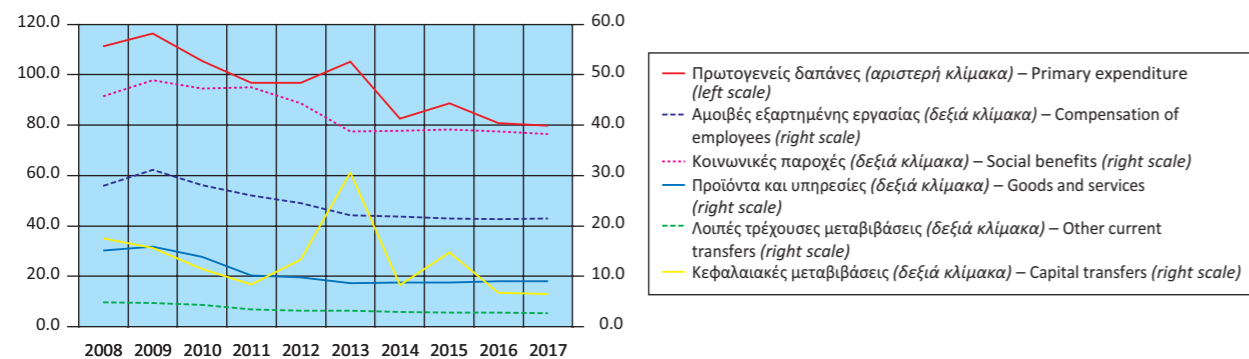

Πρωτογενές ισοζύγιο και ισοζύγιο Γενικής Κυβέρνησης  
ως ποσοστό (%) του ΑΕΠ  
Primary balance and overall balance  
of General Government as percentage of GDP

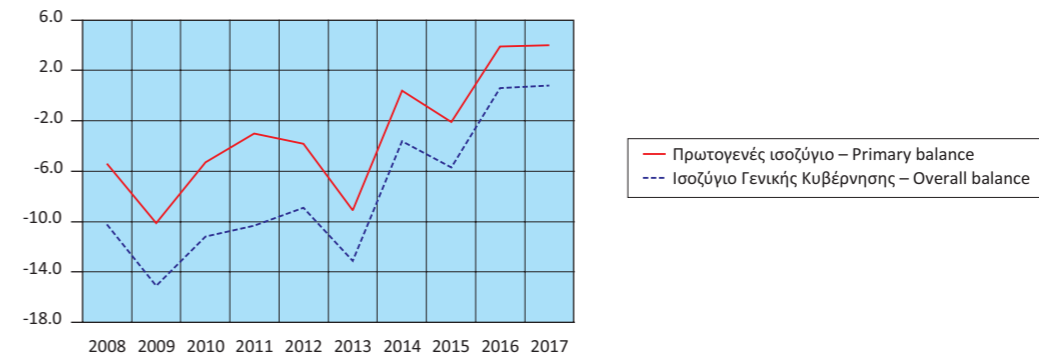

**Πίνακας 12. ΕΛΛΑΣ: ΚΥΡΙΑ ΜΕΓΕΘΗ ΓΕΝΙΚΗΣ ΚΥΒΕΡΝΗΣΗΣ, ΤΡΙΜΗΝΙΑΙΑ ΣΤΟΙΧΕΙΑ, 2015 - 2018<sup>(1)</sup>**

Σε εκατομμύρια €. Μη εποχικά διορθωμένα στοιχεία

	2015 Q4	2016 Q1	2016 Q2	2016 Q3	2016 Q4	2017 Q1
Έσοδα	27,993	17,884	20,332	23,513	25,498	18,088
Φόροι στην παραγωγή και στις εισαγωγές, εισπραττόμενοι	10,144	5,954	7,047	8,132	9,287	5,830
Φόροι στο εισόδημα, εισπραττόμενοι	4,177	3,721	5,148	5,166	4,095	3,384
Κοινωνικές εισφορές, εισπραττόμενες	6,552	6,153	5,981	6,578	6,196	6,536
Λοιπά τρέχοντα έσοδα	3,253	2,429	2,082	2,233	3,936	2,117
Κεφαλαιακές μεταβιβάσεις, εισπραττόμενες	3,867	-373	74	1,404	1,984	221
Συνολικές δαπάνες	31,820	19,860	20,150	20,895	25,390	19,138
Πρωτογενείς δαπάνες	30,305	18,362	18,711	19,638	24,017	17,671
Αμοιβές εξαρτημένης εργασίας, πληρωνόμενες	5,658	5,169	5,363	5,410	5,499	5,195
Κοινωνικές παροχές	10,301	9,331	9,357	9,357	10,899	9,156
Προϊόντα και υπηρεσίες	3,493	1,534	1,959	1,921	3,616	1,395
Επιδότησεις, πληρωνόμενες	503	365	578	493	366	283
Λοιπές τρέχουσες μεταβιβάσεις, πληρωνόμενες	762	834	223	971	787	680
Κεφαλαιακές μεταβιβάσεις, πληρωνόμενες	9,588	1,129	1,231	1,486	2,850	962
Τόκοι, πληρωνόμενοι	1,515	1,498	1,439	1,257	1,373	1,467
Πρωτογενές ισοζύγιο (χωρίς τόκους) <sup>(2)</sup>	-2,312	-478	1,621	3,875	1,481	417
Ισοζύγιο Γενικής Κυβέρνησης	-3,827	-1,976	182	2,618	108	-1,050
Χρέος Γενικής Κυβέρνησης, κατά Μάαστριχτ <sup>(3)</sup>	311,725	309,100	315,273	311,216	315,011	310,661
Στοιχείο προς υπόμνηση: Υποστήριξη των χρηματοπιστωτικών ιδρυμάτων <sup>(4)</sup> (όταν οι δαπάνες υπερβαίνουν τα έσοδα το πρό- σημο είναι αρνητικό)	-5,047	49	6	-14	310	-27
	(% των εσόδων)					
Φόροι στην παραγωγή και στις εισαγωγές, εισπραττόμενοι	36.2	33.3	34.7	34.6	36.4	32.2
Φόροι στο εισόδημα, εισπραττόμενοι	14.9	20.8	25.3	22.0	16.1	18.7
Κοινωνικές εισφορές, εισπραττόμενες	23.4	34.4	29.4	28.0	24.3	36.1
Λοιπά τρέχοντα έσοδα	11.6	13.6	10.2	9.5	15.4	11.7
Κεφαλαιακές μεταβιβάσεις, εισπραττόμενες	13.8	-2.1	0.4	6.0	7.8	1.2
	(% των συνολικών δαπανών)					
Πρωτογενείς δαπάνες	95.2	92.5	92.9	94.0	94.6	92.3
Αμοιβές εξαρτημένης εργασίας, πληρωνόμενες	17.8	26.0	26.6	25.9	21.7	27.1
Κοινωνικές παροχές	32.4	47.0	46.4	44.8	42.9	47.8
Προϊόντα και υπηρεσίες	11.0	7.7	9.7	9.2	14.2	7.3
Επιδότησεις, πληρωνόμενες	1.6	1.8	2.9	2.4	1.4	1.5
Λοιπές τρέχουσες μεταβιβάσεις, πληρωνόμενες	2.4	4.2	1.1	4.6	3.1	3.6
Κεφαλαιακές μεταβιβάσεις, πληρωνόμενες	30.1	5.7	6.1	7.1	11.2	5.0
Τόκοι, πληρωνόμενοι	4.8	7.5	7.1	6.0	5.4	7.7
	(Ετήσια μεταβολή %)					
Έσοδα	14.5	4.9	2.8	17.4	-8.9	1.1
Φόροι στην παραγωγή και στις εισαγωγές, εισπραττόμενοι	5.9	7.2	13.1	20.3	-8.4	-2.1
Φόροι στο εισόδημα, εισπραττόμενοι	2.5	15.2	-2.9	17.9	-2.0	-9.1
Κοινωνικές εισφορές, εισπραττόμενες	8.4	6.3	6.0	2.2	-5.4	6.2
Λοιπά τρέχοντα έσοδα	27.9	23.7	3.5	1.4	21.0	-12.8
Κεφαλαιακές μεταβιβάσεις, εισπραττόμενες	74.6	-172.3	-87.3	489.9	-48.7	-159.2
Συνολικές δαπάνες	24.1	-4.5	-5.3	0.0	-20.2	-3.6
Πρωτογενείς δαπάνες	26.0	-4.0	-5.1	1.1	-20.7	-3.8
Αμοιβές εξαρτημένης εργασίας, πληρωνόμενες	-5.0	-1.4	0.6	1.6	-2.8	0.5
Κοινωνικές παροχές	3.1	-0.2	-2.6	-4.4	5.8	-1.9
Προϊόντα και υπηρεσίες	18.3	0.5	5.4	1.3	3.5	-9.1
Επιδότησεις, πληρωνόμενες	25.1	29.4	22.7	2.1	-27.2	-22.5
Λοιπές τρέχουσες μεταβιβάσεις, πληρωνόμενες	13.7	-15.8	-62.8	112.9	3.3	-18.5
Κεφαλαιακές μεταβιβάσεις, πληρωνόμενες	135.1	-35.3	-33.5	0.2	-70.3	-14.8
Τόκοι, πληρωνόμενοι	-4.6	-9.8	-7.8	-14.0	-9.4	-2.1
Πρωτογενές ισοζύγιο (χωρίς τόκους) <sup>(2)</sup>	-672.3	-77.0	3,017.3	553.5	-164.1	-187.2
Ισοζύγιο Γενικής Κυβέρνησης	223.2	-47.1	-112.1	-401.6	-102.8	-46.9

Πηγή: Διεύθυνση Εθνικών Λογαριασμών ΕΛΣΤΑΤ.

(1) Προσωρινά στοιχεία.

(2) Το πρωτογενές ισοζύγιο Γενικής Κυβέρνησης ορίζεται εδώ ως το ισοζύγιο Γενικής Κυβέρνησης (σύμφωνα με το ΕΣΟΛ 2010) μείον τα έξοδα τόκων των φορέων Γενικής Κυβέρνησης σε άλλους τομείς. Σε αυτήν τη μέτρηση του πρωτογενούς ισοζυγίου περιλαμβάνεται η επίπτωση υποστήριξης των χρηματοπιστωτικών ιδρυμάτων. Η μέτρηση αυτή του πρωτογενούς ισοζυγίου διαφέρει από τον ορισμό του πρωτογενούς ισοζυγίου Γενικής Κυβέρνησης, ο οποίος χρησιμοποιείται στο πλαίσιο του Προγράμματος Οικονομικής Προσαρμογής για την Ελλάδα.

(3) Το χρέος όπως ορίζεται από τη Συνθήκη του Μάαστριχτ.

(4) Για τα τέσσερα τρίμηνα του 2014, το πρώτο και τρίτο τρίμηνο του 2015, το πρώτο, δεύτερο και τέταρτο τρίμηνο του 2016 και το τέταρτο τρίμηνο του 2017, η υποστήριξη των χρηματοπιστωτικών ιδρυμάτων είχε θετική επίπτωση στο ισοζύγιο της Γενικής Κυβέρνησης. Αυτό οφείλεται στο ότι οι δεδουλευμένες αμοιβές που προκύπτουν από τις εγγυήσεις του διατραπεζικού δανεισμού και του συστήματος ομολογιακών δανείων, καθώς και τα έσοδα από τις προνομιούχες μετοχές των τραπεζών, ήταν υψηλότερα από τις δεδουλευμένες δαπάνες. Για τα υπόλοιπα τρίμηνα η δαπάνη της υποστήριξης ήταν μεγαλύτερη από τα έσοδα.

**Table 12. GREECE: MAIN AGGREGATES OF GENERAL GOVERNMENT, QUARTERLY DATA, 2015 - 2018<sup>(1)</sup>**

In million €. Non-seasonally adjusted data

	2017 Q2	2017 Q3	2017 Q4	2018 Q1	2018 Q2	2018 Q3	
Revenue	20,420	22,958	25,202	19,048	20,169	23,260	Revenue
Taxes on production and imports, receivable	7,064	8,410	9,448	6,462	6,869	8,707	Taxes on production and imports, receivable
Taxes on income and property, receivable	4,919	5,045	4,746	3,630	4,731	5,491	Taxes on income and property, receivable
Social contributions	6,505	6,527	6,398	6,527	6,499	6,535	Social contributions
Other	1,767	2,255	3,257	2,046	1,937	2,080	Other
Capital transfers, receivable	165	721	1,353	383	133	447	Capital transfers, receivable
Total expenditure	20,267	20,451	25,421	19,464	20,347	20,892	Total expenditure
Primary expenditure	18,844	19,152	23,991	17,968	18,678	19,418	Primary expenditure
Compensation of employees, payable	5,319	5,424	5,584	5,313	5,382	5,458	Compensation of employees, payable
Social benefits	9,318	9,311	10,641	9,270	9,081	9,611	Social benefits
Goods and services	2,007	1,953	3,651	1,375	1,871	1,962	Goods and services
Subsidies, payable	439	525	421	332	416	468	Subsidies, payable
Other current transfers, payable	644	711	650	820	703	775	Other current transfers, payable
Capital transfers, payable	1,117	1,228	3,044	858	1,225	1,144	Capital transfers, payable
Interest payments	1,423	1,299	1,430	1,496	1,669	1,474	Interest payments
Primary balance (excluding interest) <sup>(2)</sup>	1,576	3,806	1,211	1,080	1,491	3,842	Primary balance (excluding interest) <sup>(2)</sup>
Overall balance	153	2,507	-219	-416	-178	2,368	Overall balance
Gross debt (Maastricht) <sup>(3)</sup>	309,091	313,495	317,414	322,568	323,378	334,988	Gross debt (Maastricht) <sup>(3)</sup>
Memorandum Item: Support to financial institutions <sup>(4)</sup> (sign is negative when expenditures exceed revenues)	-27	-29	134	-20	-39	-18	Memorandum Item: Support to financial institutions <sup>(4)</sup> (sign is negative when expenditures exceed revenues)
	(% of revenues)						
Φόροι στην παραγωγή και στις εισαγωγές, εισπραττόμενοι	34.6	36.6	37.5	33.9	34.1	37.4	Taxes on production and imports, receivable
Φόροι στο εισόδημα, εισπραττόμενοι	24.1	22.0	18.8	19.1	23.5	23.6	Taxes on income and property, receivable
Κοινωνικές εισφορές, εισπραττόμενες	31.9	28.4	25.4	34.3	32.2	28.1	Social contributions
Λοιπά τρέχοντα έσοδα	8.7	9.8	12.9	10.7	9.6	8.9	Other
Κεφαλαιακές μεταβιβάσεις, εισπραττόμενες	0.8	3.1	5.4	2.0	0.7	1.9	Capital transfers, receivable
	(% of total expenditure)						
Πρωτογενείς δαπάνες	93.0	93.6	94.4	92.3	91.8	92.9	Primary expenditure
Αμοιβές εξαρτημένης εργασίας, πληρωνόμενες	26.2	26.5	22.0	27.3	26.5	26.1	Compensation of employees, payable
Κοινωνικές παροχές	46.0	45.5	41.9	47.6	44.6	46.0	Social benefits
Προϊόντα και υπηρεσίες	9.9	9.5	14.4	7.1	9.2	9.4	Goods and services
Επιδότησεις, πληρωνόμενες	2.2	2.6	1.7	1.7	2.0	2.2	Subsidies, payable
Λοιπές τρέχουσες μεταβιβάσεις, πληρωνόμενες	3.2	3.5	2.6	4.2	3.5	3.7	Other current transfers, payable
Κεφαλαιακές μεταβιβάσεις, πληρωνόμενες	5.5	6.0	12.0	4.4	6.0	5.5	Capital transfers, payable
Τόκοι, πληρωνόμενοι	7.0	6.4	5.6	7.7	8.2	7.1	Interest payments
	(Year-on-year change %)						
Revenue	0.4	-2.4	-1.2	5.3	-1.2	1.3	Revenue
Taxes on production and imports, receivable	0.2	3.4	1.7	10.8	-2.8	3.5	Taxes on production and imports, receivable
Taxes on income and property, receivable	-4.4	-2.3	15.9	7.3	-3.8	8.8	Taxes on income and property, receivable
Social contributions	8.8	-0.8	3.3	-0.1	-0.1	0.1	Social contributions
Other	-15.1	1.0	-17.3	-3.4	9.6	-7.8	Other
Capital transfers, receivable	123.0	-48.6	-31.8	73.3	-19.4	-38.0	Capital transfers, receivable
Total expenditure	0.6	-2.1	0.1	1.7	0.4	2.2	Total expenditure
Primary expenditure	0.7	-2.5	-0.1	1.7	-0.9	1.4	Primary expenditure
Compensation of employees, payable	-0.8	0.3	1.5	2.3	1.2	0.6	Compensation of employees, payable
Social benefits	-0.4	-0.5	-2.4	1.2	-2.5	3.2	Social benefits
Goods and services	2.5	1.7	1.0	-1.4	-6.8	0.5	Goods and services
Subsidies, payable	-24.0	6.5	15.0	17.3	-5.2	-10.9	Subsidies, payable
Other current transfers, payable	188.8	-26.8	-17.4	20.6	9.2	9.0	Other current transfers, payable
Capital transfers, payable	-9.3	-17.4	6.8	-10.8	9.7	-6.8	Capital transfers, payable
Interest payments	-1.1	3.3	4.2	2.0	17.3	13.5	Interest payments
Primary balance (excluding interest) <sup>(2)</sup>	-2.8	-1.8	-18.2	159.0	-5.4	0.9	Primary balance (excluding interest) <sup>(2)</sup>
Overall balance	-15.9	-4.2	-302.8	-60.4	-216.3	-5.5	Overall balance

Source: National Accounts Division ELSTAT.

(1) Provisional data.

(2) General Government primary balance is defined here as General Government balance (according to ESA 2010) minus interest expenditure of General Government entities to other sectors. The effect of support to financial institutions is included in this measure of the primary balance. The measure of the primary balance presented here differs from the definition of primary balance used under the Economic Adjustment Program for Greece.

(3) Debt as defined in the Maastricht Treaty.

(4) For the four quarters of 2014, the first and third quarter of 2015, the first, second and fourth quarter of 2016 and the fourth quarter of 2017, the impact of the support to financial institutions has been positive for the General Government balance. This is due to the fees accruing on the inter-bank lending guarantees and the bond loan scheme and the revenues from bank preference shares, being greater than the expenditures accrued. For the remaining quarters, the expenditures of the support were larger than the related revenues.

Έσοδα Γενικής Κυβέρνησης (σε δις. €)  
Revenue of General Government (in bil. €)

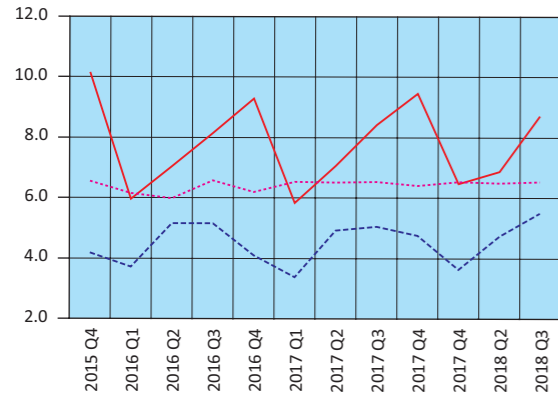

— Φόροι στην παραγωγή και στις εισαγωγές – Taxes on production and imports  
 - - Φόροι στο εισόδημα – Taxes on income  
 ··· Κοινωνικές εισφορές – Social contributions

Έξοδα Γενικής Κυβέρνησης (σε δις. €)  
Expenditure of General Government (in bil. €)

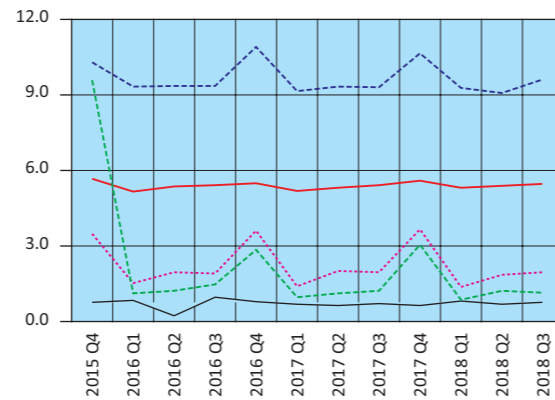

— Αμοιβές εξαρτημένης εργασίας – Compensation of employees  
 - - Κοινωνικές παροχές – Social benefits  
 ··· Προϊόντα και υπηρεσίες – Goods and services  
 — Λοιπές τρέχουσες μεταβιβάσεις – Other current transfers  
 - - Κεφαλαιακές μεταβιβάσεις – Capital transfers

Έσοδα - Πρωτογενείς δαπάνες - Συνολικές δαπάνες (σε δις. €)  
Revenue - Primary expenditure - Total expenditure (in bil. €)



— Έσοδα – Revenue  
 - - Συνολικές δαπάνες – Total expenditure  
 ··· Πρωτογενείς δαπάνες – Primary expenditure

Πρωτογενές ισοζύγιο και ισοζύγιο Γενικής Κυβέρνησης (σε δις. €)  
Primary balance and overall balance of General Government (in bil. €)

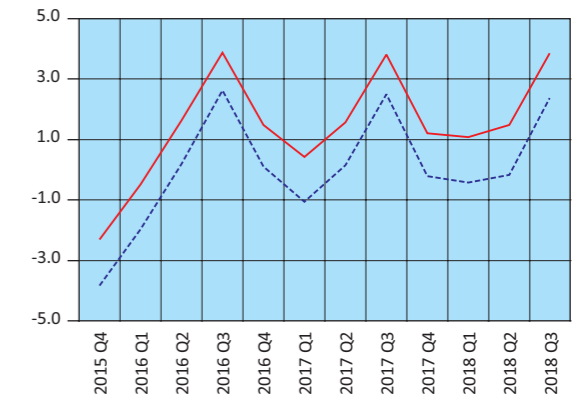

— Πρωτογενές ισοζύγιο – Primary balance  
 - - Ισοζύγιο Γενικής Κυβέρνησης – Overall balance of General Government



Πίνακας 13. ΕΛΛΑΣ: ΧΡΕΟΣ ΓΕΝΙΚΗΣ ΚΥΒΕΡΝΗΣΗΣ, 2007 - 2018

Σε εκατομμύρια €

	2007	2008	2009	2010	2011	2012 <sup>(1)</sup>
<b>Ονομαστική αξία υπολοίπου χρέους στο τέλος του έτους</b>	<b>239,915</b>	<b>264,775</b>	<b>301,062</b>	<b>330,570</b>	<b>356,235</b>	<b>305,085</b>
Νόμισμα και καταθέσεις	751	844	1,663	1,203	1,106	1,055
Χρεόγραφα εκτός από μετοχές, χωρίς χρηματοοικονομικά παράγωγα	201,108	225,449	262,773	262,555	251,622	93,432
Βραχυπρόθεσμα (≤1 έτους)	1,625	5,496	10,024	8,273	10,850	15,309
Μακροπρόθεσμα (>1 έτους)	199,483	219,953	252,749	254,282	240,772	78,123
Δάνεια	38,056	38,482	36,626	66,812	103,507	210,598
Βραχυπρόθεσμα	3,842	4,290	3,413	3,169	2,918	2,491
Μακροπρόθεσμα	34,214	34,192	33,213	63,643	100,589	208,107
(% του χρέους)						
Νόμισμα και καταθέσεις	0.3	0.3	0.6	0.4	0.3	0.3
Χρεόγραφα εκτός από μετοχές, χωρίς χρηματοοικονομικά παράγωγα	83.8	85.1	87.3	79.4	70.6	30.6
Βραχυπρόθεσμα	0.7	2.1	3.3	2.5	3.0	5.0
Μακροπρόθεσμα	83.1	83.1	84.0	76.9	67.6	25.6
Δάνεια	15.9	14.5	12.2	20.2	29.1	69.0
Βραχυπρόθεσμα	1.6	1.6	1.1	1.0	0.8	0.8
Μακροπρόθεσμα	14.3	12.9	11.0	19.3	28.2	68.2

Πηγή: Διεύθυνση Εθνικών Λογαριασμών ΕΛΣΤΑΤ.

(1) Περιλαμβάνει μείωση του χρέους στο πλαίσιο της πρωτοβουλίας «Συμμετοχή του ιδιωτικού τομέα» (PSI).

Table 13. GREECE: GENERAL GOVERNMENT DEBT, 2007 - 2018

In million €

	2013	2014	2015	2016	2017	2018 Q3	
<b>320,498</b>	<b>319,629</b>	<b>311,725</b>	<b>315,011</b>	<b>317,414</b>	<b>334,988</b>	<b>334,988</b>	<b>Nominal value of debt outstanding at the end of the year</b>
1,088	6,374	5,546	5,987	5,950	6,130	6,130	Currency and deposits
79,194	69,466	61,084	57,163	54,944	54,397	54,397	Securities other than shares, excl. financial derivatives
10,874	12,201	10,934	10,134	14,322	12,727	12,727	Short-term (≤1 year)
68,320	57,265	50,150	47,029	40,622	41,670	41,670	Long-term (>1 year)
240,216	243,789	245,095	251,861	256,520	274,461	274,461	Loans
2,164	2,370	1,505	2,198	2,018	685	685	Short-term
238,052	241,419	243,590	249,663	254,502	273,776	273,776	Long-term
(% of debt)							
0.3	2.0	1.8	1.9	1.9	1.8	1.8	Currency and deposits
24.7	21.7	19.6	18.1	17.3	16.2	16.2	Securities other than shares, excl. financial derivatives
3.4	3.8	3.5	3.2	4.5	3.8	3.8	Short-term
21.3	17.9	16.1	14.9	12.8	12.4	12.4	Long-term
75.0	76.3	78.6	80.0	80.8	81.9	81.9	Loans
0.7	0.7	0.5	0.7	0.6	0.2	0.2	Short-term
74.3	75.5	78.1	79.3	80.2	81.7	81.7	Long-term

Source: National Accounts Division ELSTAT.

(1) Includes debt reduction under the private sector involvement (PSI) initiative.

Δομή χρέους Γενικής Κυβέρνησης (ποσοστό % συνόλου)  
Structure of General Government debt (percentage of total)

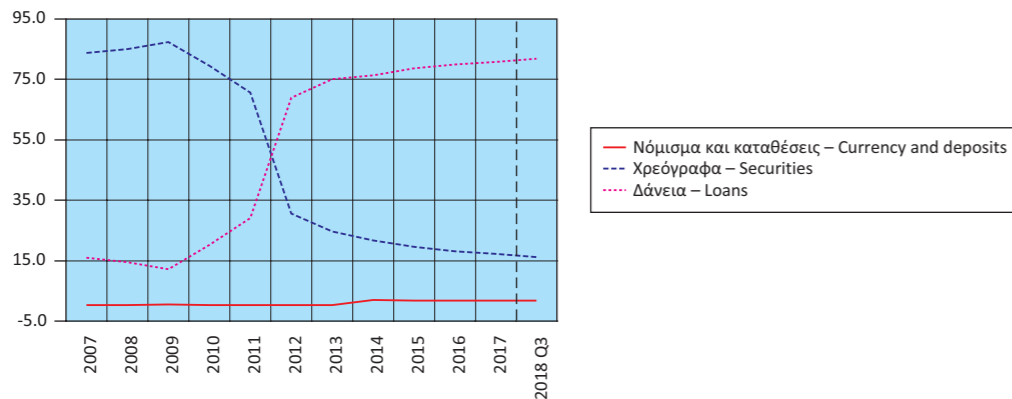

Διαχρονική εξέλιξη του χρέους ως ποσοστό (%) του ΑΕΠ  
Evolution of debt as percentage of GDP

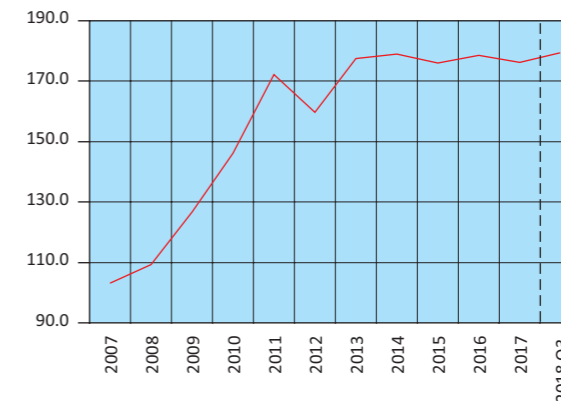

Πίνακας 14. ΕΛΛΑΣ: ΠΛΗΘΥΣΜΟΣ ΗΛΙΚΙΑΣ 15 ΕΤΩΝ ΚΑΙ ΑΝΩ, ΚΑΤΑ ΚΑΤΑΣΤΑΣΗ ΑΠΑΣΧΟΛΗΣΗΣ, ΤΡΙΜΗΝΙΑΙΑ ΣΤΟΙΧΕΙΑ, 2012 - 2018

Σε χιλιάδες

Περίοδος αναφοράς	Γενικό σύνολο (1) Grand total	Εργατικό δυναμικό				
		Σύνολο Total	Ποσοστό (%) επί του πληθυσμού Percent of population	Απασχολούμενοι Employed	Ποσοστό (%) επί του εργατικού δυναμικού Percent of labour force	Άνεργοι Unemployed
2012 Α' Τρίμηνο	9,364.7	4,904.1	52.4	3,785.0	77.2	1,119.1
2012 Β' Τρίμηνο	9,351.1	4,892.9	52.3	3,729.9	76.2	1,163.0
2012 Γ' Τρίμηνο	9,338.0	4,886.3	52.3	3,668.0	75.1	1,218.4
2012 Δ' Τρίμηνο	9,325.3	4,877.0	52.3	3,597.0	73.8	1,279.9
2013 Α' Τρίμηνο	9,316.5	4,840.2	52.0	3,504.2	72.4	1,336.0
2013 Β' Τρίμηνο	9,311.7	4,862.9	52.2	3,535.0	72.7	1,327.9
2013 Γ' Τρίμηνο	9,307.1	4,854.0	52.2	3,533.7	72.8	1,320.3
2013 Δ' Τρίμηνο	9,302.7	4,817.1	51.8	3,479.9	72.2	1,337.2
2014 Α' Τρίμηνο	9,295.8	4,826.0	51.9	3,483.7	72.2	1,342.3
2014 Β' Τρίμηνο	9,286.6	4,819.2	51.9	3,539.1	73.4	1,280.1
2014 Γ' Τρίμηνο	9,277.5	4,816.3	51.9	3,586.9	74.5	1,229.4
2014 Δ' Τρίμηνο	9,268.5	4,781.1	51.6	3,535.3	73.9	1,245.9
2015 Α' Τρίμηνο	9,259.1	4,777.0	51.6	3,504.4	73.4	1,272.5
2015 Β' Τρίμηνο	9,250.7	4,805.7	51.9	3,625.5	75.4	1,180.1
2015 Γ' Τρίμηνο	9,242.3	4,831.6	52.3	3,671.1	76.0	1,160.5
2015 Δ' Τρίμηνο	9,234.1	4,816.3	52.2	3,641.7	75.6	1,174.7
2016 Α' Τρίμηνο	9,226.3	4,801.4	52.0	3,606.3	75.1	1,195.1
2016 Β' Τρίμηνο	9,217.2	4,814.7	52.2	3,702.6	76.9	1,112.1
2016 Γ' Τρίμηνο	9,208.3	4,829.3	52.4	3,736.7	77.4	1,092.6
2016 Δ' Τρίμηνο	9,199.4	4,772.6	51.9	3,648.6	76.4	1,124.0
2017 Α' Τρίμηνο	9,190.7	4,774.0	51.9	3,659.3	76.7	1,114.7
2017 Β' Τρίμηνο	9,181.4	4,808.0	52.4	3,791.4	78.9	1,016.6
2017 Γ' Τρίμηνο	9,172.3	4,793.8	52.3	3,823.7	79.8	970.1
2017 Δ' Τρίμηνο	9,163.3	4,743.1	51.8	3,736.3	78.8	1,006.8
2018 Α' Τρίμηνο	9,154.0	4,725.0	51.6	3,723.8	78.8	1,001.2
2018 Β' Τρίμηνο	9,144.7	4,766.4	52.1	3,860.4	81.0	906.0
2018 Γ' Τρίμηνο	9,135.5	4,765.9	52.2	3,894.2	81.7	871.8
2018 Δ' Τρίμηνο	9,126.4	4,714.8	51.7	3,833.7	42.0	881.1

Πηγή: Διεύθυνση Στατιστικών Πληθυσμού και Αγοράς Εργασίας ΕΛΣΤΑΤ.

(1) Συνολικός πληθυσμός ατόμων που διαμένουν σε ιδιωτικά νοικοκυριά, ηλικίας 15 ετών και άνω, όπως εκτιμάται με βάση τα αποτελέσματα της Απογραφής Πληθυσμού 2011.

Table 14. GREECE: POPULATION AGED 15 YEARS AND OVER BY EMPLOYMENT STATUS, QUARTERLY DATA, 2012 - 2018

In thousands

Reference period	Labour force					Μη οικονομικά ενεργός πληθυσμός Economically non-active population
	Ποσοστό (%) επί του εργατικού δυναμικού Percent of labour force	Μέσο ετήσιο ποσοστό (%) ανεργίας Annual average unemployment rate (%)	Ετήσια μεταβολή (%) εργατικού δυναμικού Year-on-year change (%) of labour force	Ετήσια μεταβολή (%) στο πλήθος απασχολουμένων Year-on-year change (%) in the number of employed	Ετήσια μεταβολή (%) στο πλήθος ανέργων Year-on-year change (%) in the number of unemployed	
2012 1st Quarter	22.8		-1.2	-9.1	40.0	4,460.6
2012 2nd Quarter	23.8	24.4	-0.9	-9.6	42.6	4,458.2
2012 3rd Quarter	24.9		-0.8	-9.2	37.9	4,451.7
2012 4th Quarter	26.2		-0.8	-7.5	24.4	4,448.3
2013 1st Quarter	27.6		-1.3	-7.4	19.4	4,476.3
2013 2nd Quarter	27.3	27.5	-0.6	-5.2	14.2	4,448.8
2013 3rd Quarter	27.2		-0.7	-3.7	8.4	4,453.1
2013 4th Quarter	27.8		-1.2	-3.3	4.5	4,485.6
2014 1st Quarter	27.8		-0.3	-0.6	0.5	4,469.8
2014 2nd Quarter	26.6	26.5	-0.9	0.1	-3.6	4,467.4
2014 3rd Quarter	25.5		-0.8	1.5	-6.9	4,461.2
2014 4th Quarter	26.1		-0.7	1.6	-6.8	4,487.4
2015 1st Quarter	26.6		-1.0	0.6	-5.2	4,482.2
2015 2nd Quarter	24.6	24.9	-0.3	2.4	-7.8	4,445.0
2015 3rd Quarter	24.0		0.3	2.3	-5.6	4,410.7
2015 4th Quarter	24.4		0.7	3.0	-5.7	4,417.8
2016 1st Quarter	24.9		0.5	2.9	-6.1	4,424.9
2016 2nd Quarter	23.1	23.5	0.2	2.1	-5.8	4,402.5
2016 3rd Quarter	22.6		0.0	1.8	-5.9	4,379.0
2016 4th Quarter	23.6		-0.9	0.2	-4.3	4,426.9
2017 1st Quarter	23.3		-0.6	1.5	-6.7	4,416.7
2017 2nd Quarter	21.1	21.5	-0.1	2.4	-8.6	4,373.4
2017 3rd Quarter	20.2		-0.7	2.3	-11.2	4,378.5
2017 4th Quarter	21.2		-0.6	2.4	-10.4	4,420.2
2018 1st Quarter	21.2		-1.0	1.8	-10.2	4,429.1
2018 2nd Quarter	19.0	19.3	-0.9	1.8	-10.9	4,378.3
2018 3rd Quarter	18.3		-0.6	1.8	-10.1	4,369.5
2018 4th Quarter	18.7		-0.6	2.6	-12.5	4,411.6

Source: Population and Labour Market Statistics Division ELSTAT.

(1) Total number of persons residing in private households, aged 15 years and over, according to the results of the 2011 Population Census.

Εργατικό δυναμικό, απασχολούμενοι, άνεργοι (ετήσια μεταβολή %)  
Labour force, employed, unemployed (year-on-year change %)

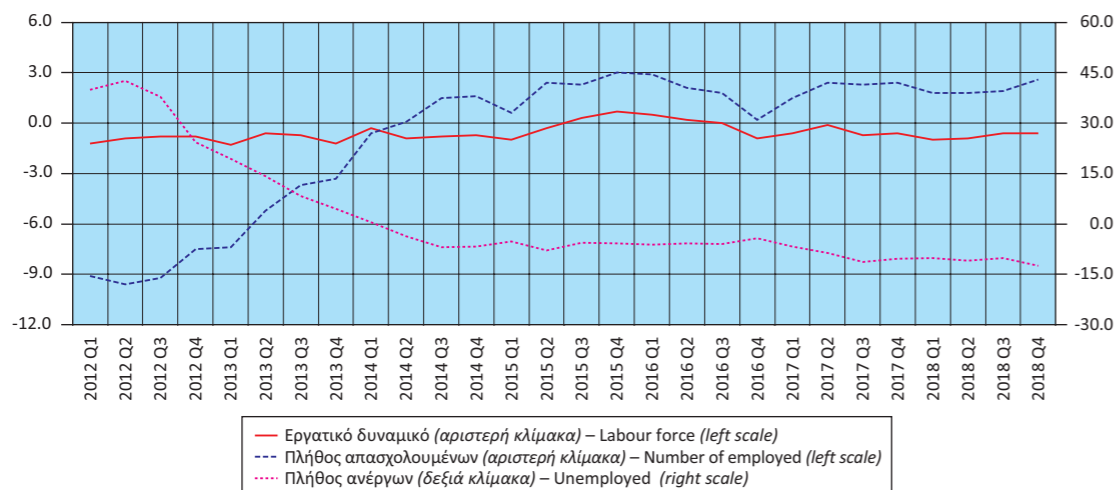

Πίνακας 15. ΕΛΛΑΣ: ΠΟΣΟΣΤΟ (%) ΑΝΕΡΓΙΑΣ ΓΙΑ ΤΟ ΣΥΝΟΛΟ ΤΟΥ ΠΛΗΘΥΣΜΟΥ, ΓΙΑ ΑΡΡΕΝΕΣ - ΘΗΛΕΙΣ ΚΑΙ ΓΙΑ ΑΤΟΜΑ ΗΛΙΚΙΑΣ 15 - 29 ΕΤΩΝ<sup>(1)</sup>, 2006 - 2018

Table 15. GREECE: UNEMPLOYMENT RATE (%) FOR TOTAL POPULATION, MALES - FEMALES AND FOR PERSONS AGED 15 - 29 YEARS<sup>(1)</sup>, 2006 - 2018

Έτος Year	Σύνολο Total	Άρρενες Males	Θήλειες Females	Άτομα ηλικίας 15 - 29 ετών Persons aged 15 - 29 years
2006	9.0	5.7	13.8	18.1
2007	8.4	5.2	12.9	17.3
2008	7.8	5.1	11.5	16.2
2009	9.6	7.0	13.3	18.8
2010	12.7	10.0	16.3	24.4
2011	17.9	15.1	21.5	34.8
2012	24.4	21.5	28.2	43.7
2013	27.5	24.5	31.3	48.7
2014	26.5	23.6	30.2	45.0
2015	24.9	21.7	28.9	41.3
2016	23.5	19.9	28.1	38.4
2017	21.5	17.8	26.1	35.6
2018	19.3	15.4	24.2	32.3

Πηγή: Διεύθυνση Στατιστικών Πληθυσμού και Αγοράς Εργασίας ΕΛΣΤΑΤ.  
(1) Τα στοιχεία αναφέρονται στους μέσους ετήσιους όρους.

Source: Population and Labour Market Statistics Division ELSTAT.  
(1) Data refer to the annual average.

Πίνακας 16. ΕΛΛΑΣ: ΑΠΑΣΧΟΛΟΥΜΕΝΟΙ 15 ΕΤΩΝ ΚΑΙ ΑΝΩ, ΚΑΤΑ ΚΛΑΔΟ ΟΙΚΟΝΟΜΙΚΗΣ ΔΡΑΣΤΗΡΙΟΤΗΤΑΣ, 2007 - 2018

	2007	2008 <sup>(1)</sup>	2009	2010	2011	2012	2013
<i>(Απόλυτοι αριθμοί σε χιλιάδες)</i>							
<b>Σύνολο</b>	<b>4,564.0</b>	<b>4,610.5</b>	<b>4,556.0</b>	<b>4,389.8</b>	<b>4,054.3</b>	<b>3,695.0</b>	<b>3,513.2</b>
Γεωργία, δασοκομία και αλιεία	517.1	513.8	532.9	544.2	500.7	480.5	481.1
Βιομηχανία, συμπεριλαμβανομένης της ενέργειας	626.5	627.1	592.0	540.2	471.4	410.4	384.3
Κατασκευές	397.9	397.3	370.7	319.6	245.8	200.9	162.3
Εμπόριο, ξενοδοχεία και εστιατόρια, μεταφορές και επικοινωνίες	1,402.1	1,434.0	1,428.9	1,380.0	1,298.1	1,163.2	1,114.2
Χρηματοπιστωτικές δραστηριότητες, δραστηριότητες σχετικές με την ακίνητη περιουσία, εκμισθώσεις και επιχειρηματικές δραστηριότητες	420.5	466.1	457.3	438.0	432.4	424.9	394.2
Άλλες υπηρεσίες	1,200.0	1,172.2	1,174.3	1,167.8	1,106.0	1,015.1	977.1
<i>(Ποσοστιαία αναλογία %)</i>							
<b>Σύνολο</b>	<b>100.0</b>	<b>100.0</b>	<b>100.0</b>	<b>100.0</b>	<b>100.0</b>	<b>100.0</b>	<b>100.0</b>
Γεωργία, δασοκομία και αλιεία	11.3	11.1	11.7	12.4	12.3	13.0	13.7
Βιομηχανία, συμπεριλαμβανομένης της ενέργειας	13.7	13.6	13.0	12.3	11.6	11.1	10.9
Κατασκευές	8.7	8.6	8.1	7.3	6.1	5.4	4.6
Εμπόριο, ξενοδοχεία και εστιατόρια, μεταφορές και επικοινωνίες	30.7	31.1	31.4	31.4	32.0	31.5	31.7
Χρηματοπιστωτικές δραστηριότητες, δραστηριότητες σχετικές με την ακίνητη περιουσία, εκμισθώσεις και επιχειρηματικές δραστηριότητες	9.2	10.1	10.0	10.0	10.7	11.5	11.2
Άλλες υπηρεσίες	26.3	25.4	25.8	26.6	27.3	27.5	27.8

Πηγή: Διεύθυνση Στατιστικών Πληθυσμού και Αγοράς Εργασίας ΕΛΣΤΑΤ.

(1) Από το 2008, τα στοιχεία δεν είναι απολύτως συγκρίσιμα με τα στοιχεία των προηγούμενων ετών, λόγω της εφαρμογής του νέου κώδικα ταξινόμησης των κλάδων οικονομικής δραστηριότητας.

Ποσοστό (%) ανεργίας για το σύνολο του πληθυσμού, για άρρενες - θήλειες και για άτομα ηλικίας 15 - 29 ετών  
Unemployment rate (%) for total population, males - females and for persons aged 15 - 29 years

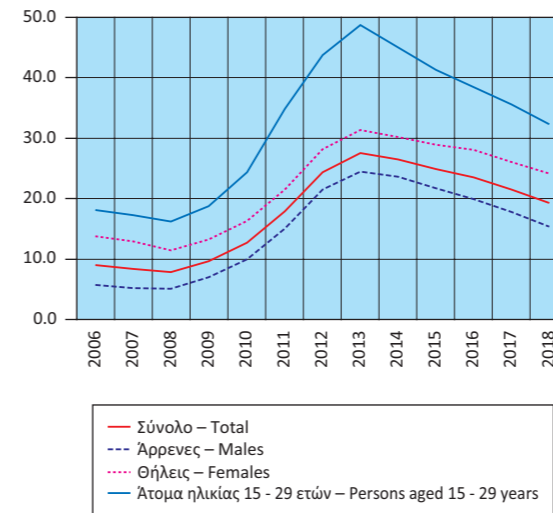

Ποσοστό (%) απασχολουμένων, κατά κλάδο οικονομικής δραστηριότητας  
Percentage of persons employed by branch of economic activity

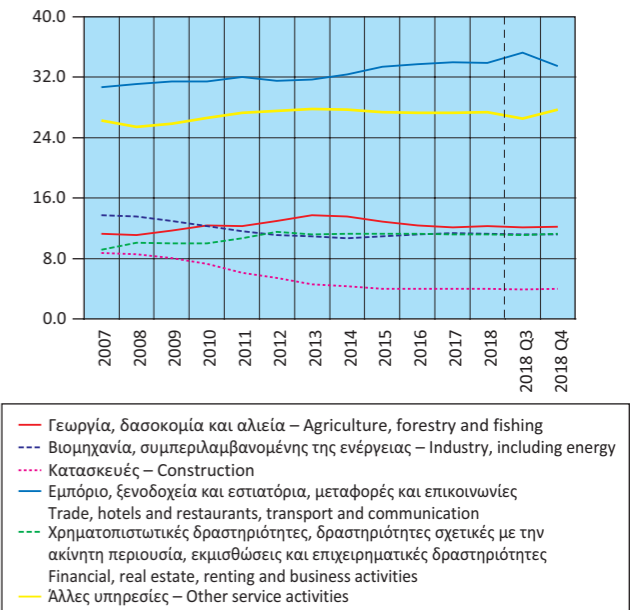

Table 16. GREECE: EMPLOYED PERSONS AGED 15 YEARS AND OVER BY BRANCH OF ECONOMIC ACTIVITY, 2007 - 2018

	2014	2015	2016	2017	2018	2018 Q3	2018 Q4
<i>(Absolute numbers in thousands)</i>							
<b>Σύνολο</b>	<b>3,536.2</b>	<b>3,610.7</b>	<b>3,673.6</b>	<b>3,752.7</b>	<b>3,828.0</b>	<b>3,894.2</b>	<b>3,833.7</b>
Γεωργία, δασοκομία και αλιεία	479.9	465.7	454.5	453.4	469.6	472.7	467.6
Βιομηχανία, συμπεριλαμβανομένης της ενέργειας	378.1	394.2	412.9	428.9	432.1	437.2	431.2
Κατασκευές	151.6	145.2	147.1	149.3	151.6	150.3	153.7
Εμπόριο, ξενοδοχεία και εστιατόρια, μεταφορές και επικοινωνίες	1,146.9	1,206.3	1,238.9	1,275.4	1,298.3	1,369.6	1,285.5
Χρηματοπιστωτικές δραστηριότητες, δραστηριότητες σχετικές με την ακίνητη περιουσία, εκμισθώσεις και επιχειρηματικές δραστηριότητες	400.2	409.7	415.9	421.3	428.7	432.7	434.1
Άλλες υπηρεσίες	979.6	989.6	1,004.3	1,024.4	1,047.7	1,031.6	1,061.6
<i>(In percent of total)</i>							
<b>Σύνολο</b>	<b>100.0</b>	<b>100.0</b>	<b>100.0</b>	<b>100.0</b>	<b>100.0</b>	<b>100.0</b>	<b>100.0</b>
Γεωργία, δασοκομία και αλιεία	13.6	12.9	12.4	12.1	12.3	12.1	12.2
Βιομηχανία, συμπεριλαμβανομένης της ενέργειας	10.7	10.9	11.2	11.4	11.3	11.2	11.2
Κατασκευές	4.3	4.0	4.0	4.0	4.0	3.9	4.0
Εμπόριο, ξενοδοχεία και εστιατόρια, μεταφορές και επικοινωνίες	32.4	33.4	33.7	34.0	33.9	35.2	33.5
Χρηματοπιστωτικές δραστηριότητες, δραστηριότητες σχετικές με την ακίνητη περιουσία, εκμισθώσεις και επιχειρηματικές δραστηριότητες	11.3	11.3	11.3	11.2	11.2	11.1	11.3
Άλλες υπηρεσίες	27.7	27.4	27.3	27.3	27.4	26.5	27.7

Source: Population and Labour Market Statistics Division ELSTAT.

(1) From 2008 onwards, data are not fully comparable with those of previous years, due to the introduction of a new sectoral classification.

Πίνακας 17. ΕΛΛΑΣ: ΔΕΙΚΤΕΣ ΟΙΚΟΝΟΜΙΚΗΣ ΔΡΑΣΤΗΡΙΟΤΗΤΑΣ, 2016 - 2019

Ετήσια μεταβολή (%)

	2016	2017	2018	2017 Q2	2017 Q3	2017 Q4
Δείκτης Κύκλου Εργασιών στη Βιομηχανία	-5.0	11.8	11.0	13.1	4.9	6.9
1. Ενέργεια	-12.7	23.9	21.6	31.3	3.4	10.4
2. Ενδιάμεσα αγαθά	-0.2	10.2	6.6	10.3	12.3	9.5
3. Κεφαλαιουχικά αγαθά	3.2	1.7	0.9	0.0	-0.4	-7.6
4. Διαρκή καταναλωτικά αγαθά	-3.4	8.7	-5.6	-0.3	8.8	9.3
5. Μη διαρκή καταναλωτικά αγαθά	-1.1	0.7	2.9	-0.9	0.1	1.1
Δείκτης Κύκλου Εργασιών στη Βιομηχανία, εσωτ. αγορά	-3.2	5.4	9.0	4.3	3.3	-1.1
Δείκτης Κύκλου Εργασιών στη Βιομηχανία, εξωτ. αγορά	-7.4	20.8	13.6	26.2	7.3	18.0
Χώρες Ευρωζώνης	-5.8	15.8	9.9	18.2	4.9	21.2
Χώρες εκτός Ευρωζώνης	-8.2	23.5	15.4	30.8	8.4	16.6
Δείκτης Βιομηχανικής Παραγωγής (όγκος)	2.5	4.5	1.1	2.9	3.5	1.6
1. Ενέργεια	1.4	5.8	0.0	6.9	2.3	-1.3
2. Ενδιάμεσα αγαθά	4.7	6.8	0.7	4.0	7.8	5.4
3. Κεφαλαιουχικά αγαθά	2.9	4.5	2.0	-0.9	0.2	-0.5
4. Διαρκή καταναλωτικά αγαθά	-1.4	2.8	-2.9	2.2	-6.2	7.6
5. Μη διαρκή καταναλωτικά αγαθά	2.3	0.7	3.0	-2.2	2.7	3.4
Δείκτης Παραγωγής στις Κατασκευές	22.9	-14.6	0.8	-4.6	-31.7	-21.5
Παραγωγή κτηρίων	18.1	-10.2	17.7	-4.1	-16.1	-13.0
Παραγωγή έργων πολιτικού μηχανικού	26.8	-17.9	-13.1	-5.0	-40.9	-28.3
Οικοδομική Δραστηριότητα						
Αριθμός οικοδομικών αδειών	-5.5	8.6	10.3	16.1	-0.1	9.0
Επιφάνεια (m <sup>2</sup> )	-12.8	17.7	23.4	26.0	1.3	25.2
Όγκος (m <sup>3</sup> )	-28.9	20.1	21.8	29.4	5.2	34.3
Δείκτες Κύκλου Εργασιών στον Τομέα των Μεταφορών						
1. Χερσαίες μεταφορές και μεταφορές μέσω αγωγών	-2.3	10.9	-0.9	10.7	13.0	11.7
2. Πλωτές μεταφορές	-4.5	-9.5	-0.4	-11.4	-10.1	-2.2
3. Αεροπορικές μεταφορές	3.9	10.4	1.6	16.6	6.7	15.1
4. Αποθήκευση και υποστηρικτικές προς τη μεταφορά δραστηριότητες	8.1	8.1	8.8	9.9	7.9	14.6
5. Ταξιδιωτικών πρακτορείων, γραφείων οργανωμένων ταξιδιών, υπηρεσιών κρατήσεων και συναφείς δραστηριότητες	-4.7	9.1	27.0	6.6	13.4	11.1
Δείκτης Κύκλου Εργασιών στο Χονδρικό Εμπόριο	-1.6	3.7	6.9	2.4	2.9	2.5
Δείκτης Κύκλου Εργασιών στο Λιανικό Εμπόριο <sup>(3)</sup>	-2.1	1.8	2.0	2.5	0.5	0.1
Δείκτης Όγκου στο Λιανικό Εμπόριο <sup>(3)</sup>	-0.6	1.2	1.5	2.1	0.9	-0.5
Δείκτης Κύκλου Εργασιών στον Τομέα Υπηρεσιών Παροχής Καταλύματος και Εστίασης	0.8	8.2	9.0	5.3	14.5	7.0
Δείκτης Κύκλου Εργασιών στον κλάδο Υπηρεσιών Παροχής Καταλύματος	15.4	17.8	8.2	16.9	19.7	12.0
Δείκτης Κύκλου Εργασιών στον κλάδο Υπηρεσιών Εστίασης	-12.7	-3.4	0.2	-8.9	4.0	3.0
Δείκτες Κύκλου Εργασιών στον Τομέα Ενημέρωσης και Επικοινωνίας						
1. Παραγωγή κινηματογραφικών ταινιών, βίντεο και τηλεοπτικών προγραμμάτων, ηχογραφήσεις και μουσικές εκδόσεις	-1.3	-5.0	7.0	5.7	2.6	-7.5
2. Δραστηριότητες προγραμματισμού και ραδιοτηλεοπτικών εκπομπών	-15.0	-3.7	15.6	-9.1	-1.3	10.9
Δείκτες Κύκλου Εργασιών στον Τομέα Υπηρεσιών						
1. Εκδοτικές δραστηριότητες	-8.3	-19.5	-3.2	-11.0	-24.8	-19.8
2. Τηλεπικοινωνίες	0.5	-0.5	1.0	0.1	-0.9	-1.8
3. Πληροφορική	8.8	3.1	6.6	10.4	1.9	-3.2
4. Δραστηριότητες σχετικές με την απασχόληση	17.7	7.0	16.4	5.6	9.8	7.9
5. Δραστηριότητες καθαρισμού	-23.0	-3.8	9.7	-6.8	1.8	-7.2
Δείκτης Απασχολούμενων Ατόμων στο Λιανικό Εμπόριο	0.7	2.4	0.9	3.5	2.2	0.7
Κίνηση Μουσείων και Αρχαιολογικών Χώρων <sup>(4)</sup>	-4.6	17.3		22.6	16.2	15.0
Εισπράξεις Μουσείων και Αρχαιολογικών Χώρων <sup>(4)</sup>	54.1	18.7		22.7	15.8	20.5

Πηγή: ΕΛΣΤΑΤ.

(1) Περιέχει προσωρινά στοιχεία.

(2) Τελευταία διαθέσιμα στοιχεία μηνός ή τριμήνου (όχι αθροιστικά έτους).

(3) Συμπεριλαμβάνονται καύσιμα και λιπαντικά αυτοκινήτων.

(4) Πηγή: Ταμείο Αρχαιολογικών Πόρων και Απαλλοτριώσεων (ΤΑΠ).

Table 17. GREECE: INDICES OF ECONOMIC ACTIVITY, 2016 - 2019

Year-on-year change (%)

	2018 Q1	2018 Q2	2018 Q3	2018 Q4	Τελευταία διαθέσιμη περίοδος (1) (2) Latest available period		
	6.5	12.1	17.3	8.2	-7.6	lav./Jan. 2019	Turnover Index in Industry
1. Ενέργεια	9.3	23.7	40.0	15.1	-19.5	lav./Jan. 2019	1. Energy
2. Ενδιάμεσα αγαθά	9.3	8.0	6.9	2.5	-3.1	lav./Jan. 2019	2. Intermediate goods
3. Κεφαλαιουχικά αγαθά	-0.5	1.7	1.3	1.2	-3.0	lav./Jan. 2019	3. Capital goods
4. Διαρκή καταναλωτικά αγαθά	8.6	-1.9	-10.2	-15.9	-6.8	lav./Jan. 2019	4. Consumer durables
5. Μη διαρκή καταναλωτικά αγαθά	0.1	2.6	2.7	6.5	7.8	lav./Jan. 2019	5. Consumer non-durables
Δείκτης Κύκλου Εργασιών στη Βιομηχανία, εσωτ. αγορά	6.2	8.8	15.4	5.1	0.6	lav./Jan. 2019	Turnover Index in Industry for the domestic market
Δείκτης Κύκλου Εργασιών στη Βιομηχανία, εξωτ. αγορά	7.0	16.1	19.8	11.8	-16.5	lav./Jan. 2019	Turnover Index in Industry for the non-domestic market
Χώρες Ευρωζώνης	6.5	3.2	13.9	16.6	8.0	lav./Jan. 2019	Eurozone countries
Χώρες εκτός Ευρωζώνης	7.2	22.9	22.5	9.5	-27.4	lav./Jan. 2019	Non-eurozone countries
Δείκτης Βιομηχανικής Παραγωγής (όγκος)	-0.6	1.6	1.6	1.5	3.4	lav./Jan. 2019	Industrial Production Index (volume)
1. Ενέργεια	-3.6	0.1	3.2	0.5	5.0	lav./Jan. 2019	1. Energy
2. Ενδιάμεσα αγαθά	0.7	1.2	0.1	0.6	-2.5	lav./Jan. 2019	2. Intermediate goods
3. Κεφαλαιουχικά αγαθά	-1.2	7.2	3.2	-0.6	4.6	lav./Jan. 2019	3. Capital goods
4. Διαρκή καταναλωτικά αγαθά	5.6	2.5	-6.6	-12.5	-15.3	lav./Jan. 2019	4. Consumer durables
5. Μη διαρκή καταναλωτικά αγαθά	3.2	3.0	0.7	5.5	6.6	lav./Jan. 2019	5. Consumer non-durables
Δείκτης Παραγωγής στις Κατασκευές	-0.7	-4.6	8.3	0.9	0.9	2018 Q4	Production Index in Construction
Παραγωγή κτηρίων	36.0	15.4	14.2	11.1	11.1	2018 Q4	Building construction
Παραγωγή έργων πολιτικού μηχανικού	-24.9	-20.4	3.5	-9.1	-9.1	2018 Q4	Civil engineering
Οικοδομική Δραστηριότητα							Building Activity
Αριθμός οικοδομικών αδειών	6.5	8.9	11.5	13.6	-7.5	Δεκ./Dec. 2018	Number of building permits
Επιφάνεια (m <sup>2</sup> )	11.8	22.5	21.7	34.5	20.5	Δεκ./Dec. 2018	Surface (m <sup>2</sup> )
Όγκος (m <sup>3</sup> )	4.2	26.3	20.4	32.7	27.3	Δεκ./Dec. 2018	Volume (m <sup>3</sup> )
Δείκτες Κύκλου Εργασιών στον Τομέα των Μεταφορών							Turnover Indices in the Transport Sector
1. Χερσαίες μεταφορές και μεταφορές μέσω αγωγών	-1.1	-1.8	1.7	-2.2	-2.2	2018 Q4	1. Land transport and transport via pipelines
2. Πλωτές μεταφορές	0.3	8.0	-11.4	10.2	10.2	2018 Q4	2. Water transport
3. Αεροπορικές μεταφορές	7.0	-4.6	1.7	5.9	5.9	2018 Q4	3. Air transport
4. Αποθήκευση και υποστηρικτικές προς τη μεταφορά δραστηριότητες	14.4	11.1	6.9	4.2	4.2	2018 Q4	4. Warehousing and support activities for transportation
5. Ταξιδιωτικών πρακτορείων, γραφείων οργανωμένων ταξιδιών, υπηρεσιών κρατήσεων και συναφείς δραστηριότητες	24.8	12.6	34.1	32.7	32.7	2018 Q4	5. Travel agency, tour operator reservation service and related activities
Δείκτης Κύκλου Εργασιών στο Χονδρικό Εμπόριο	2.7	6.6	12.4	5.8	5.8	2018 Q4	Turnover Indices in Wholesale Trade
Δείκτης Κύκλου Εργασιών στο Λιανικό Εμπόριο <sup>(3)</sup>	0.1	2.9	4.5	0.3	-2.3	lav./Jan. 2019	Turnover Index in Retail Trade <sup>(3)</sup>
Δείκτης Όγκου στο Λιανικό Εμπόριο <sup>(3)</sup>	0.6	2.4	3.0	-0.4	-2.9	lav./Jan. 2019	Volume Index in Retail Trade <sup>(3)</sup>
Δείκτης Κύκλου Εργασιών στον Τομέα Υπηρεσιών Παροχής Καταλύματος και Εστίασης	9.7	11.0	9.9	2.8	2.8	2018 Q4	Turnover Index in Accommodation and Food Services
Δείκτης Κύκλου Εργασιών στον κλάδο Υπηρεσιών Παροχής Καταλύματος	8.9	11.9	7.2	4.3	4.3	2018 Q4	Turnover Index in Accommodation
Δείκτης Κύκλου Εργασιών στον κλάδο Υπηρεσιών Εστίασης	10.1	9.7	16.3	1.4	1.4	2018 Q4	Turnover Index in Food Service Activities Sector
Δείκτες Κύκλου Εργασιών στον Τομέα Ενημέρωσης και Επικοινωνίας							Turnover Indices in Information and Communication
1. Παραγωγή κινηματογραφικών ταινιών, βίντεο και τηλεοπτικών προγραμμάτων, ηχογραφήσεις και μουσικές εκδόσεις	10.5	2.4	15.5	2.0	2.0	2018 Q4	1. Motion picture, video and television programme production, sound recording and music publishing activities
2. Δραστηριότητες προγραμματισμού και ραδιοτηλεοπτικών εκπομπών	4.0	9.9	35.3	16.5	16.5	2018 Q4	2. Programming and broadcasting activities
Δείκτες Κύκλου Εργασιών στον Τομέα Υπηρεσιών							Turnover Indices for Specific Activities of the Services Sector
1. Εκδοτικές δραστηριότητες	-10.3	-19.7	8.1	8.9	8.9	2018 Q4	1. Publishing activities
2. Τηλεπικοινωνίες	-1.9	1.7	4.0	0.4	0.4	2018 Q4	2. Telecommunications
3. Πληροφορική	4.9	10.9	8.2	3.1	3.1	2018 Q4	3. Computer programming, consultancy and related activities
4. Δραστηριότητες σχετικές με την απασχόληση	24.7	22.1	8.0	13.4	13.4	2018 Q4	4. Employment activities
5. Δραστηριότητες καθαρισμού	-12.2	0.4	-13.9	-12.3	-12.3	2018 Q4	5. Cleaning activities
Δείκτης Απασχολούμενων Ατόμων στο Λιανικό Εμπόριο	0.9	1.1	1.9	-0.3	-0.3	2018 Q4	Index of Number of Persons Employed in Retail Trade
Κίνηση Μουσείων και Αρχαιολογικών Χώρων <sup>(4)</sup>	22.2	13.0	10.0		20.3	Νοέμβρ./Nov. 2018	Museums and Archaeological Sites Attendance <sup>(4)</sup>
Εισπράξεις Μουσείων και Αρχαιολογικών Χώρων <sup>(4)</sup>	31.4	16.8	8.2		25.1	Νοέμβρ./Nov. 2018	Receipts of Museums and Archaeological Sites <sup>(4)</sup>

Source: ELSTAT.

(1) Contains provisional data.

(2) Latest available monthly or quarterly data (not cumulative annual data).

(3) Including automotive fuel.

(4) Source: Archaeological Receipts Fund.

**Δείκτης Κύκλου Εργασιών στη Βιομηχανία**  
(ετήσια μεταβολή %)  
**Turnover Index in Industry**  
(y-o-y change %)

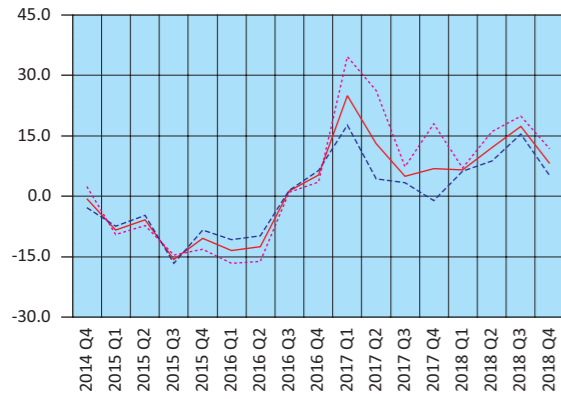

— Σύνολο αγοράς – Total market  
- - - Εγχώρια αγορά – Domestic market  
... Εξωτερική αγορά – Non-domestic market

**Δείκτης Κύκλου Εργασιών στη Βιομηχανία, εξωτερική αγορά**  
(ετήσια μεταβολή %)  
**Turnover Index in Industry for the non-domestic market**  
(y-o-y change %)

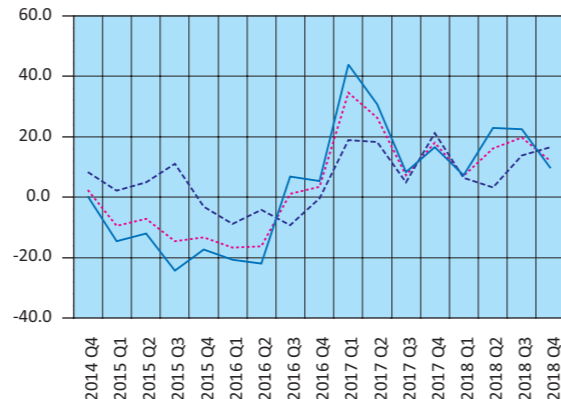

... Εξωτερική αγορά – Non-domestic market  
- - - Χώρες Ευρωζώνης – Eurozone countries  
— Χώρες εκτός Ευρωζώνης – Non-eurozone countries

**Δείκτης Βιομηχανικής Παραγωγής (όγκος)**  
(ετήσια μεταβολή %)  
**Industrial Production Index (volume)**  
(y-o-y change %)

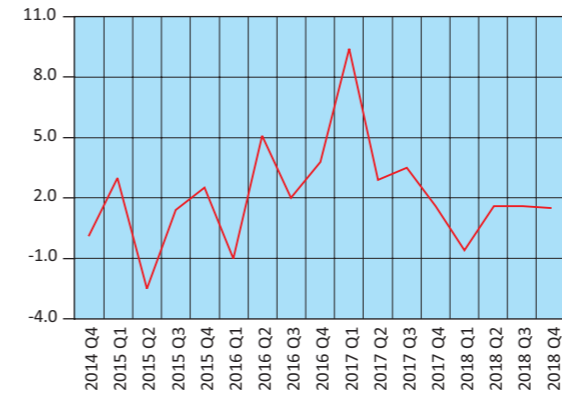

**Δείκτης Βιομηχανικής Παραγωγής (όγκος), κατά ομάδες βιομηχανικών κλάδων 1, 2, 3 (ετήσια μεταβολή %)**  
**Industrial Production Index (volume) by main industrial groupings 1, 2, 3 (y-o-y change %)**

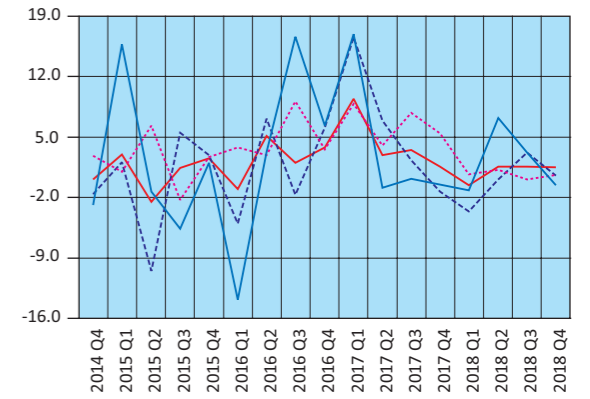

— Δείκτης Βιομηχανικής Παραγωγής – Industrial Production Index  
- - - Ενέργεια – Energy  
... Ενδιάμεσα αγαθά – Intermediate goods  
— Κεφαλαιουχικά αγαθά – Capital goods

**Δείκτης Παραγωγής στις Κατασκευές**  
(ετήσια μεταβολή %)  
**Production Index in Construction**  
(y-o-y change %)

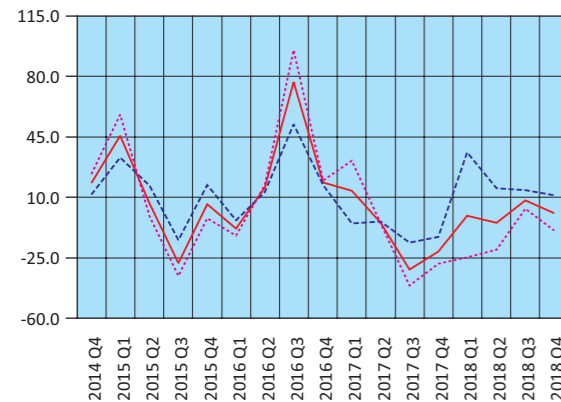

— Κατασκευές – Construction  
- - - Παραγωγή κτηρίων – Building construction  
... Έργα πολιτικού μηχανικού – Civil engineering

**Οικοδομική Δραστηριότητα**  
(ετήσια μεταβολή %)  
**Building Activity**  
(y-o-y change %)

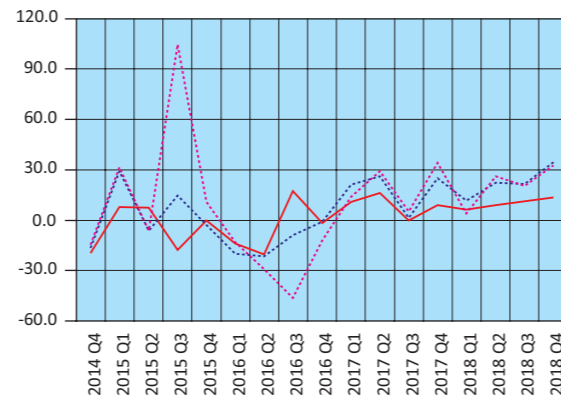

— Αριθμός οικοδομικών αδειών – Building permits  
- - - Επιφάνεια (m²) – Surface (m²)  
... Όγκος (m³) – Volume (m³)

**Δείκτης Βιομηχανικής Παραγωγής (όγκος), κατά ομάδες βιομηχανικών κλάδων 4, 5 (ετήσια μεταβολή %)**  
**Industrial Production Index (volume) by main industrial groupings 4, 5 (y-o-y change %)**

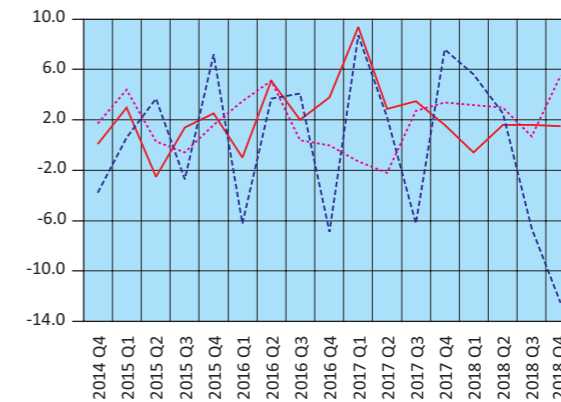

— Δείκτης Βιομηχανικής Παραγωγής – Industrial Production Index  
- - - Διάρκη καταναλωτικά αγαθά – Consumer durables  
... Μη διάρκη καταναλωτικά αγαθά – Consumer non-durables



**Δείκτες Κύκλου Εργασιών στον Τομέα των Μεταφορών**  
(ετήσια μεταβολή %)  
**Turnover Indices in Transport**  
(y-o-y change %)

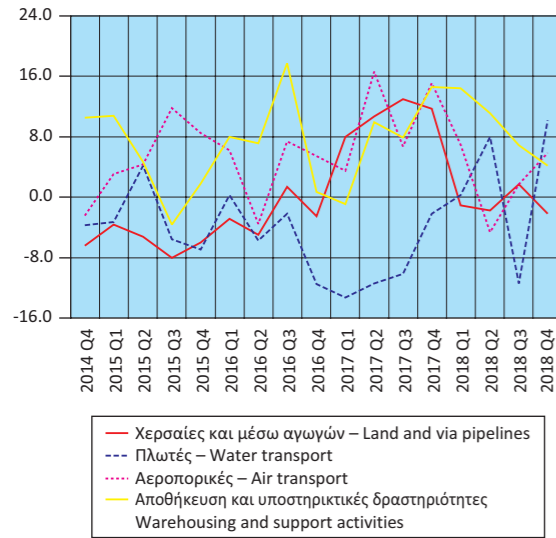

**Δείκτες Κύκλου Εργασιών στο Λιανικό και Χονδρικό Εμπόριο**  
(ετήσια μεταβολή %)  
**Turnover Indices in Retail and Wholesale Trade**  
(y-o-y change %)

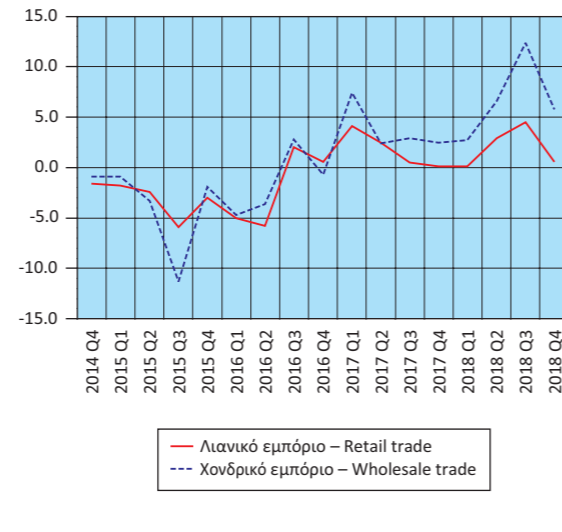

**Δείκτες Κύκλου Εργασιών στον Τομέα**  
**Ενημέρωσης - Επικοινωνίας και Εκδοτικών Δραστηριοτήτων**  
(ετήσια μεταβολή %)  
**Turnover Indices in Information - Communication and**  
**Publishing Activities (y-o-y change %)**



**Δείκτες Κύκλου Εργασιών στις Τηλεπικοινωνίες και την Πληροφορική (ετήσια μεταβολή %)**  
**Turnover Indices in Telecommunications and Computer Programming and Related Activities (y-o-y change %)**

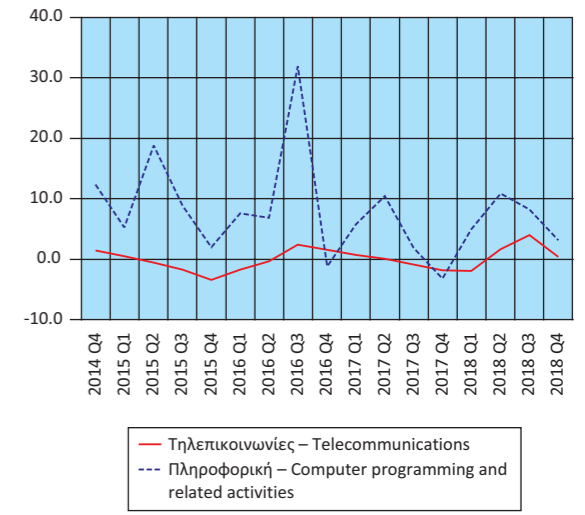

**Δείκτες Όγκου και Απασχολουμένων στο Λιανικό Εμπόριο**  
(ετήσια μεταβολή %)  
**Indices of Volume and Persons Employed in Retail Trade**  
(y-o-y change %)

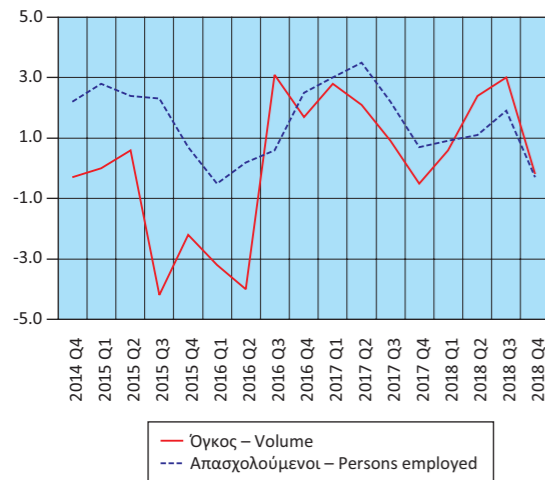

**Δείκτης Κύκλου Εργασιών στον Τομέα Υπηρεσιών**  
**Παροχής Καταλύματος και Εστίασης**  
(ετήσια μεταβολή %)  
**Turnover Index in Accommodation and**  
**Food Services**  
(y-o-y change %)

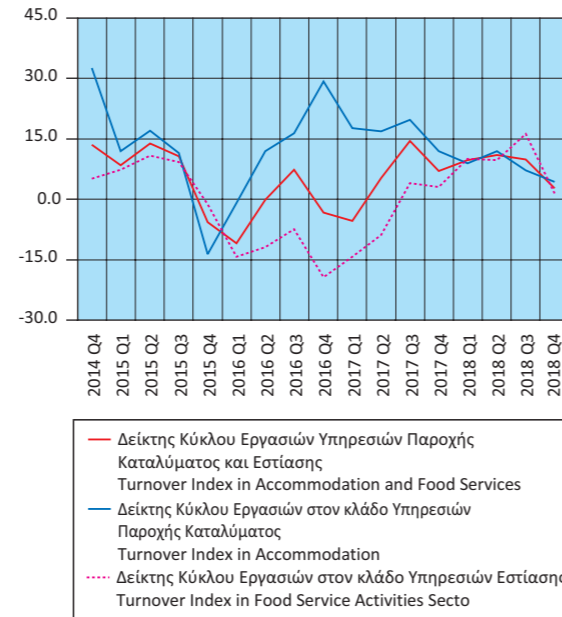

**Δείκτες Κύκλου Εργασιών Δραστηριοτήτων σχετικών με την Απασχόληση και τον Καθαρισμό (ετήσια μεταβολή %)**  
**Turnover Indices in Employment and Cleaning**  
**Activities (y-o-y change %)**

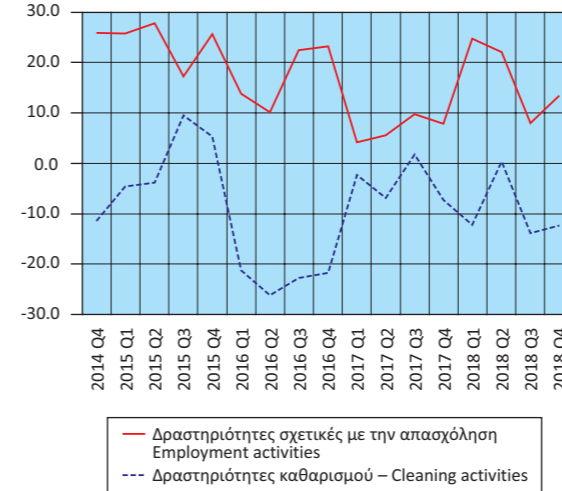

**Κίνηση και Εισπράξεις Μουσείων και Αρχαιολογικών Χώρων**  
(ετήσια μεταβολή %)  
**Museums and Archaeological Sites**  
**Attendance and Receipts**  
(y-o-y change %)

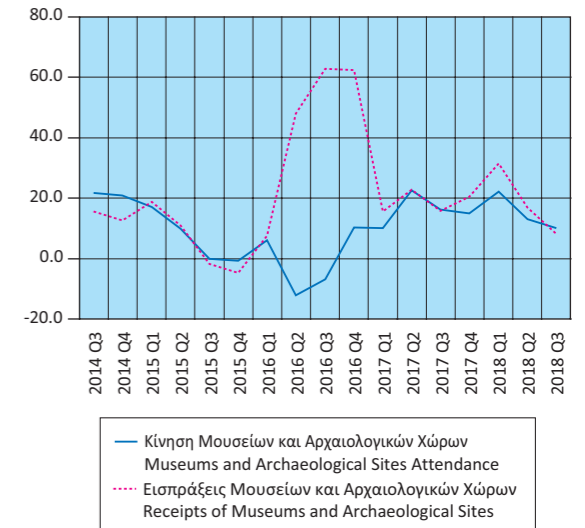

Πίνακας 18. ΕΛΛΑΣ: ΕΘΝΙΚΟΣ ΔΤΚ<sup>(1)</sup>, Εν. ΔΤΚ<sup>(2)</sup>, Εν. ΔΤΚ-ΣΦ<sup>(3)</sup>, ΠΠ<sup>(4)</sup> ΚΑΙ ΔΤΠΒ<sup>(5)</sup>, 2015 - 2019  
 Table 18. GREECE: CPI<sup>(1)</sup>, HICP<sup>(2)</sup>, HICP-CT<sup>(3)</sup>, CI<sup>(4)</sup> AND PPI<sup>(5)</sup>, 2015 - 2019

Μεταβολές (%)		Changes (%)														
Έτος και μήνας Year and month	Μεταβολή από μήνα σε μήνα Monthly rates of change					Μεταβολή με αντίστοιχο δείκτη προηγούμενου έτους Annual rates of change					Μεταβολή μέσου δείκτη δωδεκαμήνου με αντίστοιχο δείκτη προηγούμενου δωδεκαμήνου Annual average rates of change					
	ΔΤΚ CPI	Εν. ΔΤΚ HICP	Εν. ΔΤΚ-ΣΦ HICP-CT	ΠΠ CI	ΔΤΠΒ PPI	ΔΤΚ CPI	Εν. ΔΤΚ HICP	Εν. ΔΤΚ-ΣΦ HICP-CT	ΠΠ CI	ΔΤΠΒ PPI	ΔΤΚ CPI	Εν. ΔΤΚ HICP	Εν. ΔΤΚ-ΣΦ HICP-CT	ΠΠ CI	ΔΤΠΒ PPI	
2015: 2	-0.6	-0.2	-0.2	-1.8	4.2	-2.2	-1.9	-1.5	-1.2	-4.8	-1.5	-1.6	-1.1	-1.4	-2.1	
3	2.4	1.9	1.9	3.2	0.8	-2.1	-1.9	-1.4	-1.6	-4.4	-1.6	-1.6	-1.1	-1.4	-2.2	
4	0.5	0.4	0.4	0.5	0.3	-2.1	-1.8	-1.4	-1.6	-5.1	-1.6	-1.6	-1.2	-1.3	-2.7	
5	-0.8	-0.2	-0.2	-1.0	0.7	-2.1	-1.4	-1.0	-1.6	-4.6	-1.7	-1.6	-1.2	-1.2	-3.1	
6	0.6	0.9	0.9	0.9	-0.7	-2.2	-1.1	-0.7	-1.8	-5.7	-1.7	-1.6	-1.2	-1.3	-3.7	
7	-1.3	-1.2	-1.2	-1.8	-1.6	-2.2	-1.3	-0.8	-1.7	-6.7	-1.9	-1.6	-1.3	-1.3	-4.2	
8	-0.4	-0.2	-2.2	-1.4	-3.7	-1.5	-0.4	-1.9	-1.3	-9.9	-2.0	-1.6	-1.4	-1.4	-5.0	
9	1.8	1.2	1.4	3.3	-0.5	-1.7	-0.8	-2.0	-1.4	-10.4	-2.0	-1.6	-1.5	-1.5	-5.9	
10	-0.1	-0.2	-0.4	0.4	-0.6	-0.9	-0.1	-2.0	-0.7	-9.6	-2.0	-1.4	-1.5	-1.4	-6.6	
11	-0.8	-0.7	-0.7	-1.1	-0.1	-0.7	-0.1	-2.0	-0.6	-8.5	-1.9	-1.3	-1.6	-1.4	-7.1	
12	0.1	0.0	0.0	0.7	-3.0	-0.2	0.4	-1.5	-0.3	-7.8	-1.7	-1.1	-1.5	-1.3	-7.2	
2016: 1	-1.9	-1.7	-1.8	-2.7	-3.2	-0.7	-0.1	-2.1	-1.1	-7.3	-1.6	-0.9	-1.5	-1.3	-7.0	
2	-0.4	0.0	0.0	-0.3	-0.4	-0.5	0.1	-1.9	0.5	-11.4	-1.4	-0.7	-1.6	-1.1	-7.6	
3	1.3	1.1	1.1	2.1	2.1	-1.5	-0.7	-2.6	-0.5	-10.2	-1.4	-0.6	-1.7	-1.0	-8.1	
4	0.7	0.7	0.7	1.0	0.4	-1.3	-0.4	-2.4	-0.1	-10.2	-1.3	-0.5	-1.7	-0.9	-8.5	
5	-0.4	0.0	0.0	-1.0	1.8	-0.9	-0.2	-2.2	0.0	-9.3	-1.2	-0.4	-1.8	-0.8	-8.9	
6	0.8	1.3	0.8	1.1	0.9	-0.7	0.2	-2.2	0.2	-7.8	-1.1	-0.3	-2.0	-0.6	-9.1	
7	-1.6	-1.2	-1.2	-2.8	-1.2	-1.0	0.2	-2.3	-0.9	-7.3	-1.0	-0.2	-2.1	-0.5	-9.2	
8	-0.3	0.0	0.0	-0.6	-0.2	-0.9	0.4	-0.1	-0.1	-4.0	-0.9	-0.1	-1.9	-0.4	-8.7	
9	1.8	0.7	0.7	3.1	0.6	-1.0	-0.1	-0.8	-0.2	-3.0	-0.9	0.0	-1.8	-0.3	-8.1	
10	0.4	0.4	0.4	0.0	1.9	-0.5	0.6	-0.1	-0.6	-0.5	-0.8	0.0	-1.7	-0.3	-7.3	
11	-1.2	-1.5	-1.5	-1.6	-0.8	-0.9	-0.2	-0.8	-1.0	-1.2	-0.8	0.0	-1.6	-0.3	-6.7	
12	1.0	0.4	0.4	1.1	3.3	0.0	0.3	-0.4	-0.6	5.1	-0.8	0.0	-1.5	-0.4	-5.7	
2017: 1	-0.8	-0.5	-1.1	-2.7	1.0	1.2	1.5	0.3	-0.6	9.7	-0.7	0.1	-1.3	-0.3	-4.4	
2	-0.3	-0.1	-0.1	-0.5	1.0	1.3	1.4	0.3	-0.9	11.3	-0.5	0.3	-1.1	-0.4	-2.6	
3	1.8	1.4	1.4	3.1	-1.2	1.7	1.7	0.5	0.1	7.7	-0.3	0.5	-0.9	-0.4	-1.1	
4	0.6	0.7	0.6	0.8	0.6	1.6	1.6	0.5	-0.2	7.9	0.0	0.6	-0.6	-0.4	0.4	
5	-0.9	-0.2	-0.2	-0.8	-1.9	1.2	1.5	0.3	0.0	3.9	0.2	0.8	-0.4	-0.4	1.6	
6	0.6	0.7	0.7	1.5	-1.5	1.0	0.9	0.2	0.4	1.4	0.3	0.8	-0.2	-0.4	2.4	
7	-1.7	-1.2	-1.2	-2.6	0.4	1.0	0.9	0.2	0.6	3.0	0.5	0.9	0.0	-0.3	3.3	
8	-0.4	-0.3	-0.3	-1.0	0.9	0.9	0.6	-0.1	0.1	4.1	0.6	0.9	0.0	-0.2	4.0	
9	1.9	1.2	1.2	2.8	1.3	1.0	1.0	0.4	-0.1	4.8	0.8	1.0	0.1	-0.2	4.7	
10	0.1	-0.1	-0.1	0.4	0.3	0.7	0.5	-0.1	0.2	3.2	0.9	1.0	0.1	-0.2	5.0	
11	-0.7	-0.9	-0.9	-1.5	1.4	1.1	1.1	0.4	0.2	5.5	1.1	1.1	0.2	-0.1	5.6	
12	0.5	0.3	0.3	0.8	0.0	0.7	1.0	0.4	-0.2	2.1	1.1	1.1	0.3	0.0	5.3	
2018: 1	-1.6	-1.2	-1.3	-3.0	0.8	-0.2	0.2	0.1	-0.4	1.9	1.0	1.0	0.2	0.0	4.7	
2	-0.1	0.1	0.1	0.0	-1.3	0.1	0.4	0.3	0.1	-0.4	0.9	0.9	0.3	0.1	3.7	
3	1.5	1.2	1.2	2.6	-0.2	0.2	0.1	-0.4	0.6	0.7	0.8	0.2	0.0	3.1		
4	0.9	1.0	1.0	1.3	2.0	0.0	0.5	0.4	0.1	2.0	0.6	0.7	0.2	0.1	2.6	
5	-0.3	0.1	0.1	-0.9	2.8	0.6	0.8	0.7	0.0	7.0	0.6	0.7	0.2	0.1	2.9	
6	1.0	0.9	0.9	1.4	-0.4	1.0	1.0	0.9	0.0	8.2	0.6	0.7	0.3	0.0	3.5	
7	-1.8	-1.4	-1.4	-3.0	0.4	0.9	0.8	0.7	-0.5	8.2	0.5	0.7	0.3	-0.1	3.9	
8	-0.3	-0.2	-0.2	-0.6	0.1	1.0	0.9	0.8	0.0	7.4	0.5	0.7	0.4	-0.1	4.2	
9	2.0	1.4	1.4	3.0	0.7	1.1	1.1	1.0	0.1	6.8	0.6	0.7	0.5	-0.1	4.3	
10	0.8	0.5	0.5	0.5	1.1	1.8	1.8	1.7	0.3	7.7	0.6	0.8	0.6	-0.1	4.7	
11	-1.5	-1.6	-1.6	-1.6	-3.2	1.0	1.1	1.0	0.1	2.9	0.6	0.8	0.7	-0.1	4.5	
12	0.1	-0.1	-0.1	1.2	-2.9	0.6	0.6	0.5	0.6	-0.1	0.6	0.8	0.7	0.0	4.3	
2019: 1	-1.8	-1.3	-1.2	-3.3	1.0	0.4	0.5	0.6	0.3	0.0	0.7	0.8	0.7	0.1	4.1	
2	0.1	0.3	0.3	-0.1	1.7	0.6	0.8	0.8	0.2	3.1	0.7	0.8	0.8	0.1	4.4	

Πηγή: Διεύθυνση Οικονομικών και Βραχυχρόνιων Δεικτών ΕΛΣΤΑΤ.

- (1) ΔΤΚ: Δείκτης Τιμών Καταναλωτή (εθνικός).
- (2) Εν. ΔΤΚ: Εναρμονισμένος ΔΤΚ.
- (3) Εν. ΔΤΚ-ΣΦ: Εναρμονισμένος ΔΤΚ με Σταθερούς Φόρους.
- (4) ΠΠ: Πυρήνας Πληθωρισμού.
- (5) ΔΤΠΒ: Δείκτης Τιμών Παραγωγού στη Βιομηχανία.

Source: Economic and Short-Term Indices Division ELSTAT.

- (1) CPI: Consumer Price Index.
- (2) HICP: Harmonized Index of Consumer Prices.
- (3) HICP-CT: Harmonized Index of Consumer Prices at Constant Tax Rates.
- (4) CI: Core Inflation.
- (5) PPI: Producer Price Index in Industry.

Μεταβολή (%) μέσου δείκτη δωδεκαμήνου με αντίστοιχο δείκτη προηγούμενου δωδεκαμήνου  
 Annual average rates of change (%)

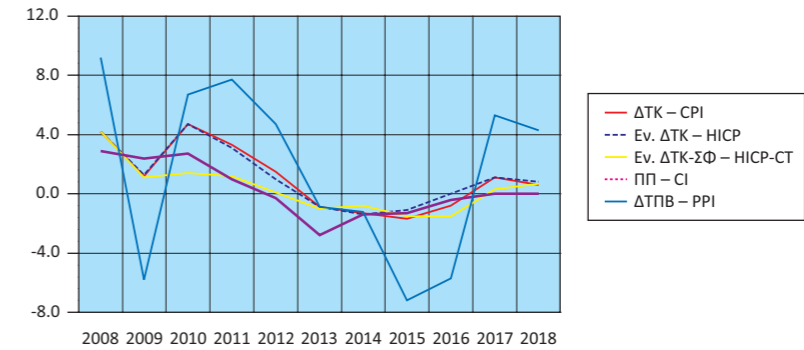

Μεταβολή (%) με αντίστοιχο δείκτη προηγούμενου έτους  
 Annual rates of change (%)

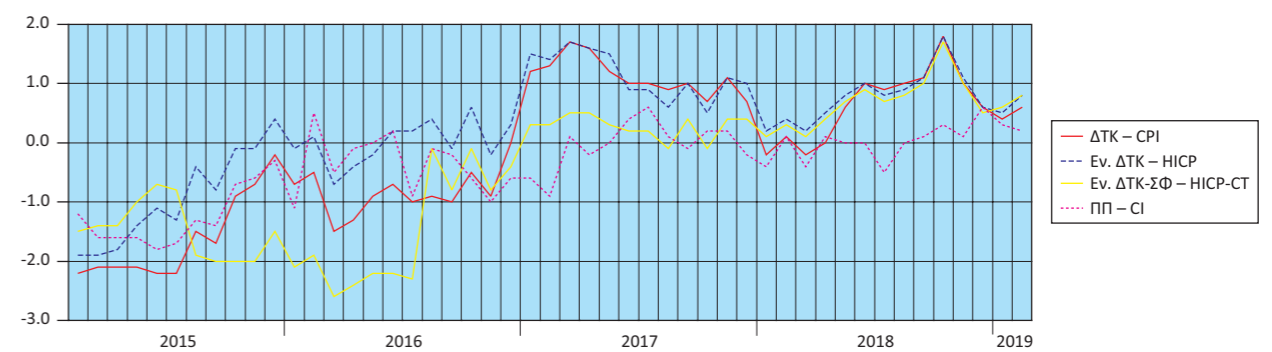

Μεταβολή (%) από μήνα σε μήνα  
 Monthly rates of change (%)

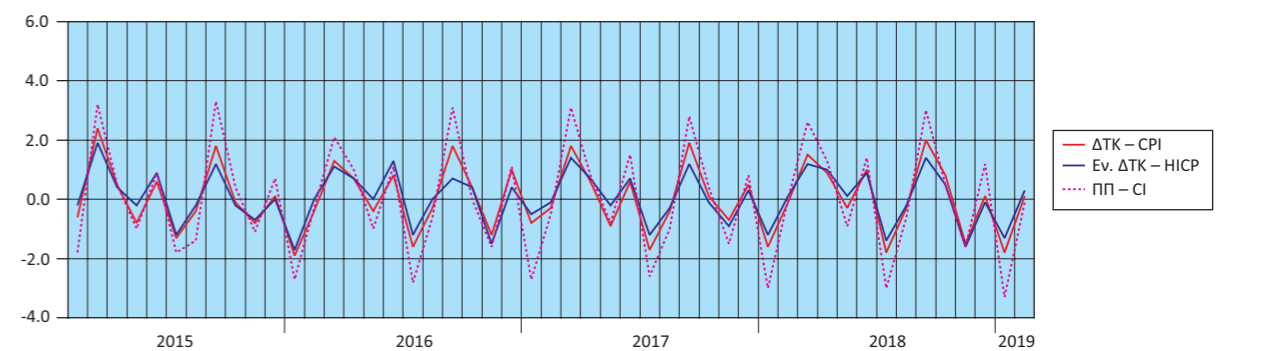

Μεταβολές (%) ΔΤΠΒ  
 Rates of change (%) of the PPI

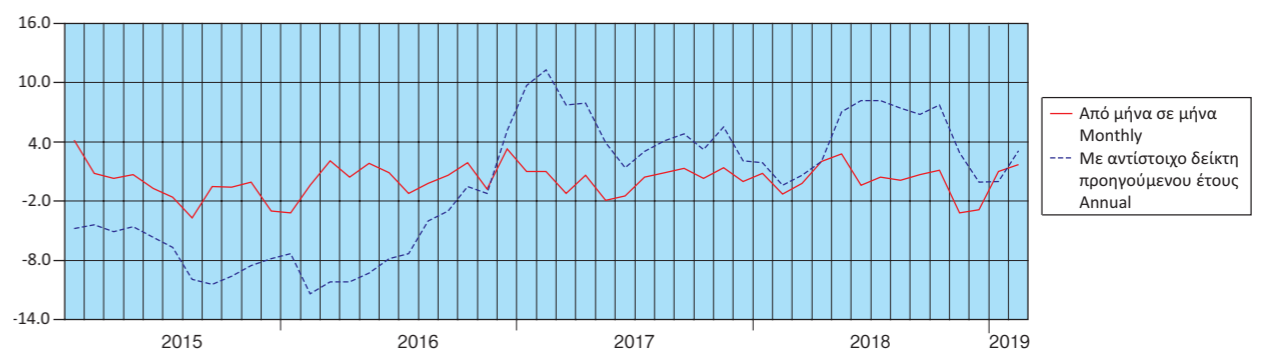



Πίνακας 19. ΕΛΛΑΣ: ΕΜΠΟΡΙΚΟ ΙΣΟΖΥΓΙΟ, 2008 - 2018<sup>(1)(2)</sup>

Σε δισεκατομμύρια €

	2008	2009	2010	2011	2012	2013
<b>Εισαγωγές - Αφίξεις</b>						
Συμπεριλαμβανομένης της αξίας των πλοίων	65.53	53.14	52.15	48.89	49.54	47.00
Εξαιρουμένης της αξίας των πλοίων	63.16	49.31	49.12	47.60	47.57	45.76
Εξαιρουμένων των πετρελαιοειδών και συμπεριλαμβανομένης της αξίας των πλοίων	52.00	44.58	40.36	34.37	31.61	30.03
<b>Εξαγωγές - Αποστολές</b>						
Συμπεριλαμβανομένης της αξίας των πλοίων	21.23	18.02	21.30	24.38	27.58	27.29
Εξαιρουμένης της αξίας των πλοίων	21.02	17.93	21.18	24.30	27.46	27.21
Εξαιρουμένων των πετρελαιοειδών και συμπεριλαμβανομένης της αξίας των πλοίων	16.67	14.56	15.96	17.13	17.19	16.87
<b>Εμπορικό ισοζύγιο, συμπεριλαμβανομένης της αξίας των πλοίων</b>	<b>-44.30</b>	<b>-35.12</b>	<b>-30.85</b>	<b>-24.51</b>	<b>-21.96</b>	<b>-19.70</b>
<b>Εμπορικό ισοζύγιο, εξαιρουμένης της αξίας των πλοίων</b>	<b>-42.14</b>	<b>-31.38</b>	<b>-27.94</b>	<b>-23.30</b>	<b>-20.11</b>	<b>-18.55</b>
<b>Εμπορικό ισοζύγιο, εξαιρουμένων των πετρελαιοειδών και συμπεριλαμβανομένης της αξίας των πλοίων</b>	<b>-35.33</b>	<b>-30.02</b>	<b>-24.40</b>	<b>-17.24</b>	<b>-14.42</b>	<b>-13.16</b>
Εισαγωγές ως ποσοστό (%) επί του ΑΕΠ	27.1	22.4	23.1	23.6	25.9	26.0
Εξαγωγές ως ποσοστό (%) επί του ΑΕΠ	8.8	7.6	9.4	11.8	14.4	15.1
Εμπορικό ισοζύγιο ως ποσοστό (%) επί του ΑΕΠ	-18.3	-14.8	-13.6	-11.8	-11.5	-10.9
(Ετήσια μεταβολή %)						
<b>Εισαγωγές - Αφίξεις</b>						
Συμπεριλαμβανομένης της αξίας των πλοίων	5.9	-18.9	-1.9	-6.2	1.3	-5.1
Εξαιρουμένης της αξίας των πλοίων	7.1	-21.9	-0.4	-3.1	-0.1	-3.8
Εξαιρουμένων των πετρελαιοειδών και συμπεριλαμβανομένης της αξίας των πλοίων	-0.2	-14.3	-9.5	-14.8	-8.0	-5.0
<b>Εξαγωγές - Αποστολές</b>						
Συμπεριλαμβανομένης της αξίας των πλοίων	9.9	-15.1	18.2	14.5	13.1	-1.0
Εξαιρουμένης της αξίας των πλοίων	9.3	-14.7	18.1	14.7	13.0	-0.9
Εξαιρουμένων των πετρελαιοειδών και συμπεριλαμβανομένης της αξίας των πλοίων	3.8	-12.7	9.7	7.3	0.3	-1.9
<b>Έλλειμμα του εμπορικού ισοζυγίου, συμπεριλαμβανομένης της αξίας των πλοίων</b>	<b>4.1</b>	<b>-20.7</b>	<b>-12.2</b>	<b>-20.5</b>	<b>-10.4</b>	<b>-10.3</b>
<b>Έλλειμμα του εμπορικού ισοζυγίου, εξαιρουμένης της αξίας των πλοίων</b>	<b>6.1</b>	<b>-25.5</b>	<b>-11.0</b>	<b>-16.6</b>	<b>-13.7</b>	<b>-7.8</b>
<b>Έλλειμμα του εμπορικού ισοζυγίου, εξαιρουμένων των πετρελαιοειδών και συμπεριλαμβανομένης της αξίας των πλοίων</b>	<b>-2.0</b>	<b>-15.0</b>	<b>-18.7</b>	<b>-29.3</b>	<b>-16.3</b>	<b>-8.7</b>

Πηγή: Διεύθυνση Στατιστικών Τομέα Εμπορίου και Υπηρεσιών και Διεύθυνση Εθνικών Λογαριασμών ΕΛΣΤΑΤ.

Γενική παρατήρηση: Τυχόν διαφορές μεταξύ του αθροίσματος των επιμέρους ποσών και των συνόλων οφείλονται στη στρογγυλοποίηση.

(1) 2017: Προσωρινά στοιχεία.

(2) Τα στοιχεία Διεθνούς Εμπορίου Αγαθών για τη χρονολογική σειρά 2002 - 2014 έχουν αναθεωρηθεί λόγω της ενσωμάτωσης πρόσθετων στοιχείων, τα οποία διαβιβάστηκαν από διοικητικές πηγές.

Εισαγωγές - Αφίξεις (σε δισ. €)  
Imports - Arrivals (in bil. €)

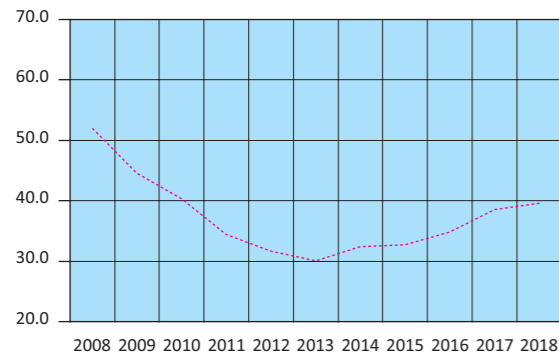

..... Εξαιρουμένων των πετρελαιοειδών και συμπεριλαμβανομένης της αξίας των πλοίων  
Excluding oil products and including the value of ships

Εξαγωγές - Αποστολές (σε δισ. €)  
Exports - Dispatches (in bil. €)

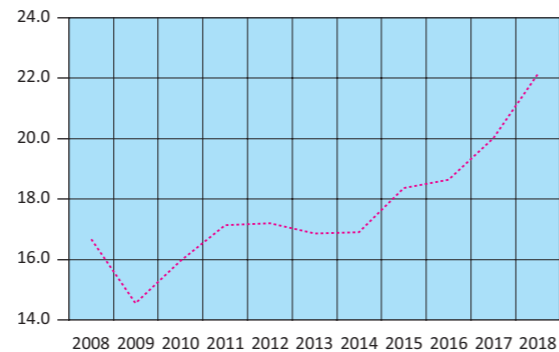

..... Εξαιρουμένων των πετρελαιοειδών και συμπεριλαμβανομένης της αξίας των πλοίων  
Excluding oil products and including the value of ships

Table 19. GREECE: EXTERNAL TRADE BALANCE, 2008 - 2018<sup>(1)(2)</sup>

In billion €

	2014	2015	2016	2017	2018
<b>Imports - Arrivals</b>					
Including the value of ships	48.32	43.60	44.19	50.35	55.13
Excluding the value of ships	46.47	41.99	42.25	47.26	53.83
Excluding oil products and including the value of ships	32.43	32.74	34.89	38.49	39.60
<b>Exports - Dispatches</b>					
Including the value of ships	27.12	25.83	25.46	28.88	33.42
Excluding the value of ships	26.99	25.67	25.34	28.77	33.28
Excluding oil products and including the value of ships	16.90	18.36	18.65	20.01	22.15
<b>Trade balance, including the value of ships</b>	<b>-21.20</b>	<b>-17.77</b>	<b>-18.72</b>	<b>-21.47</b>	<b>-21.71</b>
<b>Trade balance, excluding the value of ships</b>	<b>-19.48</b>	<b>-16.32</b>	<b>-16.90</b>	<b>-18.49</b>	<b>-20.55</b>
<b>Trade balance, excluding oil products and including the value of ships</b>	<b>-15.53</b>	<b>-14.37</b>	<b>-16.24</b>	<b>-18.48</b>	<b>-17.45</b>
Imports as percentage of GDP	27.0	24.6	25.0	27.9	
Exports as percentage of GDP	15.2	14.6	14.4	16.0	
External trade balance as percentage of GDP	-11.9	-10.0	-10.6	-11.9	
(Year-on-year change %)					
<b>Imports - Arrivals</b>					
Including the value of ships	2.8	-9.8	1.3	13.9	9.5
Excluding the value of ships	1.5	-9.6	0.6	11.9	13.9
Excluding oil products and including the value of ships	8.0	0.9	6.6	10.3	2.9
<b>Exports - Dispatches</b>					
Including the value of ships	-0.6	-4.8	-1.4	13.4	15.7
Excluding the value of ships	-0.8	-4.9	-1.3	13.5	15.7
Excluding oil products and including the value of ships	0.2	8.6	1.6	7.3	10.7
<b>Trade deficit, including the value of ships</b>	<b>7.6</b>	<b>-16.2</b>	<b>5.3</b>	<b>14.7</b>	<b>1.1</b>
<b>Trade deficit, excluding the value of ships</b>	<b>5.0</b>	<b>-16.2</b>	<b>3.5</b>	<b>9.4</b>	<b>11.1</b>
<b>Trade deficit, excluding oil products and including the value of ships</b>	<b>18.0</b>	<b>-7.5</b>	<b>13.0</b>	<b>13.9</b>	<b>-5.6</b>

Source: Trade and Services Statistics Division and National Accounts Division ELSTAT.

General remark: Wherever necessary, the data have been rounded up, thus, a slight difference may occur between the sum of the figures and their total.

(1) 2017: Provisional data.

(2) International Trade in Goods Statistics have been revised for the period 2002 - 2014. The revision of the relevant data series resulted from the integration of additional data transmitted recently from administrative sources.

Εμπορικό ισοζύγιο (σε δισ. €)  
Trade balance (in bil. €)

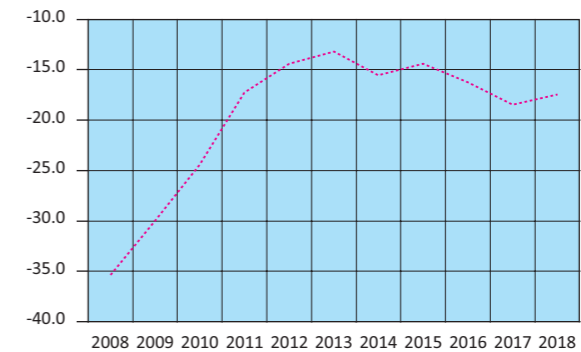

..... Εξαιρουμένων των πετρελαιοειδών και συμπεριλαμβανομένης της αξίας των πλοίων  
Excluding oil products and including the value of ships

Πίνακας 20. ΕΛΛΑΣ: ΕΜΠΟΡΙΚΟ ΙΣΟΖΥΓΙΟ, ΤΡΙΜΗΝΙΑΙΑ ΣΤΟΙΧΕΙΑ, 2015 - 2018<sup>(1)</sup>

Σε δισεκατομμύρια €

	2015 Q3	2015 Q4	2016 Q1	2016 Q2	2016 Q3	2016 Q4	2017 Q1
<b>Εισαγωγές - Αφίξεις</b>							
Συμπεριλαμβανομένης της αξίας των πλοίων	9.60	11.69	10.20	11.42	10.62	11.94	13.43
Εξαιρουμένης της αξίας των πλοίων	9.33	10.80	9.81	10.51	10.48	11.44	11.98
Εξαιρουμένων των πετρελαιοειδών και συμπεριλαμβανομένης της αξίας των πλοίων	6.95	9.07	8.42	9.38	8.25	8.84	10.08
<b>Εξαγωγές - Αποστολές</b>							
Συμπεριλαμβανομένης της αξίας των πλοίων	6.26	6.55	5.72	6.29	6.59	6.86	6.91
Εξαιρουμένης της αξίας των πλοίων	6.22	6.51	5.71	6.22	6.57	6.84	6.88
Εξαιρουμένων των πετρελαιοειδών και συμπεριλαμβανομένης της αξίας των πλοίων	4.36	4.78	4.47	4.65	4.62	4.92	4.77
<b>Εμπορικό ισοζύγιο, συμπεριλαμβανομένης της αξίας των πλοίων</b>	<b>-3.35</b>	<b>-5.14</b>	<b>-4.48</b>	<b>-5.14</b>	<b>-4.03</b>	<b>-5.08</b>	<b>-6.52</b>
<b>Εμπορικό ισοζύγιο, εξαιρουμένης της αξίας των πλοίων</b>	<b>-3.11</b>	<b>-4.29</b>	<b>-4.09</b>	<b>-4.29</b>	<b>-3.91</b>	<b>-4.60</b>	<b>-5.10</b>
<b>Εμπορικό ισοζύγιο, εξαιρουμένων των πετρελαιοειδών και συμπεριλαμβανομένης της αξίας των πλοίων</b>	<b>-2.59</b>	<b>-4.28</b>	<b>-3.96</b>	<b>-4.73</b>	<b>-3.63</b>	<b>-3.92</b>	<b>-5.31</b>
	<i>(Ετήσια μεταβολή %)</i>						
<b>Εισαγωγές - Αφίξεις</b>							
Συμπεριλαμβανομένης της αξίας των πλοίων	-20.8	-4.4	-7.4	1.1	10.6	2.2	31.6
Εξαιρουμένης της αξίας των πλοίων	-22.0	-10.9	-9.5	-4.6	12.4	6.0	22.1
Εξαιρουμένων των πετρελαιοειδών και συμπεριλαμβανομένης της αξίας των πλοίων	-10.9	9.4	3.6	9.2	18.6	-2.4	19.6
<b>Εξαγωγές - Αποστολές</b>							
Συμπεριλαμβανομένης της αξίας των πλοίων	-8.9	-7.4	-8.9	-6.7	5.3	4.9	20.7
Εξαιρουμένης της αξίας των πλοίων	-9.2	-7.0	-8.7	-6.9	5.6	5.1	20.4
Εξαιρουμένων των πετρελαιοειδών και συμπεριλαμβανομένης της αξίας των πλοίων	5.9	1.4	-0.2	-2.0	5.9	2.9	6.8
<b>Έλλειμμα του εμπορικού ισοζυγίου, συμπεριλαμβανομένης της αξίας των πλοίων</b>	<b>-36.4</b>	<b>-0.3</b>	<b>-5.3</b>	<b>12.8</b>	<b>20.5</b>	<b>-1.3</b>	<b>45.6</b>
<b>Έλλειμμα του εμπορικού ισοζυγίου, εξαιρουμένης της αξίας των πλοίων</b>	<b>-39.1</b>	<b>-16.2</b>	<b>-10.7</b>	<b>-1.1</b>	<b>26.0</b>	<b>7.2</b>	<b>24.6</b>
<b>Έλλειμμα του εμπορικού ισοζυγίου, εξαιρουμένων των πετρελαιοειδών και συμπεριλαμβανομένης της αξίας των πλοίων</b>	<b>-29.6</b>	<b>20.0</b>	<b>8.2</b>	<b>23.0</b>	<b>40.1</b>	<b>-8.4</b>	<b>34.2</b>

Πηγή: Διεύθυνση Στατιστικών Τομέα Εμπορίου και Υπηρεσιών ΕΛΣΤΑΤ.

Γενική παρατήρηση: Τυχόν διαφορές μεταξύ του αθροίσματος των επιμέρους ποσών και των συνόλων οφείλονται στη στρογγυλοποίηση.

(1) 2017, 2018: Προσωρινά στοιχεία.

Table 20. GREECE: EXTERNAL TRADE BALANCE, QUARTERLY DATA, 2015 - 2018<sup>(1)</sup>

In billion €

	2017 Q2	2017 Q3	2017 Q4	2018 Q1	2018 Q2	2018 Q3	2018 Q4
<b>Imports - Arrivals</b>							
Including the value of ships	12.38	11.47	13.07	13.18	13.81	14.08	14.05
Excluding the value of ships	11.47	11.42	12.39	12.79	13.58	13.49	13.98
Excluding oil products and including the value of ships	9.87	8.62	9.93	9.73	9.88	9.99	10.01
<b>Exports - Dispatches</b>							
Including the value of ships	7.30	6.89	7.78	7.86	8.60	8.19	8.76
Excluding the value of ships	7.27	6.87	7.75	7.84	8.50	8.18	8.76
Excluding oil products and including the value of ships	5.04	4.79	5.41	5.42	5.70	5.20	5.83
<b>Trade balance, including the value of ships</b>	<b>-5.08</b>	<b>-4.58</b>	<b>-5.30</b>	<b>-5.32</b>	<b>-5.21</b>	<b>-5.89</b>	<b>-5.29</b>
<b>Trade balance, excluding the value of ships</b>	<b>-4.19</b>	<b>-4.55</b>	<b>-4.65</b>	<b>-4.95</b>	<b>-5.07</b>	<b>-5.31</b>	<b>-5.22</b>
<b>Trade balance, excluding oil products and including the value of ships</b>	<b>-4.83</b>	<b>-3.83</b>	<b>-4.52</b>	<b>-4.31</b>	<b>-4.18</b>	<b>-4.79</b>	<b>-4.17</b>
	<i>(Year-on-year change %)</i>						
<b>Imports - Arrivals</b>							
Including the value of ships	8.4	7.9	9.5	-1.8	11.6	22.8	7.5
Excluding the value of ships	9.1	8.9	8.3	6.7	18.4	18.1	12.8
Excluding oil products and including the value of ships	5.2	4.5	12.3	-3.5	0.1	15.9	0.8
<b>Exports - Dispatches</b>							
Including the value of ships	16.1	4.6	13.3	13.8	17.8	18.9	12.7
Excluding the value of ships	16.9	4.6	13.3	14.0	16.9	19.0	13.1
Excluding oil products and including the value of ships	8.5	3.6	10.0	13.6	13.1	8.6	7.8
<b>Trade deficit, including the value of ships</b>	<b>-1.0</b>	<b>13.5</b>	<b>4.3</b>	<b>-18.4</b>	<b>2.6</b>	<b>28.6</b>	<b>-0.2</b>
<b>Trade deficit, excluding the value of ships</b>	<b>-2.3</b>	<b>16.2</b>	<b>1.0</b>	<b>-3.1</b>	<b>21.0</b>	<b>16.8</b>	<b>12.3</b>
<b>Trade deficit, excluding oil products and including the value of ships</b>	<b>2.0</b>	<b>5.7</b>	<b>15.2</b>	<b>-18.9</b>	<b>-13.4</b>	<b>25.0</b>	<b>-7.6</b>

Source: Trade and Services Statistics Division ELSTAT.

General remark: Wherever necessary, the data have been rounded up, thus, a slight difference may occur between the sum of the figures and their total.

(1) 2017, 2018: Provisional data.

Εισαγωγές - Αφίξεις, συμπεριλαμβανομένης της αξίας των πλοίων (μεταβολή %)  
Imports - Arrivals, including the value of ships (change %)

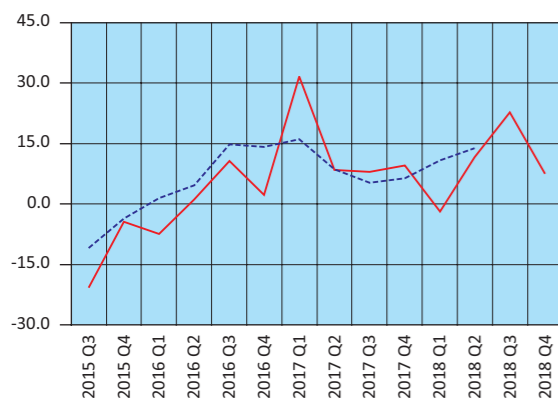

— Κανονική μεταβολή - Change  
--- Κινητός μέσος 3 μηνών - 3-month moving average

Εξαγωγές - Αποστολές, συμπεριλαμβανομένης της αξίας των πλοίων (μεταβολή %)  
Exports - Dispatches, including the value of ships (change %)

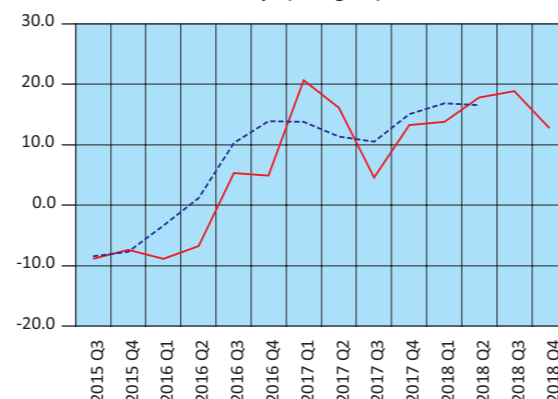

— Κανονική μεταβολή - Change  
--- Κινητός μέσος 3 μηνών - 3-month moving average

Έλλειμμα εμπορικού ισοζυγίου, συμπεριλαμβανομένης της αξίας των πλοίων (μεταβολή %)  
Trade deficit, including the value of ships (change %)

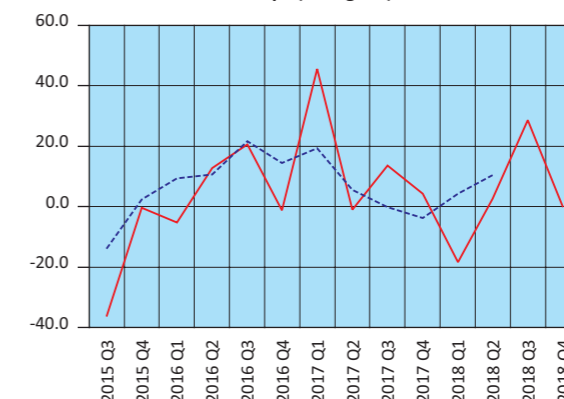

— Κανονική μεταβολή - Change  
--- Κινητός μέσος 3 μηνών - 3-month moving average

Πίνακας 21. ΕΛΛΑΣ: ΕΙΣΑΓΩΓΕΣ - ΑΦΙΞΕΙΣ, ΕΞΑΓΩΓΕΣ - ΑΠΟΣΤΟΛΕΣ, ΕΝΔΟΚΟΙΝΟΤΙΚΟ ΕΜΠΟΡΙΟ - ΕΜΠΟΡΙΟ ΜΕ ΤΡΙΤΕΣ ΧΩΡΕΣ, ΜΕ ΠΕΤΡΕΛΑΙΟΕΙΔΗ, 2008 - 2018<sup>(1)(2)</sup>

Σε δισεκατομμύρια €

	2008	2009	2010	2011	2012	2013
<b>Εισαγωγές - Αφίξεις</b>						
Ευρωπαϊκή Ένωση	36.66	30.29	27.36	25.13	22.73	22.13
Τρίτες χώρες	28.86	22.84	24.78	23.76	26.80	24.87
<b>Σύνολο</b>	<b>65.53</b>	<b>53.14</b>	<b>52.15</b>	<b>48.89</b>	<b>49.54</b>	<b>47.00</b>
<b>Εξαγωγές - Αποστολές</b>						
Ευρωπαϊκή Ένωση	12.70	10.17	11.57	12.56	12.19	12.82
Τρίτες χώρες	8.53	7.85	9.73	11.82	15.39	14.48
<b>Σύνολο</b>	<b>21.23</b>	<b>18.02</b>	<b>21.30</b>	<b>24.38</b>	<b>27.58</b>	<b>27.29</b>
(Ετήσια μεταβολή %)						
<b>Εισαγωγές - Αφίξεις</b>						
Ευρωπαϊκή Ένωση	1.5	-17.4	-9.7	-8.2	-9.6	-2.7
Τρίτες χώρες	12.2	-20.9	8.5	-4.1	12.8	-7.2
<b>Σύνολο</b>	<b>5.9</b>	<b>-18.9</b>	<b>-1.9</b>	<b>-6.2</b>	<b>1.3</b>	<b>-5.1</b>
<b>Εξαγωγές - Αποστολές</b>						
Ευρωπαϊκή Ένωση	3.9	-19.9	13.8	8.5	-2.9	5.1
Τρίτες χώρες	20.3	-8.0	23.9	21.5	30.2	-5.9
<b>Σύνολο</b>	<b>9.9</b>	<b>-15.1</b>	<b>18.2</b>	<b>14.5</b>	<b>13.1</b>	<b>-1.0</b>

Πηγή: Διεύθυνση Στατιστικών Τομέα Εμπορίου και Υπηρεσιών και Διεύθυνση Εθνικών Λογαριασμών ΕΛΣΤΑΤ.

Γενική παρατήρηση: Τυχόν διαφορές μεταξύ του αθροίσματος των επιμέρους ποσών και των συνόλων οφείλονται στη στρογγυλοποίηση.

(1) 2017, 2018: Προσωρινά στοιχεία.

(2) Τα στοιχεία Διεθνούς Εμπορίου Αγαθών για τη χρονολογική σειρά 2002 - 2014 έχουν αναθεωρηθεί λόγω της ενσωμάτωσης πρόσθετων στοιχείων, τα οποία διαβίβαστηκαν από διοικητικές πηγές.

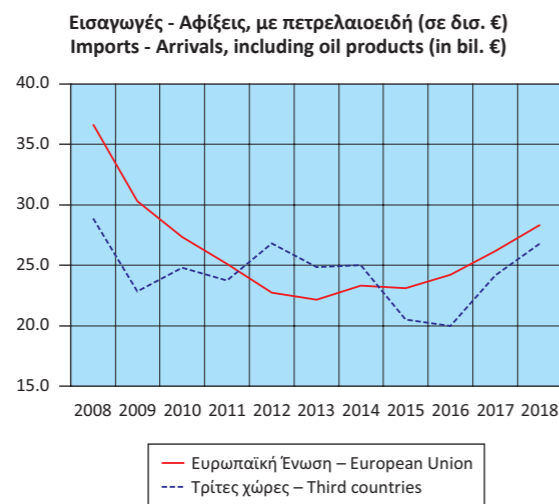

Table 21. GREECE: IMPORTS - ARRIVALS, EXPORTS - DISPATCHES, BY INTRA EU TRADE - EXTRA EU TRADE, INCLUDING OIL PRODUCTS, 2008 - 2018<sup>(1)(2)</sup>

In billion €

	2014	2015	2016	2017	2018
<b>Imports - Arrivals</b>					
European Union	23.31	23.09	24.21	26.19	28.33
Third countries	25.01	20.51	19.98	24.16	26.80
<b>Total</b>	<b>48.32</b>	<b>43.60</b>	<b>44.19</b>	<b>50.35</b>	<b>55.13</b>
<b>Exports - Dispatches</b>					
European Union	13.10	14.03	14.33	15.50	17.63
Third countries	14.02	11.80	11.13	13.38	15.78
<b>Total</b>	<b>27.12</b>	<b>25.83</b>	<b>25.46</b>	<b>28.88</b>	<b>33.42</b>
(Year-on-year change %)					
<b>Imports - Arrivals</b>					
European Union	5.4	-0.9	4.8	8.2	8.2
Third countries	0.6	-18.0	-2.6	20.9	10.9
<b>Total</b>	<b>2.8</b>	<b>-9.8</b>	<b>1.3</b>	<b>13.9</b>	<b>9.5</b>
<b>Exports - Dispatches</b>					
European Union	2.2	7.0	2.2	8.2	13.8
Third countries	-3.2	-15.8	-5.7	20.2	18.0
<b>Total</b>	<b>-0.6</b>	<b>-4.8</b>	<b>-1.4</b>	<b>13.4</b>	<b>15.7</b>

Source: Trade and Services Statistics Division and National Accounts Division ELSTAT.

General remark: Wherever necessary, the data have been rounded up, thus, a slight difference may occur between the sum of the figures and their total.

(1) 2017, 2018: Provisional data.

(2) International Trade in Goods Statistics have been revised for the period 2002 - 2014. The revision of the relevant data series resulted from the integration of additional data transmitted recently from administrative sources.

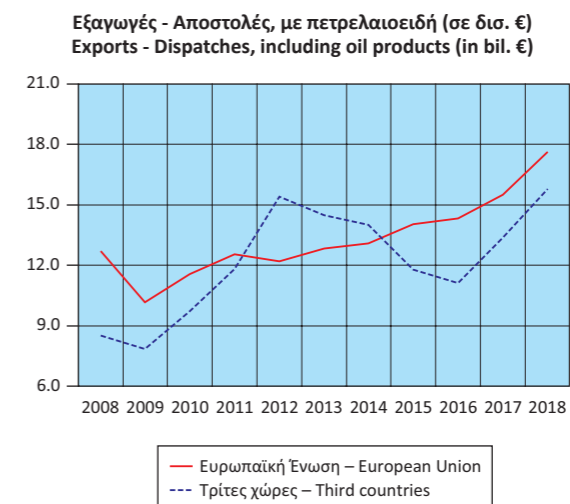

Πίνακας 22. ΕΛΛΑΣ: ΕΙΣΑΓΩΓΕΣ - ΑΦΙΞΕΙΣ, ΕΞΑΓΩΓΕΣ - ΑΠΟΣΤΟΛΕΣ, ΕΝΔΟΚΟΙΝΟΤΙΚΟ ΕΜΠΟΡΙΟ - ΕΜΠΟΡΙΟ ΜΕ ΤΡΙΤΕΣ ΧΩΡΕΣ, ΧΩΡΙΣ ΠΕΤΡΕΛΑΙΟΕΙΔΗ, 2008 - 2018<sup>(1)(2)</sup>

Σε δισεκατομμύρια €

	2008	2009	2010	2011	2012	2013
<b>Εισαγωγές - Αφίξεις</b>						
Ευρωπαϊκή Ένωση	36.18	29.99	26.85	24.22	21.57	21.08
Τρίτες χώρες	15.82	14.59	13.52	10.15	10.04	8.95
<b>Σύνολο</b>	<b>52.00</b>	<b>44.58</b>	<b>40.36</b>	<b>34.37</b>	<b>31.61</b>	<b>30.03</b>
<b>Εξαγωγές - Αποστολές</b>						
Ευρωπαϊκή Ένωση	11.05	9.14	10.31	11.24	10.70	10.72
Τρίτες χώρες	5.63	5.42	5.65	5.89	6.48	6.15
<b>Σύνολο</b>	<b>16.67</b>	<b>14.56</b>	<b>15.96</b>	<b>17.13</b>	<b>17.19</b>	<b>16.87</b>
(Ετήσια μεταβολή %)						
<b>Εισαγωγές - Αφίξεις</b>						
Ευρωπαϊκή Ένωση	1.2	-17.1	-10.5	-9.8	-11.0	-2.3
Τρίτες χώρες	-3.2	-7.8	-7.3	-24.9	-1.1	-10.9
<b>Σύνολο</b>	<b>-0.2</b>	<b>-14.3</b>	<b>-9.5</b>	<b>-14.8</b>	<b>-8.0</b>	<b>-5.0</b>
<b>Εξαγωγές - Αποστολές</b>						
Ευρωπαϊκή Ένωση	-2.8	-17.3	12.8	9.0	-4.8	0.1
Τρίτες χώρες	19.7	-3.7	4.4	4.2	10.0	-5.1
<b>Σύνολο</b>	<b>3.8</b>	<b>-12.7</b>	<b>9.7</b>	<b>7.3</b>	<b>0.3</b>	<b>-1.9</b>

Πηγή: Διεύθυνση Στατιστικών Τομέα Εμπορίου και Υπηρεσιών και Διεύθυνση Εθνικών Λογαριασμών ΕΛΣΤΑΤ.

Γενική παρατήρηση: Τυχόν διαφορές μεταξύ του αθροίσματος των επιμέρους ποσών και των συνόλων οφείλονται στη στρογγυλοποίηση.

(1) 2017, 2018: Προσωρινά στοιχεία.

(2) Τα στοιχεία Διεθνούς Εμπορίου Αγαθών για τη χρονολογική σειρά 2002 - 2014 έχουν αναθεωρηθεί λόγω της ενσωμάτωσης πρόσθετων στοιχείων, τα οποία διαβίβαστηκαν από διοικητικές πηγές.

Εισαγωγές - Αφίξεις, χωρίς πετρελαιοειδή (σε δισ. €)  
Imports - Arrivals, excluding oil products (in bil. €)

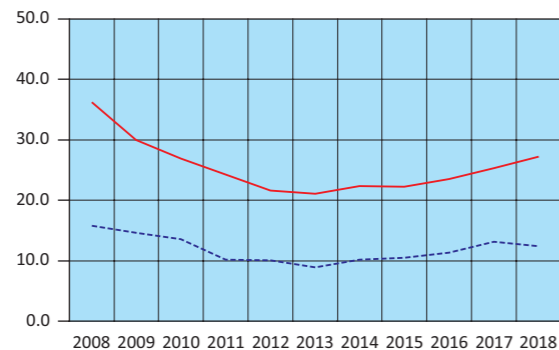

— Ευρωπαϊκή Ένωση – European Union  
- - - Τρίτες χώρες – Third countries

Table 22. GREECE: IMPORTS - ARRIVALS, EXPORTS - DISPATCHES, BY INTRA EU TRADE - EXTRA EU TRADE, EXCLUDING OIL PRODUCTS, 2008 - 2018<sup>(1)(2)</sup>

In billion €

	2014	2015	2016	2017	2018
<b>Imports - Arrivals</b>					
European Union	22.30	22.29	23.53	25.34	27.18
Third countries	10.13	10.45	11.36	13.16	12.42
<b>Total</b>	<b>32.43</b>	<b>32.74</b>	<b>34.89</b>	<b>38.49</b>	<b>39.60</b>
<b>Exports - Dispatches</b>					
European Union	10.91	12.08	12.68	13.45	14.96
Third countries	6.00	6.28	5.98	6.56	7.19
<b>Total</b>	<b>16.90</b>	<b>18.36</b>	<b>18.65</b>	<b>20.01</b>	<b>22.15</b>
(Year-on-year change %)					
<b>Imports - Arrivals</b>					
European Union	5.8	-0.1	5.5	7.7	7.3
Third countries	13.2	3.1	8.8	15.8	-5.6
<b>Total</b>	<b>8.0</b>	<b>0.9</b>	<b>6.6</b>	<b>10.3</b>	<b>2.9</b>
<b>Exports - Dispatches</b>					
European Union	1.8	10.8	4.9	6.1	11.3
Third countries	-2.5	4.7	-4.8	9.7	9.6
<b>Total</b>	<b>0.2</b>	<b>8.6</b>	<b>1.6</b>	<b>7.3</b>	<b>10.7</b>

Source: Trade and Services Statistics Division and National Accounts Division ELSTAT.

General remark: Wherever necessary, the data have been rounded up, thus, a slight difference may occur between the sum of the figures and their total.

(1) 2017, 2018: Provisional data.

(2) International Trade in Goods Statistics have been revised for the period 2002 - 2014. The revision of the relevant data series resulted from the integration of additional data transmitted recently from administrative sources.

Εξαγωγές - Αποστολές, χωρίς πετρελαιοειδή (σε δισ. €)  
Exports - Dispatches, excluding oil products (in bil. €)

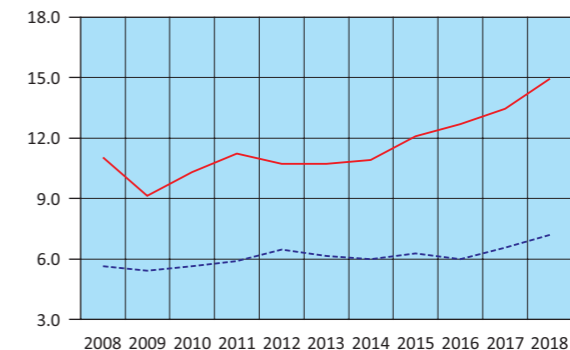

— Ευρωπαϊκή Ένωση – European Union  
- - - Τρίτες χώρες – Third countries

Πίνακας 23. ΕΛΛΑΣ: ΕΙΣΑΓΩΓΕΣ - ΑΦΙΞΕΙΣ, ΕΞΑΓΩΓΕΣ - ΑΠΟΣΤΟΛΕΣ, ΕΝΔΟΚΟΙΝΟΤΙΚΟ ΕΜΠΟΡΙΟ - ΕΜΠΟΡΙΟ ΜΕ ΤΡΙΤΕΣ ΧΩΡΕΣ, ΜΕ ΠΕΤΡΕΛΑΙΟΙΕΙΔΗ, ΤΡΙΜΗΝΙΑΙΑ ΣΤΟΙΧΕΙΑ, 2015 - 2018<sup>(1)</sup>

Σε δισεκατομμύρια €

	2015 Q3	2015 Q4	2016 Q1	2016 Q2	2016 Q3	2016 Q4	2017 Q1
<b>Εισαγωγές - Αφίξεις</b>							
Ευρωπαϊκή Ένωση	4.99	6.16	5.74	6.25	5.90	6.32	6.28
Τρίτες χώρες	4.61	5.53	4.46	5.17	4.73	5.62	7.15
<b>Σύνολο</b>	<b>9.60</b>	<b>11.69</b>	<b>10.20</b>	<b>11.42</b>	<b>10.62</b>	<b>11.94</b>	<b>13.43</b>
<b>Εξαγωγές - Αποστολές</b>							
Ευρωπαϊκή Ένωση	3.57	3.42	3.41	3.69	3.63	3.61	3.74
Τρίτες χώρες	2.69	3.12	2.31	2.60	2.96	3.26	3.17
<b>Σύνολο</b>	<b>6.26</b>	<b>6.54</b>	<b>5.72</b>	<b>6.29</b>	<b>6.59</b>	<b>6.86</b>	<b>6.91</b>
(Ετήσια μεταβολή %)							
<b>Εισαγωγές - Αφίξεις</b>							
Ευρωπαϊκή Ένωση	-13.5	-2.3	-0.9	1.7	18.1	2.6	9.4
Τρίτες χώρες	-27.5	-6.7	-14.6	0.5	2.5	1.6	60.2
<b>Σύνολο</b>	<b>-20.8</b>	<b>-4.4</b>	<b>-7.4</b>	<b>1.1</b>	<b>10.6</b>	<b>2.2</b>	<b>31.6</b>
<b>Εξαγωγές - Αποστολές</b>							
Ευρωπαϊκή Ένωση	7.4	-0.6	0.0	1.8	1.6	5.4	9.6
Τρίτες χώρες	-24.3	-14.0	-19.5	-16.6	10.3	4.3	37.1
<b>Σύνολο</b>	<b>-8.9</b>	<b>-7.4</b>	<b>-8.9</b>	<b>-6.7</b>	<b>5.3</b>	<b>4.9</b>	<b>20.7</b>

Πηγή: Διεύθυνση Στατιστικών Τομέα Εμπορίου και Υπηρεσιών ΕΛΣΤΑΤ.

Γενική παρατήρηση: Τυχόν διαφορές μεταξύ του αθροίσματος των επιμέρους ποσών και των συνόλων οφείλονται στη στρογγυλοποίηση.

(1) 2017, 2018: Προσωρινά στοιχεία.

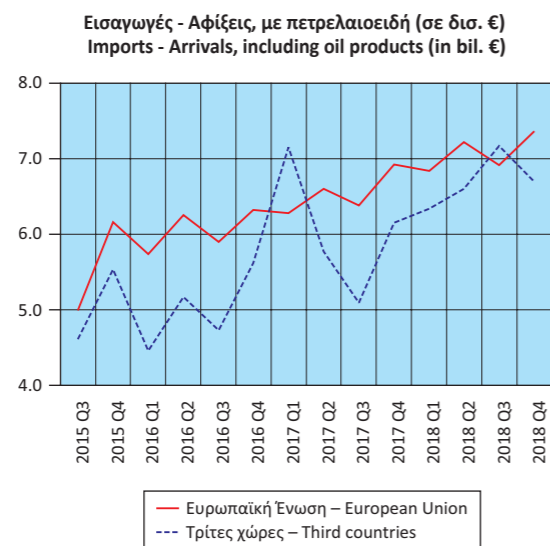

Table 23. GREECE: IMPORTS - ARRIVALS, EXPORTS - DISPATCHES, BY INTRA EU TRADE - EXTRA EU TRADE, INCLUDING OIL PRODUCTS, QUARTERLY DATA, 2015 - 2018<sup>(1)</sup>

In billion €

	2017 Q2	2017 Q3	2017 Q4	2018 Q1	2018 Q2	2018 Q3	2018 Q4
<b>Imports - Arrivals</b>							
European Union	6.61	6.38	6.92	6.84	7.22	6.91	7.36
Third countries	5.77	5.09	6.15	6.34	6.60	7.17	6.69
<b>Total</b>	<b>12.38</b>	<b>11.47</b>	<b>13.07</b>	<b>13.18</b>	<b>13.81</b>	<b>14.08</b>	<b>14.05</b>
<b>Exports - Dispatches</b>							
European Union	4.02	3.75	4.00	4.17	4.57	4.24	4.66
Third countries	3.28	3.14	3.78	3.69	4.03	3.95	4.11
<b>Total</b>	<b>7.30</b>	<b>6.89</b>	<b>7.78</b>	<b>7.86</b>	<b>8.60</b>	<b>8.19</b>	<b>8.76</b>
(Year-on-year change %)							
<b>Imports - Arrivals</b>							
European Union	5.8	8.2	9.4	9.0	9.2	8.3	6.3
Third countries	11.6	7.7	9.5	-11.3	14.3	41.0	8.8
<b>Total</b>	<b>8.4</b>	<b>7.9</b>	<b>9.5</b>	<b>-1.8</b>	<b>11.6</b>	<b>22.8</b>	<b>7.5</b>
<b>Exports - Dispatches</b>							
European Union	8.8	3.3	10.9	11.4	13.8	13.1	16.5
Third countries	26.5	6.1	16.0	16.5	22.8	25.7	8.7
<b>Total</b>	<b>16.1</b>	<b>4.6</b>	<b>13.3</b>	<b>13.8</b>	<b>17.8</b>	<b>18.9</b>	<b>12.7</b>

Source: Trade and Services Statistics Division ELSTAT.

General remark: Wherever necessary, the data have been rounded up, thus, a slight difference may occur between the sum of the figures and their total.

(1) 2017, 2018: Provisional data.

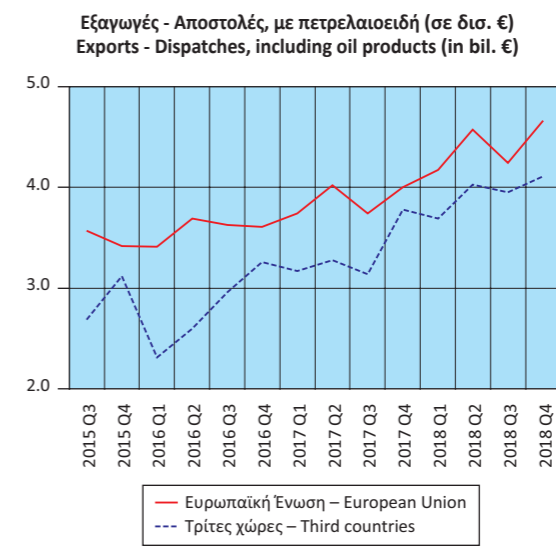

Πίνακας 24. ΕΛΛΑΣ: ΕΙΣΑΓΩΓΕΣ - ΑΦΙΞΕΙΣ, ΕΞΑΓΩΓΕΣ - ΑΠΟΣΤΟΛΕΣ, ΕΝΔΟΚΟΙΝΟΤΙΚΟ ΕΜΠΟΡΙΟ - ΕΜΠΟΡΙΟ ΜΕ ΤΡΙΤΕΣ ΧΩΡΕΣ, ΧΩΡΙΣ ΠΕΤΡΕΛΑΙΟΕΙΔΗ, ΤΡΙΜΗΝΙΑΙΑ ΣΤΟΙΧΕΙΑ, 2015 - 2018<sup>(1)</sup>

Σε δισεκατομμύρια €

	2015 Q3	2015 Q4	2016 Q1	2016 Q2	2016 Q3	2016 Q4	2017 Q1
<b>Εισαγωγές - Αφίξεις</b>							
Ευρωπαϊκή Ένωση	4.79	5.99	5.65	6.07	5.70	6.09	6.07
Τρίτες χώρες	2.17	3.08	2.77	3.30	2.54	2.75	4.01
<b>Σύνολο</b>	<b>6.95</b>	<b>9.07</b>	<b>8.42</b>	<b>9.38</b>	<b>8.25</b>	<b>8.84</b>	<b>10.08</b>
<b>Εξαγωγές - Αποστολές</b>							
Ευρωπαϊκή Ένωση	2.95	3.02	3.11	3.19	3.16	3.22	3.31
Τρίτες χώρες	1.41	1.77	1.36	1.46	1.46	1.70	1.46
<b>Σύνολο</b>	<b>4.36</b>	<b>4.78</b>	<b>4.47</b>	<b>4.65</b>	<b>4.62</b>	<b>4.92</b>	<b>4.77</b>
(Ετήσια μεταβολή %)							
<b>Εισαγωγές - Αφίξεις</b>							
Ευρωπαϊκή Ένωση	-13.2	-1.0	0.4	3.2	19.2	1.8	7.4
Τρίτες χώρες	-5.2	37.2	10.8	22.3	17.3	-10.7	44.6
<b>Σύνολο</b>	<b>-10.9</b>	<b>9.4</b>	<b>3.6</b>	<b>9.2</b>	<b>18.6</b>	<b>-2.4</b>	<b>19.6</b>
<b>Εξαγωγές - Αποστολές</b>							
Ευρωπαϊκή Ένωση	10.5	2.6	3.8	2.0	7.2	6.7	6.7
Τρίτες χώρες	-2.5	-0.7	-8.1	-9.9	3.0	-3.7	6.9
<b>Σύνολο</b>	<b>5.9</b>	<b>1.4</b>	<b>-0.2</b>	<b>-2.0</b>	<b>5.9</b>	<b>2.9</b>	<b>6.8</b>

Πηγή: Διεύθυνση Στατιστικών Τομέα Εμπορίου και Υπηρεσιών ΕΛΣΤΑΤ.

Γενική παρατήρηση: Τυχόν διαφορές μεταξύ του αθροίσματος των επιμέρους ποσών και των συνόλων οφείλονται στη στρογγυλοποίηση.

(1) 2017, 2018: Προσωρινά στοιχεία.

Εισαγωγές - Αφίξεις, χωρίς πετρελαιοειδή (σε δις. €)  
Imports - Arrivals, excluding oil products (in bil. €)

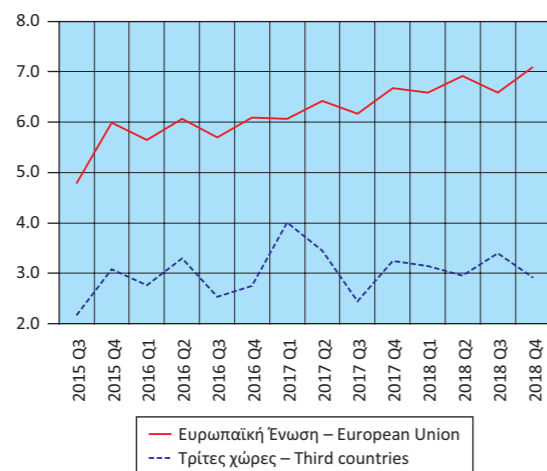

Table 24. GREECE: IMPORTS - ARRIVALS, EXPORTS - DISPATCHES, BY INTRA EU TRADE - EXTRA EU TRADE, EXCLUDING OIL PRODUCTS, QUARTERLY DATA, 2015 - 2018<sup>(1)</sup>

In billion €

	2017 Q2	2017 Q3	2017 Q4	2018 Q1	2018 Q2	2018 Q3	2018 Q4
<b>Imports - Arrivals</b>							
European Union	6.42	6.17	6.68	6.58	6.92	6.59	7.09
Third countries	3.45	2.45	3.25	3.15	2.96	3.40	2.92
<b>Total</b>	<b>9.87</b>	<b>8.62</b>	<b>9.93</b>	<b>9.73</b>	<b>9.88</b>	<b>9.99</b>	<b>10.01</b>
<b>Exports - Dispatches</b>							
European Union	3.41	3.22	3.50	3.78	3.89	3.53	3.77
Third countries	1.62	1.57	1.91	1.64	1.81	1.67	2.07
<b>Total</b>	<b>5.04</b>	<b>4.79</b>	<b>5.41</b>	<b>5.42</b>	<b>5.70</b>	<b>5.20</b>	<b>5.83</b>
(Year-on-year change %)							
<b>Imports - Arrivals</b>							
European Union	5.7	8.2	9.5	8.4	7.7	6.8	6.2
Third countries	4.4	-3.6	18.4	-21.5	-14.0	38.6	-10.3
<b>Total</b>	<b>5.2</b>	<b>4.5</b>	<b>12.3</b>	<b>-3.5</b>	<b>0.1</b>	<b>15.9</b>	<b>0.8</b>
<b>Exports - Dispatches</b>							
European Union	7.1	1.8	8.7	14.0	13.9	9.6	7.6
Third countries	11.4	7.7	12.3	12.6	11.6	6.5	8.1
<b>Total</b>	<b>8.5</b>	<b>3.6</b>	<b>10.0</b>	<b>13.6</b>	<b>13.1</b>	<b>8.6</b>	<b>7.8</b>

Source: Trade and Services Statistics Division ELSTAT.

General remark: Wherever necessary, the data have been rounded up, thus, a slight difference may occur between the sum of the figures and their total.

(1) 2017, 2018: Provisional data.

Εξαγωγές - Αποστολές, χωρίς πετρελαιοειδή (σε δις. €)  
Exports - Dispatches, excluding oil products (in bil. €)

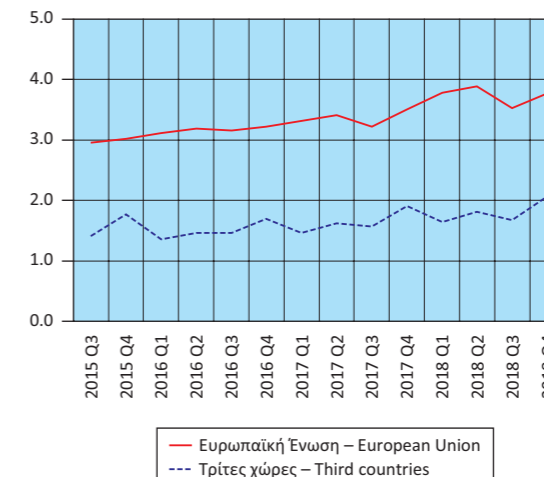



Πίνακας 25. ΕΛΛΑΣ: ΕΙΣΑΓΩΓΕΣ - ΑΦΙΞΕΙΣ, ΕΞΑΓΩΓΕΣ - ΑΠΟΣΤΟΛΕΣ, ΚΑΤΑ ΧΩΡΑ ΠΡΟΕΛΕΥΣΗΣ / ΠΡΟΟΡΙΣΜΟΥ, ΜΕ ΠΕΤΡΕΛΑΙΟΕΙΔΗ, 2005, 2010, 2018<sup>(1)(3)</sup>  
 Table 25. GREECE: IMPORTS - ARRIVALS, EXPORTS - DISPATCHES, BY AREA OF ORIGIN / DESTINATION, INCLUDING OIL PRODUCTS, 2005, 2010, 2018<sup>(1)(3)</sup>

Σε δισεκατομμύρια €

In billion €

Χώρες <sup>(2)</sup>	2005		2010		2018		Countries <sup>(2)</sup>
	Αξία Value	Ποσοστό (%) συνόλου Percent of total	Αξία Value	Ποσοστό (%) συνόλου Percent of total	Αξία Value	Ποσοστό (%) συνόλου Percent of total	
<b>Εισαγωγές - Αφίξεις</b>							<b>Imports - Arrivals</b>
Γερμανία	6.68	14.4	6.03	11.6	5.80	10.5	Germany
Ιταλία	6.05	13.0	5.21	10.0	4.51	8.2	Italy
Ρωσία	3.44	7.4	4.83	9.3	4.15	7.5	Russia
Κίνα	1.70	3.7	2.86	5.5	3.59	6.5	China
Ολλανδία	2.66	5.7	2.66	5.1	2.80	5.1	Netherlands
Γαλλία	2.88	6.2	2.59	5.0	2.18	4.0	France
Νότια Κορέα	1.18	2.5	1.83	3.5	0.99	1.8	South Korea
Βέλγιο	1.65	3.6	1.70	3.3	1.70	3.1	Belgium
ΗΠΑ	1.14	2.5	1.64	3.2	0.69	1.3	United States
Ισπανία	1.83	4.0	1.61	3.1	2.05	3.7	Spain
Λουπές χώρες	17.22	37.1	21.18	40.6	26.67	48.4	Other countries
<b>Εξαγωγές - Αποστολές</b>							<b>Exports - Dispatches</b>
Γερμανία	1.86	12.5	1.96	9.2	2.15	6.4	Germany
Ιταλία	1.66	11.2	1.95	9.2	3.45	10.3	Italy
Κύπρος	0.93	6.2	1.45	6.8	1.89	5.7	Cyprus
Τουρκία	0.74	5.0	1.26	5.9	2.04	6.1	Turkey
Βουλγαρία	0.82	5.5	1.15	5.4	1.49	4.5	Bulgaria
Ηνωμένο Βασίλειο	1.02	6.9	1.02	4.8	1.21	3.6	United Kingdom
ΗΠΑ	0.78	5.2	1.02	4.8	1.37	4.1	United States
Γαλλία	0.65	4.4	0.66	3.1	1.02	3.0	France
Ρουμανία	0.41	2.8	0.64	3.0	0.97	2.9	Romania
Γιβραλτάρ	0.04	0.3	0.63	3.0	0.57	1.7	Gibraltar
Λουπές χώρες	5.96	40.1	9.55	44.8	17.26	51.7	Other countries

Πηγή: Διεύθυνση Στατιστικών Τομέα Εμπορίου και Υπηρεσιών ΕΛΣΤΑΤ.  
 Γενική παρατήρηση: Τυχόν διαφορές μεταξύ του αθροίσματος των επιμέρους ποσών και των συνόλων οφείλονται στη στρογγυλοποίηση.  
 (1) 2018: Προσωρινά στοιχεία.  
 (2) Οι χώρες εμφανίζονται σε φθίνουσα σειρά, με βάση τις εισαγωγές και τις εξαγωγές, αντίστοιχα, του 2010.  
 (3) Τα στοιχεία Διεθνούς Εμπορίου Αγαθών για τη χρονολογική σειρά 2002-2014 έχουν αναθεωρηθεί λόγω της ενσωμάτωσης πρόσθετων στοιχείων, τα οποία διαβιβάστηκαν από διοικητικές πηγές.

Source: Trade and Services Statistics Division ELSTAT.  
 General remark: Wherever necessary, the data have been rounded up, thus, a slight difference may occur between the sum of the figures and their total.  
 (1) 2018: Provisional data.  
 (2) The countries are ranked in descending order, according to the imports and exports, respectively, of 2010.  
 (3) International Trade in Goods Statistics have been revised for the period 2002-2014. The revision of the relevant data series resulted from the integration of additional data transmitted recently from administrative sources.

Εισαγωγές - Αφίξεις (%) Imports - Arrivals (%)

2005

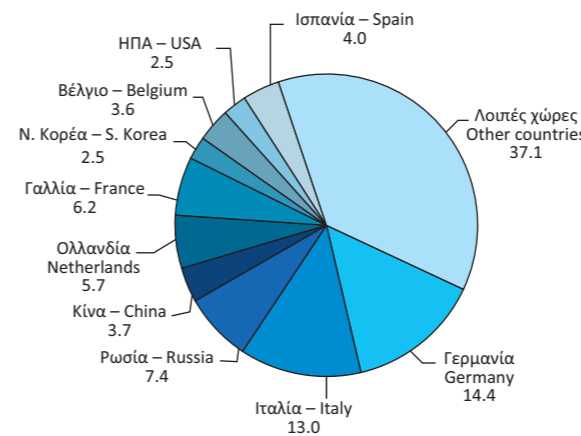

2010

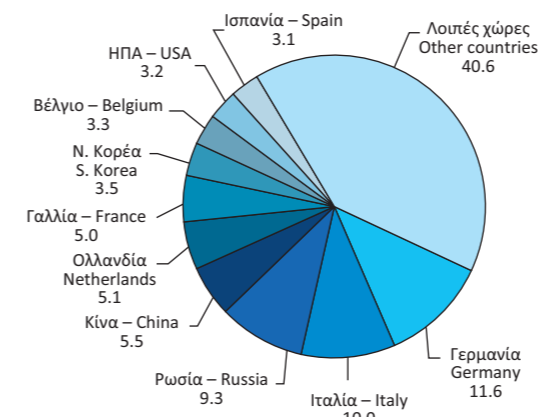

2018

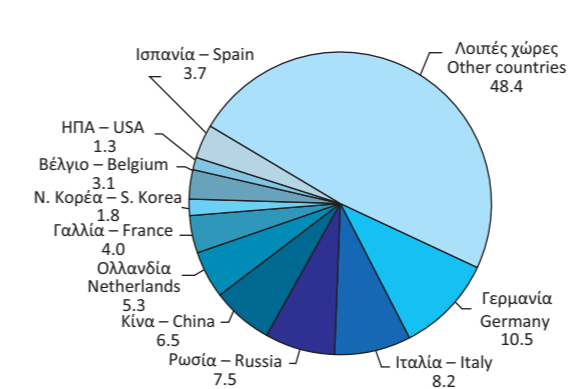

Εξαγωγές - Αποστολές (%) Exports - Dispatches (%)

2005

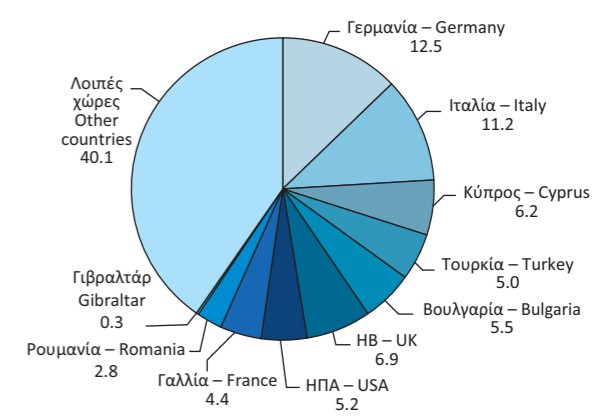

2010

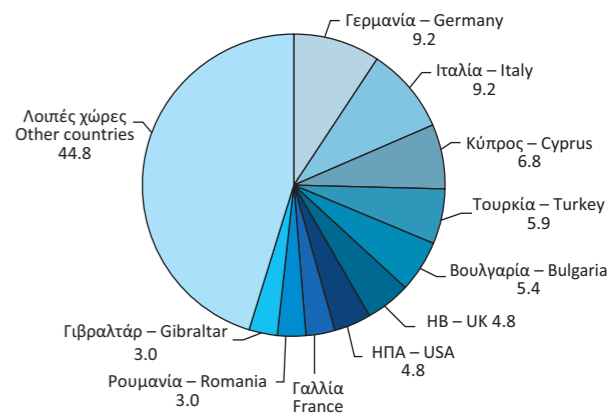

2018

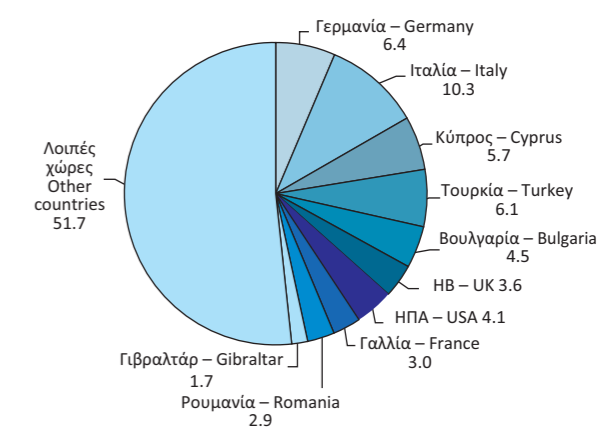



Πίνακας 26. ΕΛΛΑΣ: ΕΙΣΑΓΩΓΕΣ - ΑΦΙΞΕΙΣ, ΚΑΤΑ ΚΥΡΙΕΣ ΚΑΤΗΓΟΡΙΕΣ ΠΡΟΪΟΝΤΩΝ ΤΗΣ ΤΤΔΕ<sup>(1)</sup>, 2008 - 2018<sup>(2)(3)</sup>

Σε δισεκατομμύρια €

	2008	2009	2010	2011	2012	2013
<b>Σύνολο</b>	<b>65.53</b>	<b>53.14</b>	<b>52.15</b>	<b>48.89</b>	<b>49.54</b>	<b>47.00</b>
Πρωτογενή αγαθά (0-4)	22.21	16.10	19.58	22.41	25.41	24.36
Τρόφιμα, ποτά, καπνός (0+1)	6.33	5.96	5.82	5.94	5.54	5.66
Πρώτες ύλες (2+4)	2.03	1.32	1.49	1.66	1.59	1.47
Προϊόντα ενέργειας (3)	13.85	8.82	12.28	14.81	18.28	17.23
Βιομηχανικά αγαθά (5-8)	42.83	36.73	31.89	26.32	24.05	22.60
Χημικά (5)	8.63	7.91	7.52	7.20	6.57	6.56
Μηχανές και εξοπλισμός μεταφορών (7)	17.64	16.26	12.64	8.79	8.70	7.17
Άλλα βιομηχανικά αγαθά (6+8)	16.57	12.56	11.73	10.33	8.78	8.87
Προϊόντα, μη κατονομαζόμενα (9)	0.48	0.31	0.68	0.16	0.07	0.04
(Ετήσια μεταβολή %)						
<b>Σύνολο</b>	<b>5.9</b>	<b>-18.9</b>	<b>-1.9</b>	<b>-6.2</b>	<b>1.3</b>	<b>-5.1</b>
Πρωτογενή αγαθά (0-4)	24.8	-27.5	21.6	14.5	13.4	-4.1
Τρόφιμα, ποτά, καπνός (0+1)	5.3	-5.9	-2.4	2.2	-6.7	2.1
Πρώτες ύλες (2+4)	9.0	-35.2	12.8	11.5	-3.9	-7.3
Προϊόντα ενέργειας (3)	39.7	-36.3	39.2	20.7	23.4	-5.7
Βιομηχανικά αγαθά (5-8)	0.4	-14.3	-13.2	-17.5	-8.6	-6.0
Χημικά (5)	6.6	-8.3	-5.0	-4.2	-8.8	-0.2
Μηχανές και εξοπλισμός μεταφορών (7)	-3.6	-7.8	-22.3	-30.5	-1.0	-17.6
Άλλα βιομηχανικά αγαθά (6+8)	1.8	-24.2	-6.6	-11.9	-15.0	1.0
Προϊόντα, μη κατονομαζόμενα (9)	-65.7	-36.2	122.7	-76.8	-55.1	-49.2

Πηγή: Διεύθυνση Στατιστικών Τομέα Εμπορίου και Υπηρεσιών ΕΛΣΤΑΤ.

Γενική παρατήρηση: Τυχόν διαφορές μεταξύ του αθροίσματος των επιμέρους ποσών και των συνόλων οφείλονται στη στρογγυλοποίηση.

(1) ΤΤΔΕ: Τυποποιημένη Ταξινόμηση (του) Διεθνούς Εμπορίου.

(2) 2017, 2018: Προσωρινά στοιχεία.

(3) Τα στοιχεία Διεθνούς Εμπορίου Αγαθών για τη χρονολογική σειρά 2002 - 2014 έχουν αναθεωρηθεί λόγω της ενσωμάτωσης πρόσθετων στοιχείων, τα οποία διαβίβαστηκαν από διοικητικές πηγές.

Table 26. GREECE: IMPORTS - ARRIVALS, BY MAIN PRODUCT CATEGORIES ACCORDING TO SITC<sup>(1)</sup>, 2008 - 2018<sup>(2)(3)</sup>

In billion €

	2014	2015	2016	2017	2018	
<b>Σύνολο</b>	<b>48.32</b>	<b>43.60</b>	<b>44.19</b>	<b>50.35</b>	<b>55.13</b>	<b>Total</b>
Πρωτογενή αγαθά (0-4)	23.45	18.38	17.09	20.07	24.04	Primary goods (0-4)
Τρόφιμα, ποτά, καπνός (0+1)	5.67	5.65	6.02	6.30	6.41	Food, drinks and tobacco (0+1)
Πρώτες ύλες (2+4)	1.48	1.39	1.34	1.55	1.63	Raw materials (2+4)
Προϊόντα ενέργειας (3)	16.30	11.34	9.73	12.22	16.00	Energy products (3)
Βιομηχανικά αγαθά (5-8)	24.74	25.11	27.05	30.02	31.04	Manufactured goods (5-8)
Χημικά (5)	6.65	6.79	6.88	7.42	7.97	Chemicals (5)
Μηχανές και εξοπλισμός μεταφορών (7)	8.57	8.76	9.76	11.26	10.75	Machinery and transport equipment (7)
Άλλα βιομηχανικά αγαθά (6+8)	9.51	9.56	10.41	11.34	12.32	Other manufactured goods (6+8)
Προϊόντα, μη κατονομαζόμενα (9)	0.14	0.10	0.05	0.26	0.05	Products, not elsewhere classified (9)
(Year-on-year change %)						
<b>Σύνολο</b>	<b>2.8</b>	<b>-9.8</b>	<b>1.3</b>	<b>13.9</b>	<b>9.5</b>	<b>Total</b>
Πρωτογενή αγαθά (0-4)	-3.8	-21.6	-7.0	17.4	19.8	Primary goods (0-4)
Τρόφιμα, ποτά, καπνός (0+1)	0.2	-0.2	6.5	4.7	1.7	Food, drinks and tobacco (0+1)
Πρώτες ύλες (2+4)	0.5	-6.4	-3.0	15.5	5.3	Raw materials (2+4)
Προϊόντα ενέργειας (3)	-5.4	-30.4	-14.2	25.6	31.0	Energy products (3)
Βιομηχανικά αγαθά (5-8)	9.5	1.5	7.7	11.0	3.4	Manufactured goods (5-8)
Χημικά (5)	1.4	2.1	1.3	7.9	7.3	Chemicals (5)
Μηχανές και εξοπλισμός μεταφορών (7)	19.6	2.2	11.5	15.3	-4.5	Machinery and transport equipment (7)
Άλλα βιομηχανικά αγαθά (6+8)	7.2	0.5	8.8	9.0	8.6	Other manufactured goods (6+8)
Προϊόντα, μη κατονομαζόμενα (9)	277.6	-26.1	-54.5	459.1	-79.6	Products, not elsewhere classified (9)

Source: Trade and Services Statistics Division ELSTAT.

General remark: Wherever necessary, the data have been rounded up, thus, a slight difference may occur between the sum of the figures and their total.

(1) SITC: Standard International Trade Classification.

(2) 2017, 2018: Provisional data.

(3) International Trade in Goods Statistics have been revised for the period 2002 - 2014. The revision of the relevant data series resulted from the integration of additional data transmitted recently from administrative sources.

Εισαγωγές - Αφίξεις, κατά κύριες κατηγορίες προϊόντων (σε δισ. €)  
Imports - Arrivals, by main product categories (in bil. €)

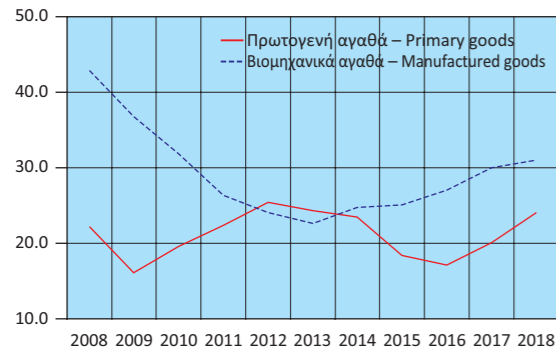

Εισαγωγές - Αφίξεις πρωτογενών αγαθών (σε δισ. €)  
Imports - Arrivals of primary goods (in bil. €)

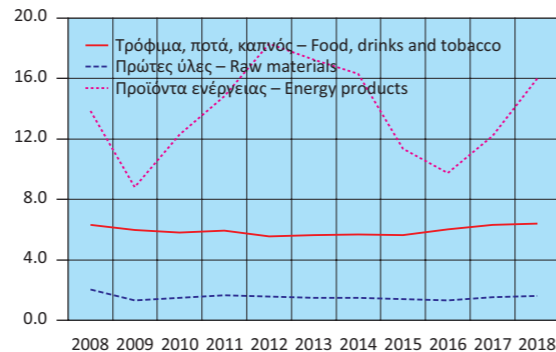

Εισαγωγές - Αφίξεις βιομηχανικών αγαθών (σε δισ. €)  
Imports - Arrivals of manufactured goods (in bil. €)

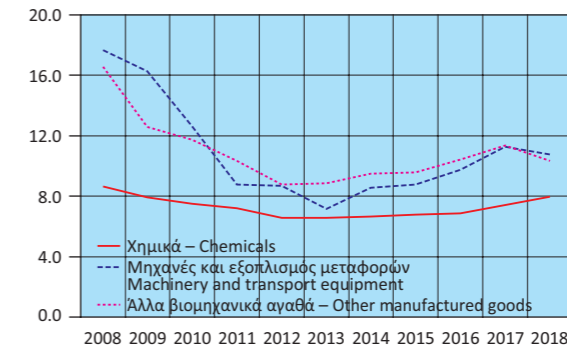

Εισαγωγές - Αφίξεις, κατά κύριες κατηγορίες προϊόντων (ετήσια μεταβολή %)  
Imports - Arrivals, by main product categories (y-o-y change %)

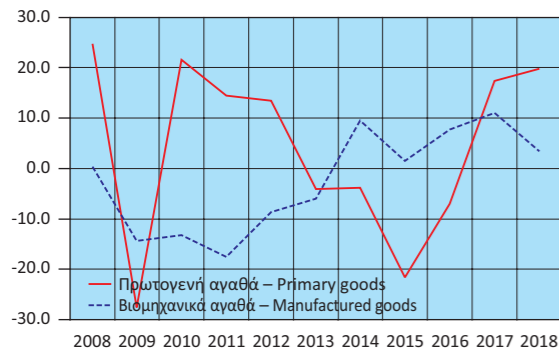

Εισαγωγές - Αφίξεις πρωτογενών αγαθών (ετήσια μεταβολή %)  
Imports - Arrivals of primary goods (y-o-y change %)

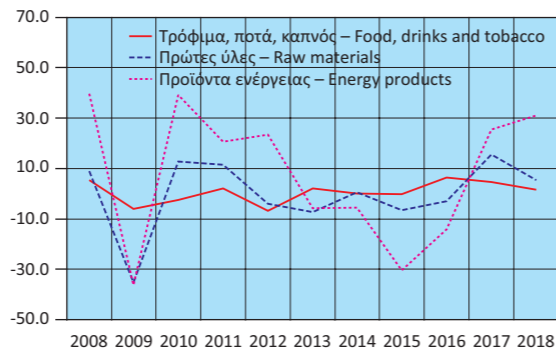

Εισαγωγές - Αφίξεις βιομηχανικών αγαθών (ετήσια μεταβολή %)  
Imports - Arrivals of manufactured goods (y-o-y change %)

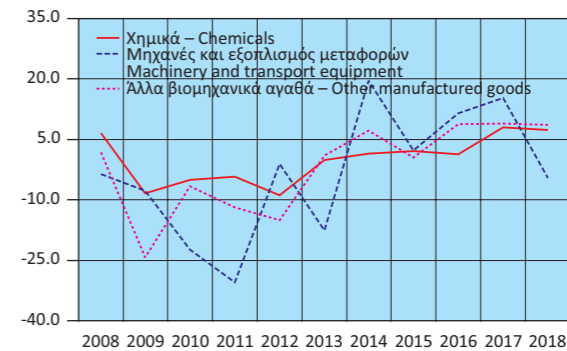

Πίνακας 27. ΕΛΛΑΣ: ΕΞΑΓΩΓΕΣ - ΑΠΟΣΤΟΛΕΣ, ΚΑΤΑ ΚΥΡΙΕΣ ΚΑΤΗΓΟΡΙΕΣ ΠΡΟΪΟΝΤΩΝ ΤΗΣ ΤΤΔΕ<sup>(1)</sup>, 2008 - 2018<sup>(2)(3)</sup>

Σε δισεκατομμύρια €

	2008	2009	2010	2011	2012	2013
<b>Σύνολο</b>	<b>21.23</b>	<b>18.02</b>	<b>21.30</b>	<b>24.38</b>	<b>27.58</b>	<b>27.29</b>
Πρωτογενή αγαθά (0-4)	9.45	8.25	10.67	12.82	16.55	16.57
Τρόφιμα, ποτά, καπνός (0+1)	3.66	3.61	3.87	4.07	4.25	4.25
Πρώτες ύλες (2+4)	1.21	1.11	1.37	1.35	1.66	1.72
Προϊόντα ενέργειας (3)	4.58	3.54	5.42	7.40	10.65	10.60
Βιομηχανικά αγαθά (5-8)	11.22	9.42	10.10	10.88	10.39	10.14
Χημικά (5)	2.42	2.23	2.54	2.47	2.47	2.60
Μηχανές και εξοπλισμός μεταφορών (7)	2.51	2.42	2.30	2.36	2.32	2.07
Άλλα βιομηχανικά αγαθά (6+8)	6.29	4.77	5.26	6.06	5.60	5.47
Προϊόντα, μη κατονομαζόμενα (9)	0.56	0.34	0.53	0.68	0.63	0.59
<i>(Ετήσια μεταβολή %)</i>						
<b>Σύνολο</b>	<b>9.9</b>	<b>-15.1</b>	<b>18.2</b>	<b>14.5</b>	<b>13.1</b>	<b>-1.0</b>
Πρωτογενή αγαθά (0-4)	21.2	-12.7	29.3	20.1	29.2	0.1
Τρόφιμα, ποτά, καπνός (0+1)	10.7	-1.4	7.4	5.1	4.4	0.0
Πρώτες ύλες (2+4)	-0.6	-8.6	23.9	-1.9	23.0	4.0
Προϊόντα ενέργειας (3)	39.9	-22.7	53.3	36.5	43.9	-0.5
Βιομηχανικά αγαθά (5-8)	3.3	-16.0	7.2	7.7	-4.5	-2.5
Χημικά (5)	-2.2	-7.9	14.1	-2.9	0.2	5.0
Μηχανές και εξοπλισμός μεταφορών (7)	11.2	-3.4	-5.2	2.7	-1.6	-11.0
Άλλα βιομηχανικά αγαθά (6+8)	2.6	-24.2	10.3	15.1	-7.5	-2.3
Προϊόντα, μη κατονομαζόμενα (9)	-14.1	-39.1	55.2	27.8	-7.3	-6.3

Πηγή: Διεύθυνση Στατιστικών Τομέα Εμπορίου και Υπηρεσιών ΕΛΣΤΑΤ.

Γενική παρατήρηση: Τυχόν διαφορές μεταξύ του αθροίσματος των επιμέρους ποσών και των συνόλων οφείλονται στη στρογγυλοποίηση.

(1) ΤΤΔΕ: Τυποποιημένη Ταξινόμηση (του) Διεθνούς Εμπορίου.

(2) 2017, 2018: Προσωρινά στοιχεία.

(3) Τα στοιχεία Διεθνούς Εμπορίου Αγαθών για τη χρονολογική σειρά 2002 - 2014 έχουν αναθεωρηθεί λόγω της ενσωμάτωσης πρόσθετων στοιχείων, τα οποία διαβίβαστηκαν από διοικητικές πηγές.

Εξαγωγές - Αποστολές, κατά κύριες κατηγορίες προϊόντων (σε δισ. €)  
Exports - Dispatches, by main product categories (in bil. €)

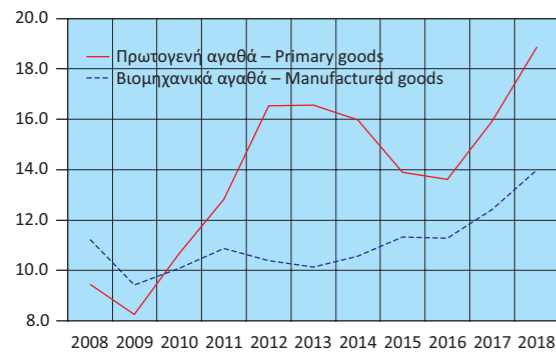

Εξαγωγές - Αποστολές πρωτογενών αγαθών (σε δισ. €)  
Exports - Dispatches of primary goods (in bil. €)

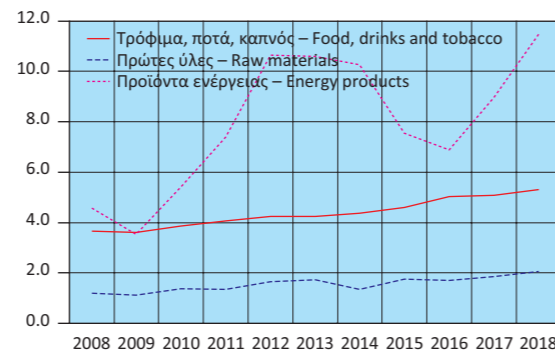

Εξαγωγές - Αποστολές βιομηχανικών αγαθών (σε δισ. €)  
Exports - Dispatches of manufactured goods (in bil. €)

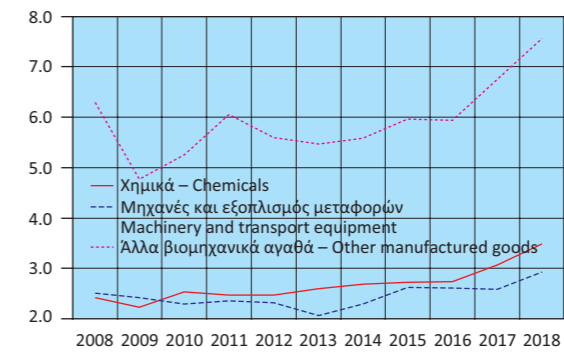

Εξαγωγές - Αποστολές, κατά κύριες κατηγορίες προϊόντων (ετήσια μεταβολή %)  
Exports - Dispatches, by main product categories (year-on-year change %)

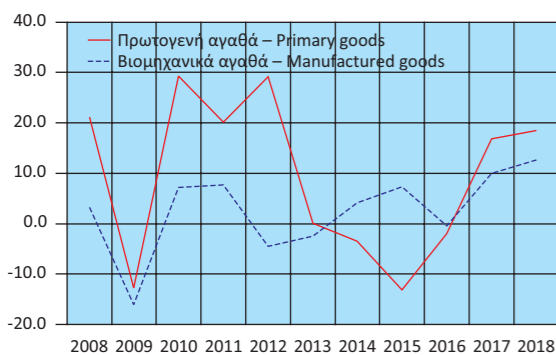

Εξαγωγές - Αποστολές πρωτογενών αγαθών (ετήσια μεταβολή %)  
Exports - Dispatches of primary goods (year-on-year change %)

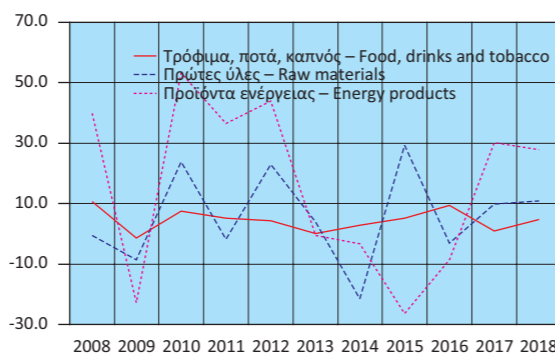

Εξαγωγές - Αποστολές βιομηχανικών αγαθών (ετήσια μεταβολή %)  
Exports - Dispatches of manufactured goods (year-on-year change %)

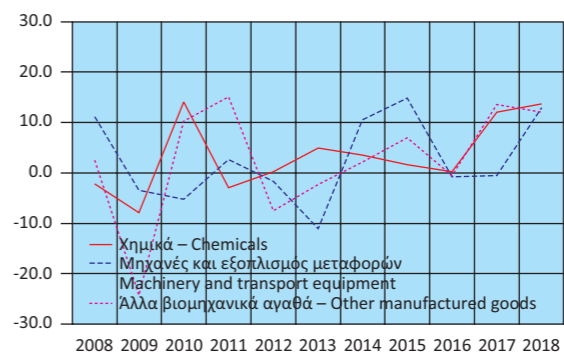

Table 27. GREECE: EXPORTS - DISPATCHES, BY MAIN PRODUCT CATEGORIES ACCORDING TO SITC<sup>(1)</sup>, 2008 - 2018<sup>(2)(3)</sup>

In billion €

	2014	2015	2016	2017	2018	
<b>Σύνολο</b>	<b>27.12</b>	<b>25.83</b>	<b>25.46</b>	<b>28.88</b>	<b>33.42</b>	<b>Total</b>
Πρωτογενή αγαθά (0-4)	15.98	13.89	13.62	15.92	18.87	Primary goods (0-4)
Τρόφιμα, ποτά, καπνός (0+1)	4.37	4.59	5.03	5.08	5.32	Food, drinks and tobacco (0+1)
Πρώτες ύλες (2+4)	1.35	1.75	1.70	1.87	2.07	Raw materials (2+4)
Προϊόντα ενέργειας (3)	10.26	7.55	6.90	8.98	11.48	Energy products (3)
Βιομηχανικά αγαθά (5-8)	10.56	11.33	11.29	12.42	14.00	Manufactured goods (5-8)
Χημικά (5)	2.69	2.73	2.74	3.07	3.49	Chemicals (5)
Μηχανές και εξοπλισμός μεταφορών (7)	2.29	2.63	2.61	2.59	2.93	Machinery and transport equipment (7)
Άλλα βιομηχανικά αγαθά (6+8)	5.59	5.97	5.94	6.75	7.57	Other manufactured goods (6+8)
Προϊόντα, μη κατονομαζόμενα (9)	0.58	0.60	0.55	0.53	0.55	Products, not elsewhere classified (9)
<i>(Year-on-year change %)</i>						
<b>Σύνολο</b>	<b>-0.6</b>	<b>-4.8</b>	<b>-1.4</b>	<b>13.4</b>	<b>15.7</b>	<b>Total</b>
Πρωτογενή αγαθά (0-4)	-3.5	-13.1	-1.9	16.9	18.5	Primary goods (0-4)
Τρόφιμα, ποτά, καπνός (0+1)	2.9	5.1	9.6	1.0	4.7	Food, drinks and tobacco (0+1)
Πρώτες ύλες (2+4)	-21.4	29.4	-3.1	9.8	10.8	Raw materials (2+4)
Προϊόντα ενέργειας (3)	-3.2	-26.4	-8.6	30.2	27.9	Energy products (3)
Βιομηχανικά αγαθά (5-8)	4.2	7.3	-0.4	10.0	12.7	Manufactured goods (5-8)
Χημικά (5)	3.6	1.6	0.3	12.0	13.7	Chemicals (5)
Μηχανές και εξοπλισμός μεταφορών (7)	10.6	14.9	-0.8	-0.5	13.0	Machinery and transport equipment (7)
Άλλα βιομηχανικά αγαθά (6+8)	2.1	7.0	-0.5	13.6	12.1	Other manufactured goods (6+8)
Προϊόντα, μη κατονομαζόμενα (9)	-2.1	4.4	-9.1	-2.4	3.7	Products, not elsewhere classified (9)

Source: Trade and Services Statistics Division ELSTAT.

General remark: Wherever necessary, the data have been rounded up, thus, a slight difference may occur between the sum of the figures and their total.

(1) SITC: Standard International Trade Classification.

(2) 2017, 2018: Provisional data.

(3) International Trade in Goods Statistics have been revised for the period 2002 - 2014. The revision of the relevant data series resulted from the integration of additional data transmitted recently from administrative sources.

**Πίνακας 28. ΕΛΛΑΣ: ΣΥΓΚΕΝΤΡΩΤΙΚΗ ΛΟΓΙΣΤΙΚΗ ΚΑΤΑΣΤΑΣΗ ΤΩΝ ΝΟΜΙΣΜΑΤΙΚΩΝ ΧΡΗΜΑΤΟΠΙΣΤΩΤΙΚΩΝ ΙΔΡΥΜΑΤΩΝ (ΝΧΙ)<sup>(1)</sup>, 2013 - 2019**

Σε δισεκατομμύρια €

	Δεκ./Dec. 2013	Δεκ./Dec. 2014	Δεκ./Dec. 2015	Δεκ./Dec. 2016	Δεκ./Dec. 2017	Δεκ./Dec. 2018
<b>Σύνολο Ενεργητικού</b>	<b>517.6</b>	<b>501.6</b>	<b>550.2</b>	<b>494.8</b>	<b>427.7</b>	<b>402.4</b>
Μετρητά (πιστωτικών ιδρυμάτων)	2.0	1.9	1.7	1.8	1.8	1.8
Απαιτήσεις έναντι της Τράπεζας της Ελλάδος	4.0	3.5	1.7	0.9	2.0	6.9
Απαιτήσεις έναντι λοιπών ΝΧΙ	107.3	86.2	134.4	86.2	50.7	27.9
Απαιτήσεις (δάνεια) έναντι μη ΝΧΙ	238.9	234.2	224.8	214.4	201.0	186.1
Εσωτερικό	233.8	229.7	220.3	209.9	197.5	183.1
Γενική Κυβέρνηση	15.9	17.7	15.9	14.8	13.7	12.9
Λοιποί τομείς	217.9	212.0	204.3	195.1	183.8	170.2
Λοιπές χώρες	5.2	4.5	4.6	4.5	3.4	3.0
Χρεωστικοί τίτλοι	94.3	102.0	113.7	121.2	103.4	105.6
Λοιπά στοιχεία ενεργητικού	66.0	69.1	69.1	65.8	64.3	69.5
Πάγια στοιχεία	5.1	4.8	4.8	4.7	4.5	4.6
<b>Σύνολο Παθητικού</b>	<b>517.6</b>	<b>501.6</b>	<b>550.2</b>	<b>494.8</b>	<b>427.7</b>	<b>402.4</b>
Υποχρεώσεις έναντι της Τράπεζας της Ελλάδος	73.0	56.0	107.6	66.6	33.7	11.1
Υποχρεώσεις έναντι λοιπών ΝΧΙ	93.0	92.6	107.5	97.6	79.2	62.1
Καταθέσεις και ρέπος των μη ΝΧΙ	218.9	212.3	163.4	167.8	165.8	193.8
Εσωτερικό	182.6	177.2	139.2	142.4	150.9	178.1
Λοιπές χώρες	13.9	13.8	6.6	8.2	6.7	7.2
Κεφάλαια και αποθεματικά <sup>(2)(3)</sup>	67.0	75.0	91.2	89.1	83.5	69.9
Τραπεζογραμμάτια και κέρματα σε κυκλοφορία	25.4	27.9	29.6	30.7	31.9	33.6
Λοιπά στοιχεία παθητικού	40.3	37.8	50.9	43.0	33.6	32.0
<b>Νόμισμα και πίστη</b>						
M3 <sup>(4)</sup>	193.2	192.6	158.4	161.9	171.0	178.4
Χρηματοδότηση του εγχώριου ιδιωτικού τομέα <sup>(5)(6)</sup>	217.9	212.0	204.3	195.2	184.0	170.3
Χρηματοδότηση της Γενικής Κυβέρνησης <sup>(6)</sup>	34.1	35.8	34.8	31.5	30.9	29.8
	<i>(Ετήσια μεταβολή %)<sup>(7)</sup></i>					
M3 <sup>(4)</sup>	2.7	-0.6	-18.1	4.0	6.3	4.2
Εγχώριες καταθέσεις	2.3	-2.7	-23.2	4.1	4.5	10.4
Χρηματοδότηση του εγχώριου ιδιωτικού τομέα <sup>(5)(6)</sup>	-3.9	-3.1	-2.0	-1.5	-0.8	-1.1
Χρηματοδότηση της Γενικής Κυβέρνησης	-18.1	7.3	-5.3	1.4	-6.5	-2.0

Πηγή: Τράπεζα της Ελλάδος.

- (1) Από τον Δεκέμβριο 2016, στα ΝΧΙ δεν περιλαμβάνεται το Ταμείο Παρακαταθηκών και Δανείων λόγω αναταξινόμησής του από τον χρηματοπιστωτικό τομέα στον τομέα της Γενικής Κυβέρνησης. Από τον Μάρτιο 2017 στα στοιχεία της λογιστικής κατάστασης περιλαμβάνονται και τα Ιδρύματα Έκδοσης Ηλεκτρονικού Χρήματος.
- (2) Αναθεωρημένα στοιχεία: από τον Ιούνιο 2010 για τα λοιπά ΝΧΙ και από τον Ιούνιο 2015 για την Τράπεζα της Ελλάδος, στα «κεφάλαια και αποθεματικά» περιλαμβάνονται και τα αποτελέσματα τρέχουσας χρήσης και οι διαφορές αναπροσαρμογής. Η αναθεώρηση έγινε μετά από σύσταση της αρμόδιας Ομάδας Εργασίας του Ευρωσυστήματος.
- (3) Από τον Νοέμβριο 2017, στα κεφάλαια και αποθεματικά των ΝΧΙ περιλαμβάνεται και η κεφαλαιακή προκοδότηση των ξένων υποκαταστημάτων που λειτουργούν στην Ελλάδα.
- (4) Ελληνική συμβολή στο M3 της ζώνης του ευρώ.
- (5) Χρηματοδότηση κατοίκων εσωτερικού, πλην ΝΧΙ, από τα εγχώρια ΝΧΙ. Περιλαμβάνονται τα δάνεια, οι τοποθετήσεις των ΝΧΙ σε εταιρικά ομόλογα και τα τιτλοποιημένα δάνεια τη διαχείριση των οποίων διενεργούν τα πιστωτικά ιδρύματα.
- (6) Από τον Δεκέμβριο 2016, στα στοιχεία της χρηματοδότησης δεν περιλαμβάνονται τα στοιχεία του Ταμείου Παρακαταθηκών και Δανείων λόγω αναταξινόμησής του από τον Χρηματοπιστωτικό τομέα στον τομέα της Γενικής Κυβέρνησης.
- (7) Οι ρυθμοί μεταβολής προκύπτουν από τις μεταβολές των υπολοίπων διορθωμένες για τις διαγραφές δανείων, μεταβολές αξίας χρεογράφων, συναλλαγματικές διαφορές, αναταξινόμησης και οποιοσδήποτε άλλες μεταβολές που δεν οφείλονται σε συναλλαγές.

**Table 28. GREECE: AGGREGATED BALANCE SHEET OF MONETARY FINANCIAL INSTITUTIONS (MFIs)<sup>(1)</sup>, 2013 - 2019**

In billion €

	Αύγ./Aug. 2018	Σεπτ./Sept. 2018	Οκτ./Oct. 2018	Νοέμ./Nov. 2018	Δεκ./Dec. 2018	Ιαν./Jan. 2019	
<b>402.1</b>	<b>399.6</b>	<b>401.9</b>	<b>400.8</b>	<b>402.4</b>	<b>393.4</b>	<b>393.4</b>	<b>Total Assets</b>
1.7	1.7	1.6	1.6	1.8	1.5	1.5	Cash (held by credit institutions)
6.3	4.6	4.4	4.0	6.9	5.7	5.7	Claims on the Bank of Greece
29.3	28.6	29.6	28.8	27.9	25.6	25.6	Claims on the other MFIs
191.9	191.1	189.7	188.2	186.1	184.6	184.6	Claims (loans) on non-MFIs
188.7	188.0	186.7	185.3	183.1	181.5	181.5	Domestic
11.4	11.2	11.9	11.9	12.9	12.2	12.2	General Government
177.3	176.9	174.8	173.3	170.2	169.3	169.3	Other sectors
3.2	3.1	3.0	2.9	3.0	3.0	3.0	Other countries
102.4	103.2	104.8	105.1	105.6	104.5	104.5	Holdings of debt securities
65.9	65.7	67.2	68.5	69.5	66.9	66.9	Other assets
4.6	4.6	4.6	4.6	4.6	4.6	4.6	Fixed assets
<b>402.1</b>	<b>399.6</b>	<b>401.9</b>	<b>400.8</b>	<b>402.4</b>	<b>393.4</b>	<b>393.4</b>	<b>Total Liabilities</b>
12.6	12.2	13.2	12.2	11.1	9.8	9.8	Liabilities to the Bank of Greece
58.9	56.5	57.4	57.7	62.1	59.2	59.2	Liabilities to other MFIs
189.6	191.7	192.4	192.4	193.8	191.8	191.8	Deposits and repos of non-MFIs
174.5	176.6	177.3	177.3	178.1	176.2	176.2	Domestic
7.2	7.1	7.2	7.2	7.2	7.2	7.2	Other countries
78.2	76.9	76.5	73.5	69.9	70.6	70.6	Capital and reserves <sup>(2)(3)</sup>
32.5	32.6	32.7	32.8	33.6	28.5	28.5	Banknotes and coins in circulation
30.2	29.7	29.6	32.3	32.0	33.6	33.6	Other liabilities
							<b>Money and credit</b>
174.6	175.7	176.0	175.7	178.4	173.1	173.1	M3 <sup>(4)</sup>
177.4	177.0	174.9	173.5	170.3	169.4	169.4	Credit to the private sector <sup>(5)(6)</sup>
27.6	27.6	28.9	28.7	29.8	29.2	29.2	Credit to General Government sector <sup>(6)</sup>
							<i>(Annual change %)<sup>(7)</sup></i>
6.8	6.3	6.3	5.9	4.2	3.3	3.3	M3 <sup>(4)</sup>
10.4	10.7	8.0	6.4	10.4	8.0	8.0	Domestic deposits
-1.5	-1.2	-1.4	-1.4	-1.1	-1.1	-1.1	Credit to the private sector <sup>(5)(6)</sup>
-7.1	-5.6	-4.9	-4.4	-2.0	-3.4	-3.4	Credit to General Government sector

Source: Bank of Greece.

- (1) As of December 2016, the Consignment Deposits and Loans Fund is excluded from MFIs as the institution has been reclassified from the financial sector to the general government sector. As of March 2017, e-money institutions are included in the domestic balance sheet.
- (2) Revised data: as of June 2010 for oMFIs and as of June 2015 for the Bank of Greece, "capital and reserves" includes current year results and valuation adjustments. The revision was triggered by a recommendation of the relevant Eurosystem Working Group.
- (3) As of November 2017, capital and reserves include the capital endowment of foreign branches operating in Greece.
- (4) Greek contribution to euro area M3.
- (5) Credit to domestic non-MFI residents by domestic MFIs, includes loans, MFI holdings of corporate bonds and securitised loans serviced by credit institutions.
- (6) As of December 2016, loans of the Consignment, Deposits and Loans Fund are excluded from the domestic credit, as the institution has been reclassified from the Financial sector to the General Government sector.
- (7) Growth rates derived from the differences in outstanding amounts corrected for loan write-offs, revaluations in security prices, exchange rate variations, reclassifications and any other changes which do not arise from transactions.

**Πίνακας 29. ΕΠΙΛΕΓΜΕΝΟΙ ΟΙΚΟΝΟΜΙΚΟΙ ΔΕΙΚΤΕΣ ΧΩΡΩΝ ΕΥΡΩΖΩΝΗΣ**

Ετήσιες μεταβολές (%), εκτός άλλης αναφοράς

Χώρες	ΑΕΠ σε σταθερές τιμές (1) Real GDP growth rate		Ισοζύγιο Γενικής Κυβέρνησης (2) General Government overall balance	Συνολικές δαπάνες Γενικής Κυβέρνησης (3) General Government total expenditures		Συνολικά έσοδα Γενικής Κυβέρνησης (3) General Government total revenue	
	Πρόσφατο τρίμηνο Latest quarter	Έτος Year	Έτος Year	Πρόσφατο τρίμηνο Latest quarter	Έτος Year	Πρόσφατο τρίμηνο Latest quarter	Έτος Year
Αυστρία	2.1 2018Q4	2.7 2018	-0.8 2017	6.1 2018Q3	1.5 2017	5.2 2018Q3	3.1 2017
Βέλγιο	1.2 2018Q4	1.4 2018	-0.9 2017	2.0 2018Q3	1.7 2017	3.7 2018Q3	4.7 2017
Γαλλία	0.9 2018Q4	1.5 2018	-2.7 2017	1.3 2018Q3	2.4 2017	1.8 2018Q3	4.0 2017
Γερμανία	0.6 2018Q4	1.4 2018	1.0 2017	4.2 2018Q3	3.8 2017	4.5 2018Q3	4.1 2017
Ελλάς	1.6 2018Q4	1.9 2018	0.8 2017	2.2 2018Q3	-1.2 2017	1.3 2018Q3	-0.7 2017
Εσθονία	4.3 2018Q4	3.9 2018	-0.4 2017	9.7 2018Q3	8.4 2017	12.1 2018Q3	8.2 2017
Ιρλανδία	5.0 2018Q3	7.8 2017	-0.2 2017	2.0 2018Q3	2.9 2017	5.8 2018Q3	3.9 2017
Ισπανία	2.4 2018Q4	2.5 2018	-3.1 2017	5.6 2018Q3	1.3 2017	5.1 2018Q3	4.8 2017
Ιταλία	0.0 2018Q4	0.9 2018	-2.4 2017	1.5 2018Q3	1.4 2017	1.7 2018Q3	1.8 2017
Κύπρος	3.9 2018Q4	3.9 2017	1.8 2017	92.9 2018Q3	4.5 2017	6.5 2018Q3	8.5 2017
Λετονία	5.6 2018Q4	4.8 2018	-0.6 2017	10.3 2018Q3	10.2 2017	7.1 2018Q3	8.5 2017
Λιθουανία	3.6 2018Q4	3.4 2018	0.5 2017	13.0 2018Q3	5.4 2017	11.6 2018Q3	6.1 2017
Λουξεμβούργο	3.1 2018Q3	2.3 2017	1.4 2017	5.4 2018Q3	6.6 2017	8.8 2018Q3	5.9 2017
Μάλτα	7.9 2018Q3	6.4 2017	3.5 2017	10.3 2018Q3	6.8 2017	6.5 2018Q3	14.3 2017
Ολλανδία	1.8 2018Q4	2.5 2018	1.2 2017	3.3 2018Q3	1.5 2017	5.4 2018Q3	4.3 2017
Πορτογαλία	1.7 2018Q4	2.1 2018	-3.0 2017	1.0 2018Q3	6.4 2017	9.5 2018Q3	4.0 2017
Σλοβακία	4.0 2018Q4	4.1 2018	-0.8 2017	7.5 2018Q3	1.3 2017	7.6 2018Q3	5.0 2017
Σλοβενία	3.6 2018Q4	4.5 2018	0.1 2017	6.0 2018Q3	1.5 2017	6.7 2018Q3	6.2 2017
Φινλανδία	2.2 2018Q4	2.6 2017	-0.7 2017	2.0 2018Q3	0.0 2017	2.7 2018Q3	1.8 2017

**Πίνακας 29. ΕΠΙΛΕΓΜΕΝΟΙ ΟΙΚΟΝΟΜΙΚΟΙ ΔΕΙΚΤΕΣ ΧΩΡΩΝ ΕΥΡΩΖΩΝΗΣ (συνέχεια)**

Ετήσιες μεταβολές (%), εκτός άλλης αναφοράς

Χώρες	Δείκτης Βιομηχανικής Παραγωγής (όγκος) (3)(4)(5) Industrial Production Index (volume)		Όγκος Λιανικών Πωλήσεων (3)(4) Retail Trade Volume		Εναρμονισμένος Δείκτης Τιμών Καταναλωτή HICP	
	Πρόσφατος μήνας Latest month	Έτος Year	Πρόσφατος μήνας Latest month	Έτος Year	Πρόσφατος μήνας Latest month	Έτος Year
Αυστρία	-0.4 2018M12	3.5 2018	0.4 2019M01	0.6 2018	1.4 2019M02	2.1 2018
Βέλγιο	0.4 2018M12	1.2 2018	0.7 2019M01	-0.6 2018	2.0 2019M02	2.3 2018
Γαλλία	2.2 2019M01	0.4 2018	2.3 2019M01	2.9 2018	1.6 2019M02	2.1 2018
Γερμανία	-3.4 2019M01	1.1 2018	2.2 2019M01	1.3 2018	1.7 2019M02	1.9 2018
Ελλάς	3.4 2019M01	1.2 2018	0.7 2018M12	1.5 2018	0.8 2019M02	0.8 2018
Εσθονία	4.8 2019M01	4.1 2018	5.5 2019M01	1.0 2018	1.9 2019M02	3.4 2018
Ιρλανδία	-6.2 2019M01	-0.1 2018	8.1 2019M01	6.4 2018	0.7 2019M02	0.7 2018
Ισπανία	2.9 2019M01	0.4 2018	0.9 2019M01	0.7 2018	1.1 2019M02	1.7 2018
Ιταλία	-0.8 2019M01	0.8 2018	2.0 2019M01	-0.4 2018	1.1 2019M02	1.2 2018
Κύπρος	0.6 2018M12	5.2 2018	4.1 2018M12	5.3 2018	0.8 2019M02	0.8 2018
Λετονία	-1.8 2019M01	2.0 2018	1.2 2019M01	4.0 2018	2.8 2019M02	2.6 2018
Λιθουανία	5.9 2019M01	5.1 2018	5.9 2019M01	6.6 2018	2.0 2019M02	2.5 2018
Λουξεμβούργο	-4.2 2019M01	-0.8 2018	5.3 2019M02	3.2 2018	2.1 2019M02	2.0 2018
Μάλτα	2.9 2019M01	1.2 2018	4.9 2019M01	0.2 2018	1.3 2019M02	1.7 2018
Ολλανδία	-2.0 2019M01	1.5 2018	1.0 2019M01	2.9 2018	2.6 2019M02	1.6 2018
Πορτογαλία	-3.0 2019M01	-0.2 2018	5.6 2019M01	3.7 2018	0.9 2019M02	1.2 2018
Σλοβακία	7.2 2019M01	4.3 2018	4.5 2019M01	3.6 2018	2.3 2019M02	2.5 2018
Σλοβενία	5.7 2019M01	4.6 2018	11.0 2019M01	4.7 2018	1.3 2019M02	1.9 2018
Φινλανδία	2.7 2019M01	2.7 2018	0.2 2019M01	1.9 2018	1.3 2019M02	1.2 2018

Πηγή: ELSTAT, Eurostat, EKT, ΟΟΣΑ, επίσημες ιστοσελίδες χωρών.

- (1) Εποχικά διορθωμένα στοιχεία.
- (2) % του ΑΕΠ.
- (3) Μη εποχικά διορθωμένα στοιχεία.
- (4) Διορθωμένα στοιχεία με βάση τον τυπικό μήνα.
- (5) Δεν περιλαμβάνεται ο τομέας παροχής νερού.
- (6) Αφορά πληθυσμό ηλικίας 15 - 74 ετών.

**Table 29. SELECTED ECONOMIC INDICATORS OF THE EUROZONE COUNTRIES**

Annual changes (%), unless otherwise indicated

Χώρες	Χρέος Γενικής Κυβέρνησης (2)(3) General Government gross debt		Ισοζύγιο τρεχουσών συναλλαγών (2) Current account balance	Εισαγωγές αγαθών Imports of goods		Εξαγωγές αγαθών Exports of goods	
	Πρόσφατο τρίμηνο Latest quarter	Έτος Year	Έτος Year	Πρόσφατο τρίμηνο Latest quarter	Έτος Year	Πρόσφατο τρίμηνο Latest quarter	Έτος Year
75.6 2018Q3	78.3 2017	1.9 2017	5.4 2018Q4	5.2 2018	4.4 2018Q4	5.1 2018	Austria
105.4 2018Q3	103.4 2017	-0.2 2017	5.9 2018Q4	5.2 2018	2.5 2018Q4	3.6 2018	Belgium
99.5 2018Q3	98.5 2017	-0.6 2017	3.9 2018Q4	3.9 2018	4.9 2018Q4	4.0 2018	France
61.0 2018Q3	63.9 2017	7.9 2017	4.9 2018Q4	5.7 2018	1.4 2018Q4	3.1 2018	Germany
182.2 2018Q3	176.1 2017	-0.8 2017	7.5 2018Q4	0.1 2018	12.7 2018Q4	15.7 2018	Greece
8.0 2018Q3	8.7 2017	3.1 2017	14.1 2018Q4	10.0 2018	14.3 2018Q4	12.1 2018	Estonia
68.8 2018Q3	68.4 2017	8.4 2017	21.1 2018Q4	14.1 2018	20.7 2018Q4	14.5 2018	Ireland
98.3 2018Q3	98.1 2017	1.9 2017	3.7 2018Q4	5.4 2018	1.5 2018Q4	3.2 2018	Spain
133.0 2018Q3	131.2 2017	2.8 2017	7.5 2018Q4	5.6 2018	3.0 2018Q4	3.1 2018	Italy
110.9 2018Q3	96.1 2017	-6.7 2017	-5.2 2018Q4	11.3 2018	10.3 2018Q4	44.2 2018	Cyprus
37.1 2018Q3	40.0 2017	-0.8 2017	8.8 2018Q4	9.6 2018	3.9 2018Q4	7.2 2018	Latvia
35.0 2018Q3	39.4 2017	0.8 2017	9.7 2018Q4	8.6 2018	6.4 2018Q4	7.3 2018	Lithuania
21.7 2018Q3	23.0 2017	5.0 2017	1.9 2018Q4	0.0 2018	2.2 2018Q4	-1.8 2018	Luxembourg
45.9 2018Q3	50.9 2017	13.6 2017	-6.5 2018Q4	4.1 2018	2.4 2018Q4	15.0 2018	Malta
52.9 2018Q3	57.0 2017	10.5 2017	5.8 2018Q4	7.7 2018	6.7 2018Q4	6.1 2018	Netherlands
125.0 2018Q3	124.8 2017	0.5 2017	8.8 2018Q4	8.0 2018	1.3 2018Q4	5.2 2018	Portugal
51.5 2018Q3	50.9 2017	-2.1 2017	9.6 2018Q4	8.2 2018	5.2 2018Q4	6.8 2018	Slovakia
71.0 2018Q3	74.1 2017	7.1 2017	13.5 2018Q4	12.1 2018	9.1 2018Q4	10.1 2018	Slovenia
58.8 2018Q3	61.3 2017	0.7 2017	6.0 2018Q4	6.4 2018	7.0 2018Q4	6.9 2018	Finland

**Table 29. SELECTED ECONOMIC INDICATORS OF THE EUROZONE COUNTRIES (continued)**

Annual changes (%), unless otherwise indicated

Χώρες	Ποσοστό (%) ανεργίας (6) Unemployment rate (%)		Καταθέσεις Deposit liabilities		Δάνεια στον ιδιωτικό τομέα Loans to private sector	
	Πρόσφατο τρίμηνο Latest quarter	Έτος Year	Πρόσφατο τρίμηνο Latest quarter	Έτος Year	Πρόσφατο τρίμηνο Latest quarter	Έτος Year
4.9 2018Q3	5.5 2017	6.4 2018Q4	6.4 2018	6.5 2018Q4	6.5 2018	Austria
5.9 2018Q3	7.1 2017	3.8 2018Q4	3.8 2018	8.0 2018Q4	8.0 2018	Belgium
9.1 2018Q4	9.4 2017	5.5 2018Q4	5.5 2018	8.0 2018Q4	8.0 2018	France
3.3 2018Q3	3.8 2017	3.1 2018Q4	3.1 2018	5.3 2018Q4	5.3 2018	Germany
18.7 2018Q4	21.5 2017	7.2 2018Q4	7.2 2018	-2.1 2018Q4	-2.1 2018	Greece
4.4 2018Q4	5.8 2017	10.0 2018Q4	10.0 2018	5.6 2018Q4	5.6 2018	Estonia
6.0 2018Q3	6.7 2017	-1.6 2018Q4	-1.6 2018	2.6 2018Q4	2.6 2018	Ireland
14.5 2018Q4	17.2 2017	0.7 2018Q4	0.7 2018	-2.0 2018Q4	-2.0 2018	Spain
10.8 2018Q4	11.2 2017	3.9 2018Q4	3.9 2018	-2.2 2018Q4	-2.2 2018	Italy
7.6 2018Q4	11.1 2017	0.1 2018Q4	0.1 2018	-5.5 2018Q4	-5.5 2018	Cyprus
6.9 2018Q4	8.7 2017	7.1 2018Q4	7.1 2018	3.3 2018Q4	3.3 2018	Latvia
6.0 2018Q4	7.1 2017	12.4 2018Q4	12.4 2018	7.5 2018Q4	7.5 2018	Lithuania
6.1 2018Q3	5.5 2017	1.6 2018Q4	1.6 2018	4.2 2018Q4	4.2 2018	Luxembourg
3.7 2018Q3	4.0 2017	4.9 2018Q4	4.9 2018	5.1 2018Q4	5.1 2018	Malta
3.6 2018Q3	4.9 2017	-0.4 2018Q4	-0.4 2018	-3.2 2018Q4	-3.2 2018	Netherlands
6.8 2018Q4	9.0 2017	2.7 2018Q4	2.7 2018	0.8 2018Q4	0.8 2018	Portugal
6.1 2018Q4	8.1 2017	6.0 2018Q4	6.0 2018	9.4 2018Q4	9.4 2018	Slovakia
5.0 2018Q3	6.6 2017	5.8 2018Q4	5.8 2018	3.6 2018Q4	3.6 2018	Slovenia
6.5 2018Q3	8.6 2017	2.1 2018Q4	2.1 2018	4.6 2018Q4	4.6 2018	Finland

Source: ELSTAT, Eurostat, ECB, OECD, national official websites.

- (1) Seasonally adjusted data.
- (2) % of GDP.
- (3) Non-seasonally adjusted data.
- (4) Data adjusted on the basis of a typical month.
- (5) Excluding the water supply sector.
- (6) It refers to population aged 15 - 74 years.



**Πίνακας 30. ΕΠΙΛΕΓΜΕΝΟΙ ΟΙΚΟΝΟΜΙΚΟΙ ΔΕΙΚΤΕΣ ΤΩΝ ΚΥΡΙΟΤΕΡΩΝ ΧΩΡΩΝ - ΕΙΣΑΓΩΓΕΩΝ ΕΛΛΗΝΙΚΩΝ ΠΡΟΪΟΝΤΩΝ**

Ετήσιες μεταβολές (%), εκτός άλλης αναφοράς

Χώρες <sup>(1)</sup>	ΑΕΠ σε σταθερές τιμές (2) Real GDP growth rate		Ισοζύγιο Γενικής Κυβέρνησης (3) General Government overall balance	Συνολικές δαπάνες Γενικής Κυβέρνησης (4) General Government total expenditures		Συνολικά έσοδα Γενικής Κυβέρνησης (4) General Government total revenue	
	Πρόσφατο τρίμηνο Latest quarter	Έτος Year	Έτος Year	Πρόσφατο τρίμηνο Latest quarter	Έτος Year	Πρόσφατο τρίμηνο Latest quarter	Έτος Year
	Γερμανία	0.6 2018Q4	1.4 2018	1.0 2017	4.2 2018Q3	3.8 2017	4.5 2018Q3
Ιταλία	0.0 2018Q4	0.9 2018	-2.4 2017	1.5 2018Q3	1.4 2017	1.7 2018Q3	1.8 2017
Κύπρος	3.9 2018Q4	3.9 2017	1.8 2017	92.9 2018Q3	4.5 2017	6.5 2018Q3	8.5 2017
Τουρκία	-3.0 2018Q4	2.6 2018	2.3 2017		15.2 2017		7.5 2017
Βουλγαρία	3.2 2018Q4	3.6 2017	1.1 2017	10.3 2018Q3	7.3 2017	14.5 2018Q3	10.2 2017
Ηνωμένο Βασίλειο	1.3 2018Q4	1.4 2018	-1.8 2017	3.7 2018Q3	-4.1 2017	5.9 2018Q3	-1.3 2017
ΗΠΑ	3.1 2018Q4	2.3 2017	-3.8 2017		3.4 2017		7.2 2017
Γαλλία	0.9 2018Q4	1.5 2018	-2.7 2017	1.3 2018Q3	2.4 2017	1.8 2018Q3	4.0 2017
Ρουμανία	4.0 2018Q4	4.1 2018	-2.9 2017	16.4 2018Q3	6.3 2017	14.0 2018Q3	6.1 2017

**Πίνακας 30. ΕΠΙΛΕΓΜΕΝΟΙ ΟΙΚΟΝΟΜΙΚΟΙ ΔΕΙΚΤΕΣ ΤΩΝ ΚΥΡΙΟΤΕΡΩΝ ΧΩΡΩΝ - ΕΙΣΑΓΩΓΕΩΝ ΕΛΛΗΝΙΚΩΝ ΠΡΟΪΟΝΤΩΝ (συνέχεια)**

Ετήσιες μεταβολές (%), εκτός άλλης αναφοράς

Χώρες <sup>(1)</sup>	Δείκτης Βιομηχανικής Παραγωγής (όγκος) (4)(5)(6) Industrial Production Index (volume)		Όγκος Λιανικών Πωλήσεων (4)(5) Retail Trade Volume		Εναρμονισμένος Δείκτης Τιμών Καταναλωτή HICP	
	Πρόσφατος μήνας Latest month	Έτος Year	Πρόσφατος μήνας Latest month	Έτος Year	Πρόσφατος μήνας Latest month	Έτος Year
	Γερμανία	-3.4 2019M01	1.1 2018	2.2 2019M01	1.3 2018	1.7 2019M02
Ιταλία	-0.8 2019M01	0.8 2018	2.0 2019M01	-0.4 2018	1.1 2019M02	1.2 2018
Κύπρος	0.6 2018M12	5.2 2018	4.1 2018M12	5.3 2018	0.8 2019M02	0.8 2018
Τουρκία	-7.3 2019M01	1.2 2018	-6.6 2019M01	1.5 2018	19.7 2019M02	16.3 2018
Βουλγαρία	2.7 2019M01	1.0 2018	3.2 2019M01	4.5 2018	2.4 2019M02	2.6 2018
Ηνωμένο Βασίλειο	-1.1 2019M01	0.8 2018	3.9 2019M02	2.5 2018	1.8 2019M01	2.5 2018
ΗΠΑ	<sup>(2)</sup> 3.8 2019M01	4.1 2018	<sup>(2)</sup> 1.8 2018M11	2.3 2017	1.0 2019M02	2.2 2018
Γαλλία	2.2 2019M01	0.4 2018	2.3 2019M01	2.9 2018	1.6 2019M02	2.1 2018
Ρουμανία	0.4 2019M01	4.3 2018	6.7 2019M01	5.5 2018	4.0 2019M02	4.1 2018

Πηγή: ELSTAT, Eurostat, EKT, ΟΟΣΑ, ΔΝΤ, επίσημες ιστοσελίδες χωρών.

(1) Οι χώρες εμφανίζονται σε φθίνουσα σειρά, με βάση τις εξαγωγές της Ελλάδας το έτος 2010.

(2) Εποχικά διορθωμένα στοιχεία.

(3) % του ΑΕΠ.

(4) Μη εποχικά διορθωμένα στοιχεία.

(5) Διορθωμένα στοιχεία με βάση τον τυπικό μήνα.

(6) Δεν περιλαμβάνεται ο τομέας παροχής νερού.

(7) Αφορά πληθυσμό ηλικίας 15 - 74 ετών.

(8) Αφορά πληθυσμό ηλικίας 16 ετών και άνω.

(9) Καταθέσεις ιδιωτικού τομέα (μόνιμοι κάτοικοι) και μη Κεντρικής Κυβέρνησης σε Τράπεζες (Deposit Money Banks).

(10) Δάνεια του ιδιωτικού τομέα από Τράπεζες (Deposit Money Banks).

(11) Καταθέσεις κατοίκων, πλην NXI και Κεντρικής Κυβέρνησης.

(12) Δάνεια κατοίκων, πλην NXI και Κεντρικής Κυβέρνησης.

(13) Καταθέσεις σε M2 (εκτίμηση αντίστοιχου νομισματικού μεγέθους της ζώνης του ευρώ για το Ηνωμένο Βασίλειο).

(14) Δάνεια του ιδιωτικού τομέα από NXI.

(15) Καταθέσεις (πλην ενδοτραπεζικών) σε Εμπορικές Τράπεζες στις ΗΠΑ.

(16) Δάνεια και εκμισθώσεις ως τραπεζική χρηματοδότηση (πλην ενδοτραπεζικής) των Εμπορικών Τραπεζών στις ΗΠΑ.

(17) Καταθέσεις σε M2.

(18) Δάνεια του ιδιωτικού τομέα από άλλα NXI.

**Table 30. SELECTED ECONOMIC INDICATORS OF THE MAIN IMPORTERS OF GREEK PRODUCTS**

Annual changes (%), unless otherwise indicated

Χρέος Γενικής Κυβέρνησης (3)(4) General Government gross debt	Ισοζύγιο τρεχουσών συναλλαγών (3) Current account balance	Εισαγωγές αγαθών Imports of goods		Εξαγωγές αγαθών Exports of goods		Countries <sup>(1)</sup>	
		Πρόσφατο τρίμηνο Latest quarter	Έτος Year	Πρόσφατο τρίμηνο Latest quarter	Έτος Year		
		61.0 2018Q3	63.9 2017	7.9 2017	4.9 2018Q4		5.7 2018
133.0 2018Q3	131.2 2017	2.8 2017	7.5 2018Q4	5.6 2018	3.0 2018Q4	3.1 2018	Italy
110.9 2018Q3	96.1 2017	-6.7 2017	-5.2 2018Q4	11.3 2018	10.3 2018Q4	44.2 2018	Cyprus
	28.3 2017	-5.5 2017	24.0 2017Q3	-3.9 2016	10.2 2017Q3	-0.5 2016	Turkey
23.1 2018Q3	25.6 2017	4.5 2017	3.2 2018Q4	6.3 2018	2.7 2018Q4	1.2 2018	Bulgaria
86.3 2018Q3	87.4 2017	-3.9 2017	4.3 2018Q4	0.2 2018	2.0 2018Q4	5.2 2018	United Kingdom
	105.2 2017	-2.3 2017	-9.9 2018Q3	6.9 2017	-8.0 2018Q3	6.6 2017	United States
99.5 2018Q3	98.5 2017	-0.6 2017	3.9 2018Q4	3.9 2018	4.9 2018Q4	4.0 2018	France
33.9 2018Q3	35.1 2017	-3.4 2017	9.8 2018Q4	9.6 2018	4.9 2018Q4	7.7 2018	Romania

**Table 30. SELECTED ECONOMIC INDICATORS OF THE MAIN IMPORTERS OF GREEK PRODUCTS (continued)**

Annual changes (%), unless otherwise indicated

Ποσοστό (%) ανεργίας (7) Unemployment rate (%)		Καταθέσεις Deposit liabilities		Δάνεια στον ιδιωτικό τομέα Loans to private sector		Countries <sup>(1)</sup>
Πρόσφατο τρίμηνο Latest quarter	Έτος Year	Πρόσφατο τρίμηνο Latest quarter	Έτος Year	Πρόσφατο τρίμηνο Latest quarter	Έτος Year	
3.3 2018Q3	3.8 2017	3.1 2018Q4	3.1 2018	5.3 2018Q4	5.3 2018	
10.8 2018Q4	11.2 2017	3.9 2018Q4	3.9 2018	-2.2 2018Q4	-2.2 2018	Italy
7.6 2018Q4	11.1 2017	0.1 2018Q4	0.1 2018	-5.5 2018Q4	-5.5 2018	Cyprus
11.1 2018Q3	10.9 2017	<sup>(9)</sup> 20.7 2018Q4	<sup>(9)</sup> 20.7 2018	<sup>(10)</sup> 9.3 2018Q4	<sup>(10)</sup> 9.3 2018	Turkey
4.7 2018Q4	6.2 2017	<sup>(11)</sup> 6.9 2018Q4	<sup>(11)</sup> 6.9 2018	<sup>(12)</sup> 7.7 2018Q4	<sup>(12)</sup> 7.7 2018	Bulgaria
4.2 2018Q3	4.4 2017	<sup>(13)</sup> 3.2 2018Q4	<sup>(13)</sup> 3.2 2018	<sup>(14)</sup> 6.5 2018Q4	<sup>(14)</sup> 6.5 2018	United Kingdom
<sup>(8)</sup> 3.6 2018Q4	<sup>(8)</sup> 3.9 2018	<sup>(15)</sup> 3.7 2018Q4	<sup>(15)</sup> 3.7 2018	<sup>(16)</sup> 5.2 2018Q4	<sup>(16)</sup> 5.2 2018	United States
9.1 2018Q4	9.4 2017	5.5 2018Q4	5.5 2018	8.0 2018Q4	8.0 2018	France
3.9 2018Q3	4.9 2017	<sup>(17)</sup> 9.3 2018Q4	<sup>(17)</sup> 9.3 2018	<sup>(18)</sup> 7.9 2018Q4	<sup>(18)</sup> 7.9 2018	Romania

Source: ELSTAT, Eurostat, ECB, OECD, IMF, national official websites.

(1) The countries are ranked in descending order, according to the exports of Greece for the year 2010.

(2) Seasonally adjusted data.

(3) % of GDP.

(4) Non-seasonally adjusted data.

(5) Data adjusted on the basis of a typical month.

(6) Excluding the water supply sector.

(7) It refers to population aged 15 - 74 years.

(8) It refers to population aged 16 years and over.

(9) Deposits of resident private sector and non-Central Government in Deposit Money Banks.

(10) Loans of Deposit Money Banks to private sector.

(11) Deposits of residents, excluding MFIs and Central Government.

(12) Loans to residents, excluding MFIs and Central Government.

(13) Deposits in M2 (EMU aggregate).

(14) Loans of MFIs to private sector.

(15) Deposits (excluding interbank) in Commercial Banks in the USA.

(16) Loans and leases in bank credit (excluding interbank) by Commercial Banks in the USA.

(17) Deposits in M2.

(18) Loans by other MFIs to private sector.



[www.statistics.gr](http://www.statistics.gr)