

Η ΕΛΛΗΝΙΚΗ ΟΙΚΟΝΟΜΙΑ THE GREEK ECONOMY

ΠΡΟΛΟΓΟΣ

Η Ελληνική Οικονομία στοχεύει να παρουσιάσει τα πιο πρόσφατα και σημαντικά οικονομικά στοιχεία για την Ελλάδα με τρόπο σαφή και ολοκληρωμένο. Το δημοσίευμα, γραμμένο στην ελληνική και αγγλική γλώσσα, απευθύνεται σε χρήστες που αναζητούν επικαιροποιημένα στοιχεία, όσον αφορά στις τελευταίες οικονομικές εξελίξεις, καθώς και πιο μακροπρόθεσμες οικονομικές τάσεις. Παρέχει πληροφορίες για τους κύριους οικονομικούς δείκτες, καθώς και στατιστικές χρονοσειρές που καταρτίζονται, κυρίως, από την Ελληνική Στατιστική Αρχή (ΕΛΣΤΑΤ).

Για περισσότερες πληροφορίες σχετικά με το δημοσίευμα **Η Ελληνική Οικονομία**, μπορείτε να απευθύνεστε στη Διεύθυνση Στατιστικής Πληροφόρησης και Εκδόσεων της ΕΛΣΤΑΤ (τηλ. 213 1352022, email: data.dissem@statistics.gr).

Υποδείξεις και προτάσεις για το περιεχόμενο του δημοσιεύματος είναι ευπρόσδεκτες.

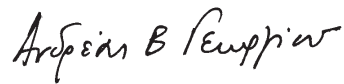

Ανδρέας Β. Γεωργίου
Πρόεδρος της ΕΛΣΤΑΤ

FOREWORD

The Greek Economy publication aims to provide the latest key economic information on Greece in a clear and comprehensive manner. Written in both the greek and english languages, it is designed for users of statistics who seek updated information on recent economic developments, as well as long-term economic trends. It provides information on major economic indicators and time series compiled mostly by the Hellenic Statistical Authority (ELSTAT).

For further information on the data and statistics provided in **The Greek Economy**, please contact the Division of Statistical Information and Publications of ELSTAT (tel: +30 213 1352022. e-mail: data.dissem@statistics.gr).

We welcome any suggestions on the content of the publication.

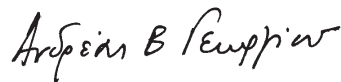

Andreas V. Georgiou
President of ELSTAT

ΝΕΑ ΚΑΙ ΑΝΑΘΕΩΡΗΜΕΝΑ ΣΤΟΙΧΕΙΑ ΣΕ ΑΥΤΗ ΤΗΝ ΕΚΔΟΣΗ - NEW AND REVISED DATA IN THIS ISSUE

- | | |
|--|---|
| • ΑΕΠ (νέα και αναθεωρημένα) | • GDP (new and revised) |
| • Μισθοί, παραγωγικότητα, κόστος εργασίας (νέα και αναθεωρημένα) | • Wages, productivity, labor cost (new and revised) |
| • Απασχολούμενοι (νέα) | • Employed Persons (new) |
| • Βιομηχανία (κύκλος εργασιών, νέες παραγγελίες, όγκος) (νέα και αναθεωρημένα) | • Industry (turnover, new orders, volume) (new and revised) |
| • Κατασκευές (νέα και αναθεωρημένα) | • Construction (new and revised) |
| • Οικοδομική δραστηριότητα (νέα) | • Building Activity (new) |
| • Μεταφορές (νέα) | • Transport Sector (new) |
| • Χονδρικό Εμπόριο (νέα και αναθεωρημένα) | • Wholesale Trade (new and revised) |
| • Υπηρεσίες Καταλύματος και Εστίασης (νέα) | • Accommodation and Food Services (new) |
| • Ενημέρωση και Επικοινωνία (νέα) | • Information and Communication (new) |
| • Υπηρεσίες (νέα και αναθεωρημένα) | • Services Sector (new and revised) |
| • Λιανικό εμπόριο (απασχολούμενοι) (νέα) | • Retail sales (employed persons) (new) |
| • Πίνακες διεθνών συγκρίσεων (νέα και αναθεωρημένα) | • Tables of international comparisons (new and revised) |

ΑΝΑΚΟΙΝΩΣΗ - ANNOUNCEMENT

Στην παρούσα έκδοση οι πίνακες 21 και 23 δεν περιλαμβάνονται, λόγω αναθεώρησης της χρονολογικής σειράς, η οποία αποσκοπεί στην ενσωμάτωση αναθεωρημένων πρωτογενών στοιχείων που διαβιβάστηκαν πρόσφατα από τις Τελωνειακές Αρχές και αφορούν, κυρίως, στα πετρελαιοειδή.

Οι πίνακες 19, 20, 22 και 24 - 27 δημοσιεύονται χωρίς πετρελαιοειδή.

Tables 21 and 23 are not released in the present edition due to a revision of the respective time series, which is under way. The revision aims at incorporating revised primary data that have been recently transmitted by the Customs Authority, and mainly refer to oil products.

Data in tables 19, 20, 22 and 24 - 27 do not include oil products.

Πίνακας 1. Επιλεγμένοι Οικονομικοί Δείκτες, 2001 - 2012	8	Table 1. Selected Economic Indicators, 2001 - 2012
Πίνακας 2. Ακαθάριστο Εγχώριο Προϊόν σε τρέχουσες τιμές, 2001 - 2012	10	Table 2. Gross Domestic Product at current prices, 2001 - 2012
Πίνακας 3. Ακαθάριστο Εγχώριο Προϊόν σε σταθερές τιμές 2005, 2001 - 2012	10	Table 3. Gross Domestic Product at constant prices of 2005, 2001 - 2012
Πίνακας 4. Ακαθάριστο Εγχώριο Προϊόν, ετήσιες μεταβολές όγκου, 2002 - 2012	12	Table 4. Gross Domestic Product, annual volume changes, 2002 - 2012
Πίνακας 5. Ακαθάριστο Εγχώριο Προϊόν σε τρέχουσες τιμές, τριμηνιαία στοιχεία, 2009 - 2012	14	Table 5. Gross Domestic Product at current prices, quarterly data, 2009 - 2012
Πίνακας 6. Ακαθάριστο Εγχώριο Προϊόν σε σταθερές τιμές 2005, τριμηνιαία στοιχεία, 2009 - 2012	16	Table 6. Gross Domestic Product at constant prices of 2005, quarterly data, 2009 - 2012
Πίνακας 7. Ακαθάριστο Εγχώριο Προϊόν, ετήσιες μεταβολές όγκου, τριμηνιαία στοιχεία, 2009 - 2012	18	Table 7. Gross Domestic Product, annual volume changes, quarterly data, 2009 - 2012
Πίνακας 8. Αποταμίευση - Επενδύσεις, 2007 - 2012	20	Table 8. Savings - Investment, 2007 - 2012
Πίνακας 9. Εθνικοί Λογαριασμοί - Μισθοί, παραγωγικότητα και κόστος εργασίας, 2007 - 2012	21	Table 9. National Accounts - Wages, productivity and labour cost, 2007 - 2011
Πίνακας 10. Εθνικοί Λογαριασμοί - Μισθοί, παραγωγικότητα και κόστος εργασίας, τριμηνιαία στοιχεία, 2011 - 2012	21	Table 10. National Accounts - Wages, productivity and labour cost, quarterly data, 2011 - 2012
Πίνακας 11. Κύρια Μεγέθη Γενικής Κυβέρνησης, 2000 - 2011	22	Table 11. Main Aggregates of General Government, 2000 - 2011
Πίνακας 12. Κύρια Μεγέθη Γενικής Κυβέρνησης, τριμηνιαία στοιχεία, 2009 - 2012	26	Table 12. Main Aggregates of General Government, quarterly data, 2009 - 2012
Πίνακας 13. Χρέος Γενικής Κυβέρνησης, 2000 - 2012	30	Table 13. General Government debt, 2000 - 2012
Πίνακας 14. Πληθυσμός ηλικίας 15 ετών και άνω, κατά κατάσταση απασχόλησης, τριμηνιαία στοιχεία, 2006 - 2012	32	Table 14. Population aged 15 years and over, by employment status, quarterly data, 2006 - 2012
Πίνακας 15. Ποσοστό ανεργίας για το σύνολο του πληθυσμού, για άρρενες - θήλεις και για άτομα ηλικίας 15 - 29 ετών, 2000 - 2012	34	Table 15. Unemployment rate for total population, males - females and for persons aged 15 - 29 years, 2000 - 2012
Πίνακας 16. Απασχολούμενοι 15 ετών και άνω, κατά κλάδο οικονομικής δραστηριότητας, 2001 - 2012	34	Table 16. Employed persons aged 15 years and over, by branch of economic activity, 2001 - 2012
Πίνακας 17. Δείκτες οικονομικής δραστηριότητας, 2010 - 2013	36	Table 17. Indices of economic activity, 2010 - 2013
Πίνακας 18. Εθνικός ΔΤΚ, Εν. ΔΤΚ, Πυρήνας Πληθωρισμού και ΔΤΠΒ, 2009 - 2013	42	Table 18. CPI, HICP, Core Inflation and PPI, 2009 - 2013
Πίνακας 19. Εμπορικό ισοζύγιο, χωρίς πετρελαιοειδή, 2005 - 2012	44	Table 19. External trade balance, excluding oil products, 2005 - 2012
Πίνακας 20. Εμπορικό ισοζύγιο, χωρίς πετρελαιοειδή, τριμηνιαία στοιχεία, 2009 - 2012	46	Table 20. External trade balance, excluding oil products, quarterly data, 2009 - 2012
Πίνακας 22. Εισαγωγές - αφίξεις, εξαγωγές - αποστολές, κατά προέλευση/προορισμό, χωρίς πετρελαιοειδή, 2005 - 2012	48	Table 22. Imports - arrivals, exports - dispatches, by area of origin/destination, excluding oil products, 2005 - 2012
Πίνακας 24. Εισαγωγές - αφίξεις, εξαγωγές - αποστολές, κατά προέλευση/προορισμό, χωρίς πετρελαιοειδή, τριμηνιαία στοιχεία, 2009 - 2012	50	Table 24. Imports - arrivals, exports - dispatches, by area of origin/destination, excluding oil products, quarterly data, 2009 - 2012
Πίνακας 25. Εισαγωγές - αφίξεις, εξαγωγές - αποστολές, κατά χώρα προέλευσης / προορισμού, χωρίς πετρελαιοειδή, 2005 - 2012	52	Table 25. Imports - arrivals, exports - dispatches, by area of origin / destination, excluding oil products, 2005 - 2012
Πίνακας 26. Εισαγωγές - αφίξεις, κατά κύριες κατηγορίες προϊόντων της ΤΤΔΕ, χωρίς πετρελαιοειδή, 2005 - 2012	54	Table 26. Imports - arrivals, by main product categories according to SITC, excluding oil products, 2005 - 2012
Πίνακας 27. Εξαγωγές - αποστολές, κατά κύριες κατηγορίες προϊόντων της ΤΤΔΕ, χωρίς πετρελαιοειδή, 2005 - 2012	56	Table 27. Exports - dispatches, by main product categories according to SITC, excluding oil products, 2005 - 2012
Πίνακας 28. Συγκεντρωτική λογιστική κατάσταση των Νομισματικών Χρηματοπιστωτικών Ιδρυμάτων (NXI), 2007 - 2013	58	Table 28. Aggregated balance sheet of Monetary Financial Institutions (MFIs), 2007 - 2013
Πίνακας 29. Επιλεγμένοι οικονομικοί δείκτες χωρών ευρωζώνης	60	Table 29. Selected economic indicators of the eurozone countries
Πίνακας 30. Επιλεγμένοι οικονομικοί δείκτες των κυριότερων χωρών - εισαγωγέων ελληνικών προϊόντων	62	Table 30. Selected economic indicators of the main importers of Greek products

Πίνακας 1. ΕΛΛΑΣ: ΕΠΙΛΕΓΜΕΝΟΙ ΟΙΚΟΝΟΜΙΚΟΙ ΔΕΙΚΤΕΣ, 2001 - 2012⁽⁹⁾

	2001	2002	2003	2004	2005	2006
<i>(% μεταβολή, εκτός άλλης αναφοράς)</i>						
<i>Εγχώρια οικονομία</i>						
ΑΕΠ σε σταθερές τιμές 2005	4.2	3.4	5.9	4.4	2.3	5.5
Συνολική εγχώρια ζήτηση (συμβολή)	4.6	4.9	6.3	2.7	1.2	8.1
Ιδιωτική κατανάλωση	5.0	4.7	3.3	3.8	4.5	4.4
Δημόσια κατανάλωση	0.7	7.2	-0.9	3.5	1.1	3.1
Ακαθάριστος σχηματισμός πάγιου κεφαλαίου	4.8	9.5	11.8	0.4	-6.3	14.9
Εξωτερικό ισοζύγιο (συμβολή)	-0.4	-1.4	-0.4	1.7	1.1	-2.6
Εξαγωγές αγαθών και υπηρεσιών	0.0	-8.4	2.9	17.3	2.5	4.3
Εισαγωγές αγαθών και υπηρεσιών	1.2	-1.3	3.0	5.7	-1.5	11.1
Αποπληθωριστής ΑΕΠ	3.1	3.4	3.9	2.9	1.9	2.4
ΑΕΠ σε τρέχουσες τιμές (δισεκατομμύρια €)	146.4	156.6	172.4	185.3	193.0	208.6
ΑΕΠ σε τρέχουσες τιμές	7.4	7.0	10.1	7.4	4.2	8.1
Εθνικός ΔΤΚ ⁽¹⁾ (μέσος δείκτης 12μήνου)	3.4	3.6	3.5	2.9	3.5	3.2
Εν. ΔΤΚ ⁽²⁾ (μέσος δείκτης 12μήνου)	3.7	3.9	3.4	3.0	3.5	3.3
Πυρήνας Πληθωρισμού ⁽³⁾ (μέσος δείκτης 12μήνου)	3.3	3.4	3.1	3.1	3.3	2.2
Ανεργία (μέσο ετήσιο ποσοστό)	10.8	10.3	9.7	10.5	9.9	8.9
<i>(% του ΑΕΠ)</i>						
<i>Δημόσια οικονομικά (Γενική Κυβέρνηση)⁽⁴⁾</i>						
Σύνολο εσόδων	40.9	40.3	39.0	38.1	39.0	39.2
Σύνολο δαπανών	45.4	45.1	44.7	45.5	44.6	45.3
Πρωτογενείς δαπάνες	38.9	39.5	39.8	40.7	39.9	40.6
Ισοζύγιο Γενικής Κυβέρνησης	-4.4	-4.8	-5.7	-7.4	-5.6	-6.0
Πρωτογενές ισοζύγιο	2.0	0.7	-0.7	-2.6	-1.0	-1.3
Χρέος Γενικής Κυβέρνησης κατά Μάαστριχ ⁽⁵⁾	103.7	101.7	97.4	98.9	110.0	107.8
<i>Ισοζύγιο Πληρωμών⁽⁶⁾</i>						
Ισοζύγιο τρεχουσών συναλλαγών	-7.2	-6.5	-6.5	-5.8	-7.6	-11.4
Εμπορικό ισοζύγιο και ισοζύγιο υπηρεσιών	-8.5	-7.6	-6.5	-5.4	-6.3	-9.6
Εξαγωγές αγαθών και υπηρεσιών	23.0	20.2	18.9	21.3	21.5	21.3
Εισαγωγές αγαθών και υπηρεσιών	31.5	27.8	25.3	26.6	27.8	30.9
Τρέχουσες μεταβιβάσεις	2.6	2.4	2.2	2.0	1.6	1.6
Καθαρές εισπράξεις εισοδημάτων	-1.4	-1.3	-2.3	-2.4	-2.9	-3.5
Καθαρή διεθνής επενδυτική θέση	-46.5	-52.9	-58.9	-67.0	-77.3	-85.4
<i>(% μεταβολή, εκτός άλλης αναφοράς)</i>						
<i>Επιτόκια και χρηματοδότηση⁽⁶⁾</i>						
Επιτόκιο δανεισμού ⁽⁷⁾	7.9	6.4	5.8	5.9	5.9	6.7
Χρηματοδότηση του ιδιωτικού τομέα ⁽⁸⁾	24.7	17.4	20.4	19.8	21.2	21.1
<i>Συναλλαγματικές Ισοτιμίες⁽⁶⁾</i>						
Ονομαστική σταθμισμένη συναλλαγματική ισοτιμία	1.7	2.3	5.0	1.7	-1.0	0.0
Πραγματική σταθμισμένη συναλλαγματική ισοτιμία (με βάση το ΔΤΚ)	1.3	2.6	5.4	1.9	-0.1	0.8

Πηγή: ΕΛΣΤΑΤ, εκτός άλλης αναφοράς.

(1) ΔΤΚ: Δείκτης Τιμών Καταναλωτή (εθνικός).

(2) Εν. ΔΤΚ: Εναρμονισμένος ΔΤΚ.

(3) Πυρήνας Πληθωρισμού: ΔΤΚ, χωρίς διατροφή, ποτά, καπνό και ενέργεια.

(4) Από το έτος 2006 στο έλλειμμα και στο χρέος περιλαμβάνονται οι Δημόσιες Επιχειρήσεις που έχουν αναταξινομηθεί στον τομέα της Γενικής Κυβέρνησης.

(5) Το χρέος όπως ορίζεται από τη Συνθήκη του Μάαστριχτ.

(6) Πηγή: Τράπεζα της Ελλάδος.

(7) Δάνεια σε επιχειρήσεις, μέχρι 1 έτος. Ποσοστό στο τέλος Δεκεμβρίου, μη περιλαμβανομένων των επιβαρύνσεων.

(8) Εξέλιξη της εγχώριας χρηματοδότησης των νοικοκυριών και επιχειρήσεων.

(9) Τα δεδομένα του ΑΕΠ και των συνιστωσών του για την περίοδο 2005 - 2012 έχουν αναθεωρηθεί με έτος βάσης το 2005. Οι εργασίες αναθεώρησης των δεδομένων για την περίοδο 2000 - 2004 δεν έχουν ακόμη ολοκληρωθεί (εκτός της εφαρμογής της νέας ταξινόμησης NACE Αναθ.2), και ως εκ τούτου υπάρχει διακοπή της χρονοσειράς μεταξύ των μη αναθεωρημένων δεδομένων της περιόδου 2000 - 2004 και των αναθεωρημένων της περιόδου 2005 - 2012.

Table 1. GREECE: SELECTED ECONOMIC INDICATORS, 2001 - 2012⁽⁹⁾

	2007	2008	2009	2010	2011	2012
<i>(% change, unless otherwise indicated)</i>						
<i>Domestic economy</i>						
GDP at constant prices of 2005	3.5	-0.2	-3.1	-4.9	-7.1	-6.4
Total domestic demand (contribution)	6.9	-0.3	-6.2	-7.8	-9.5	-10.2
Private consumption	3.6	4.3	-1.6	-6.2	-7.7	-9.1
Public consumption	7.1	-2.6	4.9	-8.7	-5.2	-4.2
Gross fixed capital formation	22.8	-14.3	-13.7	-15.0	-19.6	-19.2
Foreign balance (contribution)	-3.3	0.1	3.0	2.9	2.3	3.5
Exports of goods and services	7.1	1.7	-19.4	5.2	0.3	-2.4
Imports of goods and services	14.5	0.9	-20.2	-6.2	-7.3	-13.8
GDP deflator	3.3	4.7	2.3	1.1	1.0	-0.8
GDP at current prices (billion €)	223.2	233.2	231.1	222.2	208.5	193.7
GDP at current prices	7.0	4.5	-0.9	-3.9	-6.1	-7.1
CPI ⁽¹⁾ (annual average)	2.9	4.2	1.2	4.7	3.3	1.5
HICP ⁽²⁾ (annual average)	3.0	4.2	1.3	4.7	3.1	1.0
Core inflation ⁽³⁾ (annual average)	2.7	2.9	2.4	2.7	1.0	-0.3
Unemployment (annual average rate)	8.3	7.6	9.5	12.5	17.7	24.2
<i>(% of GDP)</i>						
<i>Public finance (General Government)⁽⁴⁾</i>						
Total revenues	40.7	40.7	38.3	40.6	42.3	42.3
Total expenditures	47.5	50.6	54.0	51.5	51.8	51.8
Primary expenditures	42.7	45.5	48.8	45.5	44.6	44.6
Overall balance	-6.8	-9.9	-15.6	-10.8	-9.5	-9.5
Primary balance	-2.0	-4.8	-10.5	-4.9	-2.3	-2.3
Gross debt (Maastricht) ⁽⁵⁾	107.3	112.9	129.7	148.3	170.6	170.6
<i>Balance of payments⁽⁶⁾</i>						
Current account balance	-14.6	-14.9	-11.2	-10.1	-9.9	-2.9
Trade and services balance	-11.2	-11.5	-7.8	-6.8	-6.0	-2.5
Exports of goods and services	21.9	23.1	18.3	20.5	23.4	25.4
Imports of goods and services	33.0	34.6	26.2	27.3	29.5	27.9
Current transfers	0.7	1.2	0.6	0.1	0.3	0.7
Net income receipts	-4.2	-4.6	-3.9	-3.5	-4.1	-1.1
Net international investment position	-96.1	-76.8	-89.6	-98.4	-86.1	-109.2
<i>(% change, unless otherwise indicated)</i>						
<i>Interest rates and credit⁽⁶⁾</i>						
Lending rate ⁽⁷⁾	7.2	7.2	5.7	6.5	7.6	7.2
Credit to private sector ⁽⁸⁾	21.5	15.9	4.2	0.0	-3.1	-4.0
<i>Exchange rates⁽⁶⁾</i>						
Nominal effective exchange rate	1.3	2.4	1.2	-2.8	0.5	-2.0
Real effective exchange rate (CPI - based)	1.6	2.5	1.6	-0.5	0.4	-3.3

Source: ELSTAT, unless otherwise indicated.

(1) CPI: Consumer Price Index.

(2) HICP: Harmonized Index of Consumer Prices.

(3) Core Inflation: CPI excluding food, beverages, tobacco and energy.

(4) From 2006 onwards, the deficit and debt figures, reflect also data of the Public Corporations that have been reclassified into the General Government sector.

(5) Debt as defined in the Maastricht Treaty.

(6) Source: Bank of Greece.

(7) Loans to corporations, up to 1 year. Percentage at the end of December, excluding charges.

(8) Domestic credit growth to households and enterprises.

(9) GDP (and components) data for 2005 - 2012 have been revised with 2005 as benchmark year. The revision works for 2000 - 2004 have not yet been completed (except the implementation of the new classification NACE Rev.2), and thus there is a break in the series, between the unrevised data for 2000-2004 provided here and the revised data of 2005 - 2012 shown in the same table.

Πίνακας 2. ΕΛΛΑΣ: ΑΚΑΘΑΡΙΣΤΟ ΕΓΧΩΡΙΟ ΠΡΟΪΟΝ ΣΕ ΤΡΕΧΟΥΣΕΣ ΤΙΜΕΣ, 2001 - 2012⁽¹⁾⁽²⁾

Σε εκατομμύρια €

	2001	2002	2003	2004	2005	2006
ΠΡΟΣΕΓΓΙΣΗ ΠΑΡΑΓΩΓΗΣ						
Παραγωγή αγαθών και υπηρεσιών (σε βασικές τιμές)	231,102	249,131	268,157	286,851	315,272	345,141
Ενδιάμεση ανάλωση (σε αγοραίες τιμές)	102,134	110,015	113,854	120,311	142,677	161,483
Ακαθάριστη προστιθέμενη αξία (σε βασικές τιμές)	128,969	139,115	154,303	166,540	172,595	183,658
Γεωργία, θήρα και δασοκομία, αλιεία	8,275	8,187	8,447	8,208	8,428	6,834
Βιομηχανία, συμπεριλαμβανομένης ενέργειας και κατασκευών	27,259	27,038	29,576	31,819	34,007	40,041
Υπηρεσίες	93,434	103,890	116,281	126,513	130,159	136,784
Φόροι επί των προϊόντων	19,526	20,262	20,784	21,590	22,747	25,712
Επιδοτήσεις επί των προϊόντων	2,067	2,762	2,656	2,864	2,292	748
ΠΡΟΣΕΓΓΙΣΗ ΔΑΠΑΝΗΣ						
Τελική καταναλωτική δαπάνη	131,720	142,895	151,367	162,201	169,662	181,069
Νοικοκυριών και ΜΚΙΕΝ ⁽³⁾	106,290	114,238	121,937	130,304	134,725	145,412
Νοικοκυριών	104,484	112,432	120,037	128,292	132,207	142,140
ΜΚΙΕΝ ⁽³⁾	1,807	1,806	1,900	2,012	2,518	3,272
Γενικής Κυβέρνησης	25,430	28,656	29,430	31,897	34,937	35,657
Ακαθάριστος σχηματισμός κεφαλαίου	33,979	34,937	42,205	41,697	41,322	51,419
Ακαθάριστος σχηματισμός πάγιου κεφαλαίου	31,665	35,211	40,165	40,788	40,020	47,180
Μεταβολή αποθεμάτων	2,314	-274	2,040	909	1,302	4,239
Εγχώρια ζήτηση	165,699	177,832	193,572	203,899	210,984	232,488
Εξαγωγές αγαθών και υπηρεσιών	35,186	33,004	34,509	41,412	44,807	48,298
Εισαγωγές αγαθών και υπηρεσιών	54,457	54,221	55,649	60,045	62,741	72,164
Εξωτερικό ισοζύγιο αγαθών και υπηρεσιών	-19,271	-21,218	-21,140	-18,633	-17,934	-23,866
ΠΡΟΣΕΓΓΙΣΗ ΕΙΣΟΔΗΜΑΤΟΣ						
Αμοιβές εξαρτημένης εργασίας	47,873	55,370	59,988	64,851	69,313	72,900
Ακαθάριστο λειτουργικό πλεόνασμα / μεικτό εισόδημα	80,762	83,624	94,259	101,548	103,676	112,194
Φόροι επί της παραγωγής και των εισαγωγών	20,219	20,793	21,342	22,145	23,301	26,536
Επιδοτήσεις	2,426	3,172	3,158	3,278	3,240	3,008
ΑΚΑΘΑΡΙΣΤΟ ΕΓΧΩΡΙΟ ΠΡΟΪΟΝ σε αγοραίες τιμές	146,428	156,615	172,431	185,266	193,050	208,622

Πηγή: Διεύθυνση Εθνικών Λογαριασμών ΕΛΣΤΑΤ.

(1) 2008 - 2012: Προσωρινά στοιχεία.

(2) Τα δεδομένα για την περίοδο 2005 - 2012 έχουν αναθεωρηθεί με έτος βάσης το 2005. Οι εργασίες αναθεώρησης των δεδομένων για την περίοδο 2000 - 2004 δεν έχουν ακόμη ολοκληρωθεί (εκτός της εφαρμογής της νέας ταξινόμησης NACE Αναθ.2), και ως εκ τούτου υπάρχει διακοπή της χρονοσειράς μεταξύ των μη αναθεωρημένων δεδομένων της περιόδου 2000 - 2004 και των αναθεωρημένων της περιόδου 2005 - 2012.

(3) Μη Κερδοσκοπικά Ιδρύματα που Εξυπηρετούν Νοικοκυριά.

Πίνακας 3. ΕΛΛΑΣ: ΑΚΑΘΑΡΙΣΤΟ ΕΓΧΩΡΙΟ ΠΡΟΪΟΝ ΣΕ ΣΤΑΘΕΡΕΣ ΤΙΜΕΣ 2005, 2001 - 2012⁽¹⁾⁽²⁾

Σε εκατομμύρια €

	2001	2002	2003	2004	2005	2006
ΠΡΟΣΕΓΓΙΣΗ ΠΑΡΑΓΩΓΗΣ						
Παραγωγή αγαθών και υπηρεσιών (σε βασικές τιμές)	273,232	287,705	299,128	310,919	315,272	335,099
Ενδιάμεση ανάλωση (σε αγοραίες τιμές)	129,275	138,047	139,221	142,581	142,677	155,420
Ακαθάριστη προστιθέμενη αξία (σε βασικές τιμές)	144,805	150,768	160,475	168,611	172,595	179,680
Γεωργία, θήρα και δασοκομία, αλιεία	8,558	8,241	7,514	8,325	8,428	7,301
Βιομηχανία, συμπεριλαμβανομένης ενέργειας και κατασκευών	31,137	29,740	32,039	32,926	34,007	38,017
Υπηρεσίες	105,081	112,775	121,012	127,353	130,159	134,362
Φόροι επί των προϊόντων	22,388	22,696	22,758	22,826	22,747	24,836
Επιδοτήσεις επί των προϊόντων	2,057	2,597	2,318	2,627	2,292	828
ΠΡΟΣΕΓΓΙΣΗ ΔΑΠΑΝΗΣ						
Τελική καταναλωτική δαπάνη	146,095	153,724	157,479	163,422	169,662	176,612
Νοικοκυριών και ΜΚΙΕΝ ⁽³⁾	114,806	120,252	124,189	128,952	134,725	140,595
Νοικοκυριών	112,249	117,779	121,663	126,352	132,207	137,409
ΜΚΙΕΝ ⁽³⁾	2,709	2,551	2,597	2,665	2,518	3,187
Γενικής Κυβέρνησης	31,398	33,666	33,373	34,547	34,937	36,017
Ακαθάριστος σχηματισμός κεφαλαίου	38,908	39,399	46,687	45,578	41,322	50,042
Ακαθάριστος σχηματισμός πάγιου κεφαλαίου	34,774	38,069	42,575	42,726	40,020	45,990
Εγχώρια ζήτηση	184,733	192,879	203,675	208,631	210,984	226,655
Εξαγωγές αγαθών και υπηρεσιών	39,522	36,205	37,262	43,712	44,807	46,739
Εισαγωγές αγαθών και υπηρεσιών	59,274	58,532	60,267	63,682	62,741	69,712
Εξωτερικό ισοζύγιο αγαθών και υπηρεσιών	-20,038	-22,399	-23,080	-20,000	-17,934	-22,973
ΑΚΑΘΑΡΙΣΤΟ ΕΓΧΩΡΙΟ ΠΡΟΪΟΝ σε αγοραίες τιμές	165,026	170,702	180,848	188,746	193,050	203,682

Πηγή: Διεύθυνση Εθνικών Λογαριασμών ΕΛΣΤΑΤ.

(1) 2008 - 2012: Προσωρινά στοιχεία.

(2) Τα δεδομένα για την περίοδο 2005 - 2012 έχουν αναθεωρηθεί με έτος βάσης το 2005. Οι εργασίες αναθεώρησης των δεδομένων για την περίοδο 2000 - 2004 δεν έχουν ακόμη ολοκληρωθεί (εκτός της εφαρμογής της νέας ταξινόμησης NACE Αναθ.2), και ως εκ τούτου υπάρχει διακοπή της χρονοσειράς μεταξύ των μη αναθεωρημένων δεδομένων της περιόδου 2000 - 2004 και των αναθεωρημένων της περιόδου 2005 - 2012.

(3) Μη Κερδοσκοπικά Ιδρύματα που Εξυπηρετούν Νοικοκυριά.

Table 2. GREECE: GROSS DOMESTIC PRODUCT AT CURRENT PRICES, 2001 - 2012⁽¹⁾⁽²⁾

In million €

	2007	2008	2009	2010	2011	2012	
PRODUCTION APPROACH							
Output of goods and services (at basic prices)	370,374	383,733	374,009	351,385	335,234	313,771	
Intermediate consumption (at purchasers' prices)	174,752	178,698	168,107	156,163	152,097	143,249	
Gross value added (at basic prices)	195,622	205,035	205,901	195,222	183,137	170,521	
Agriculture, hunting and forestry, fishing	6,830	6,394	6,372	6,300	6,175	5,751	
Industry, including energy and construction	40,126	39,292	35,680	33,143	28,963	28,020	
Services	148,666	159,349	163,850	155,779	147,999	136,750	
Taxes on products	28,210	28,674	25,704	27,368	25,798	23,644	
Subsidies on products	673	511	524	438	404	416	
EXPENDITURE APPROACH							
Final consumption expenditure	195,083	210,982	214,646	203,803	191,812	177,154	
Households & PNPISH ⁽³⁾	155,290	168,699	167,189	163,053	155,563	142,756	
Households	151,976	165,752	163,672	159,440	151,802	139,304	
PNPISH ⁽³⁾	3,313	2,948	3,517	3,614	3,762	3,452	
General Government	39,794	42,283	47,457	40,749	36,248	34,398	
Gross capital formation	59,631	55,996	42,923	38,955	33,591	26,339	
Gross fixed capital formation	59,368	52,607	45,932	39,185	31,592	25,468	
Changes in inventories	264	3,389	-3,009	-230	1,999	871	
Domestic demand	254,714	266,979	257,569	242,758	225,403	203,493	
Exports of goods and services	53,088	56,271	44,514	49,414	52,247	52,309	
Imports of goods and services	84,642	90,052	71,002	70,020	69,119	62,053	
External balance of goods and services	-31,554	-33,781	-26,488	-20,606	-16,871	-9,744	
INCOME APPROACH							
Compensation of employees	78,422	82,926	84,914	80,493	73,288	63,968	
Gross operating surplus / mixed income	119,224	124,110	123,172	117,071	111,395	108,087	
Taxes on production and imports	29,070	29,662	26,743	27,926	27,077	25,009	
Subsidies	3,556	3,500	3,748	3,339	3,229	3,315	
GROSS DOMESTIC PRODUCT at market prices	223,160	233,198	231,081	222,151	208,532	193,749	

Source: National Accounts Division ELSTAT.

(1) 2008 - 2012: Provisional data.

(2) Data for 2005 - 2012 have been revised with 2005 as benchmark year. The revision works for 2000 - 2004 have not yet been completed (except the implementation of the new classification NACE Rev.2), and thus there is a break in the series, between the unrevised data for 2000 - 2004 provided here and the revised data of 2005 - 2012 shown in the same table.

(3) Private Non-Profit Institutions Serving Households.

Table 3. GREECE: GROSS DOMESTIC PRODUCT AT CONSTANT PRICES OF 2005, 2001 - 2012⁽¹⁾⁽²⁾

In million €

	2007	2008	2009	2010	2011	2012	
PRODUCTION APPROACH							
Output of goods and services (at basic prices)	346,986	341,703	331,833	305,253	284,275	263,772	
Intermediate consumption (at purchasers' prices)	161,922	156,643	150,951	133,691	124,028	113,514	
Gross value added (at basic prices)	185,048	185,103	180,958	171,522	160,222	150,350	
Agriculture, hunting and forestry, fishing	6,546	6,679	7,029	7,417	7,017	6,791	
Industry, including energy and construction	37,299	33,500	31,026	28,263	24,960	23,992	
Services	141,189	144,994	143,152	136,239	128,677	120,015	
Taxes on products	26,501	25,889	23,454	22,730	20,265	18,656	
Subsidies on products	643	532	558	443	397	369	
EXPENDITURE APPROACH							
Final consumption expenditure	184,176	189,436	188,924	176,116	163,421	150,093	
Households & PNPISH ⁽³⁾	145,644	151,852	149,476	140,138	129,321	117,592	
Households	142,507	149,167	146,316	136,959	126,125	114,685	
PNPISH ⁽³⁾	3,136	2,678	3,158	3,179	3,202	2,912	
General Government	38,575	37,559	39,398	35,988	34,129	32,685	
Gross capital formation	56,513	50,662	37,982	34,831	29,110	24,003	
Gross fixed capital formation	56,468	48,383	41,749	35,473	28,519	23,038	
Domestic demand	240,696	240,127	227,009	211,045	192,712	174,286	
Exports of goods and services	50,066	50,898	41,015	43,142	43,283	42,227	
Imports of goods and services	79,820	80,537	64,262	60,298	55,871	48,179	
External balance of goods and services	-29,736	-29,620	-23,245	-17,375	-12,904	-6,599	
GROSS DOMESTIC PRODUCT at market prices	210,884	210,431	203,830	193,754	179,986	168,515	

Source: National Accounts Division ELSTAT.

(1) 2008 - 2012: Provisional data.

(2) Data for 2005 - 2012 have been revised with 2005 as benchmark year. The revision works for 2000 - 2004 have not yet been completed (except the implementation of the new classification NACE Rev.2), and thus there is a break in the series, between the unrevised data for 2000 - 2004 provided here and the revised data of 2005 - 2012 shown in the same table.

(3) Private Non-Profit Institutions Serving Households.

Πίνακας 4. ΕΛΛΑΣ: ΑΚΑΘΑΡΙΣΤΟ ΕΓΧΩΡΙΟ ΠΡΟΪΟΝ, 2002 - 2012⁽¹⁾⁽²⁾

Ετήσιες μεταβολές όγκου (%)

	2002	2003	2004	2005	2006	2007
ΠΡΟΣΕΓΓΙΣΗ ΠΑΡΑΓΩΓΗΣ						
Παραγωγή αγαθών και υπηρεσιών (σε βασικές τιμές)	5.3	4.0	3.9	1.4	6.3	3.5
Ενδιάμεση ανάλωση (σε αγοραίες τιμές)	6.8	0.9	2.4	0.1	8.9	4.2
Ακαθάριστη προστιθέμενη αξία (σε βασικές τιμές)	4.1	6.4	5.1	2.4	4.1	3.0
Γεωργία, θήρα και δασοκομία, αλιεία	-3.7	-8.8	10.8	1.2	-13.4	-10.3
Βιομηχανία, συμπεριλαμβανομένης ενέργειας και κατασκευών	-4.5	7.7	2.8	3.3	11.8	-1.9
Υπηρεσίες	7.3	7.3	5.2	2.2	3.2	5.1
Φόροι επί των προϊόντων	1.4	0.3	0.3	-0.3	9.2	6.7
Επιδότησεις επί των προϊόντων	26.3	-10.8	13.3	-12.7	-63.9	-22.3
ΠΡΟΣΕΓΓΙΣΗ ΔΑΠΑΝΗΣ						
Τελική καταναλωτική δαπάνη	5.2	2.4	3.8	3.8	4.1	4.3
Νοικοκυριών και ΜΚΙΕΝ ⁽³⁾	4.7	3.3	3.8	4.5	4.4	3.6
Γενικής Κυβέρνησης	7.2	-0.9	3.5	1.1	3.1	7.1
Ακαθάριστος σχηματισμός κεφαλαίου	1.3	18.5	-2.4	-9.3	21.1	12.9
Ακαθάριστος σχηματισμός πάγιου κεφαλαίου	9.5	11.8	0.4	-6.3	14.9	22.8
Εγχώρια ζήτηση ⁽²⁾	4.9	6.3	2.7	1.2	8.1	6.9
Εξαγωγές αγαθών και υπηρεσιών	-8.4	2.9	17.3	2.5	4.3	7.1
Εισαγωγές αγαθών και υπηρεσιών	-1.3	3.0	5.7	-1.5	11.1	14.5
Εξωτερικό ισοζύγιο αγαθών και υπηρεσιών ⁽⁴⁾	-1.4	-0.4	1.7	1.1	-2.6	-3.3
ΑΚΑΘΑΡΙΣΤΟ ΕΓΧΩΡΙΟ ΠΡΟΪΟΝ σε αγοραίες τιμές	3.4	5.9	4.4	2.3	5.5	3.5

Πηγή: Διεύθυνση Εθνικών Λογαριασμών ΕΛΣΤΑΤ.

(1) 2008 - 2012: Προσωρινά στοιχεία.

(2) Τα δεδομένα για την περίοδο 2005 - 2012 έχουν αναθεωρηθεί με έτος βάσης το 2005. Οι εργασίες αναθεώρησης των δεδομένων για την περίοδο 2000 - 2004 δεν έχουν ακόμη ολοκληρωθεί (εκτός της εφαρμογής της νέας ταξινόμησης NACE Αναθ.2), και ως εκ τούτου υπάρχει διακοπή της χρονοσειράς μεταξύ των μη αναθεωρημένων δεδομένων της περιόδου 2000 - 2004 και των αναθεωρημένων της περιόδου 2005 - 2012.

(3) Μη Κερδοσκοπικά Ιδρύματα που Εξυπηρετούν Νοικοκυριά.

(4) Συμβολή στο ρυθμό μεταβολής του ΑΕΠ.

Table 4. GREECE: GROSS DOMESTIC PRODUCT, 2002 - 2012⁽¹⁾⁽²⁾

Annual volume changes (%)

	2008	2009	2010	2011	2012
PRODUCTION APPROACH					
Output of goods and services (at basic prices)	-1.5	-2.9	-8.0	-6.9	-7.2
Intermediate consumption (at purchasers' prices)	-3.3	-3.6	-11.4	-7.2	-8.5
Gross value added (at basic prices)	0.0	-2.2	-5.2	-6.6	-6.2
Agriculture, hunting and forestry, fishing	2.0	5.2	5.5	-5.4	-3.2
Industry, including energy and construction	-10.2	-7.4	-8.9	-11.7	-3.9
Services	2.7	-1.3	-4.8	-5.6	-6.7
Taxes on products	-2.3	-9.4	-3.1	-10.8	-7.9
Subsidies on products	-17.2	4.8	-20.7	-10.3	-7.1
EXPENDITURE APPROACH					
Final consumption expenditure	2.9	-0.3	-6.8	-7.2	-8.2
Households & PNPIH ⁽³⁾	4.3	-1.6	-6.2	-7.7	-9.1
General Government	-2.6	4.9	-8.7	-5.2	-4.2
Gross capital formation	-10.4	-25.0	-8.3	-16.4	-17.5
Gross fixed capital formation	-14.3	-13.7	-15.0	-19.6	-19.2
Domestic demand ⁽⁴⁾	-0.3	-6.2	-7.8	-9.5	-10.2
Exports of goods and services	1.7	-19.4	5.2	0.3	-2.4
Imports of goods and services	0.9	-20.2	-6.2	-7.3	-13.8
External balance of goods and services ⁽⁴⁾	0.1	3.0	2.9	2.3	3.5
GROSS DOMESTIC PRODUCT at market prices	-0.2	-3.1	-4.9	-7.1	-6.4

Source: National Accounts Division ELSTAT.

(1) 2008 - 2012: Provisional data.

(2) Data for 2005 - 2012 have been revised with 2005 as benchmark year. The revision works for 2000 - 2004 have not yet been completed (except the implementation of the new classification NACE Rev.2), and thus there is a break in the series, between the unrevised data for 2000 - 2004 provided here and the revised data of 2005 - 2012 shown in the same table.

(3) Private Non-Profit Institutions Serving Households.

(4) Contribution to GDP growth rate.

ΑΕΠ (ρυθμός ανάπτυξης) και Συνιστώσες (συμβολή) GDP (growth rate) and Components (contribution)

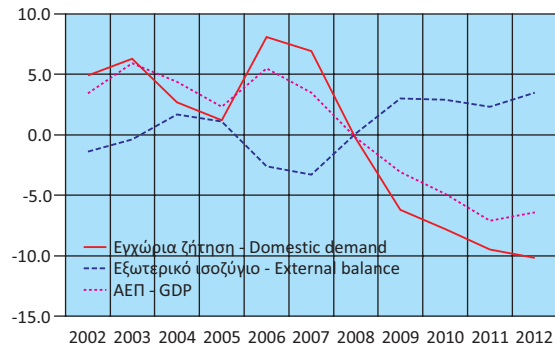

Εγχώρια ζήτηση: Συνιστώσες Domestic demand: Components

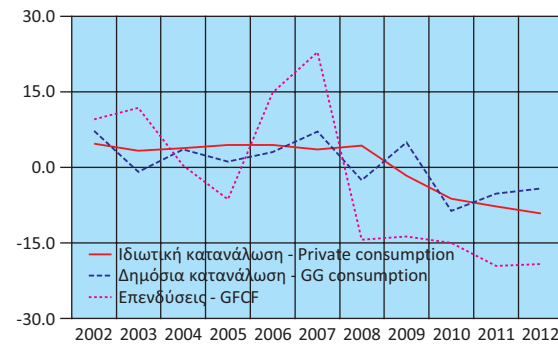

Εξωτερικό ισοζύγιο: Συνιστώσες External balance: Components

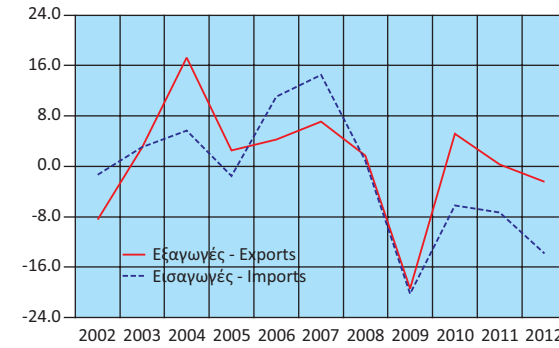

Ακαθάριστη Προστιθέμενη Αξία Gross Value Added

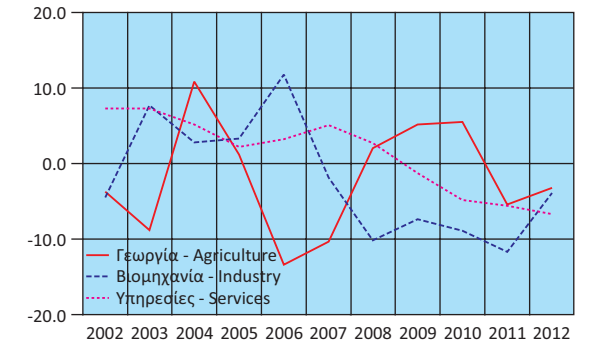

Πίνακας 5. ΕΛΛΑΣ: ΑΚΑΘΑΡΙΣΤΟ ΕΓΧΩΡΙΟ ΠΡΟΪΟΝ, ΤΡΙΜΗΝΙΑΙΑ ΣΤΟΙΧΕΙΑ, 2009 - 2012⁽¹⁾

Σε εκατομμύρια €. Σε τρέχουσες τιμές. Μη εποχικά διορθωμένα στοιχεία

	2009 Q3	2009 Q4	2010 Q1	2010 Q2	2010 Q3	2010 Q4	2011 Q1
ΠΡΟΣΕΓΓΙΣΗ ΠΑΡΑΓΩΓΗΣ							
Ακαθάριστη προστιθέμενη αξία (σε βασικές τιμές)	54,412	52,691	46,693	50,130	50,731	47,668	42,748
Γεωργία, θήρα και δασοκομία, αλιεία	1,586	1,586	1,527	1,576	1,584	1,612	1,508
Βιομηχανία, συμπεριλαμβανομένης ενέργειας και κατασκευών	9,079	8,662	8,187	8,529	8,319	8,108	7,207
Υπηρεσίες	43,747	42,443	36,979	40,026	40,827	37,947	34,033
Φόροι επί των προϊόντων	6,309	7,480	6,169	6,672	7,354	7,173	5,868
Επιδότησεις επί των προϊόντων	138	133	96	104	108	130	80
ΠΡΟΣΕΓΓΙΣΗ ΔΑΠΑΝΗΣ							
Τελική καταναλωτική δαπάνη	54,120	55,753	52,907	52,021	50,246	48,629	47,677
Νοικοκυριών και ΜΚΙΕΝ ⁽²⁾	42,725	41,078	43,607	41,707	40,436	37,304	39,955
Νοικοκυριών	41,800	40,176	42,656	40,793	39,537	36,454	39,014
ΜΚΙΕΝ ⁽²⁾	925	902	951	914	899	850	941
Γενικής Κυβέρνησης ⁽³⁾	11,395	14,675	9,300	10,314	9,811	11,325	7,722
Ακαθάριστος σχηματισμός κεφαλαίου	9,936	12,447	8,533	9,505	9,519	11,397	8,327
Ακαθάριστος σχηματισμός πάγιου κεφαλαίου	10,897	11,934	10,450	10,366	8,781	9,587	8,265
Μεταβολή αποθεμάτων	-961	514	-1,917	-861	738	1,810	62
Εγχώρια ζήτηση	64,056	68,200	61,440	61,526	59,765	60,026	56,003
Εξαγωγές αγαθών και υπηρεσιών	14,681	9,878	9,311	12,405	15,573	12,127	9,939
Εισαγωγές αγαθών και υπηρεσιών	18,153	18,040	17,984	17,232	17,361	17,443	17,406
Εξωτερικό ισοζύγιο αγαθών και υπηρεσιών	-3,472	-8,163	-8,673	-4,827	-1,789	-5,316	-7,467
ΠΡΟΣΕΓΓΙΣΗ ΕΙΣΟΔΗΜΑΤΟΣ							
Αμοιβές εξαρτημένης εργασίας	21,438	24,707	18,704	20,152	19,619	22,018	16,619
Ακαθάριστο λειτουργικό πλεόνασμα / μεικτό εισόδημα	33,672	28,251	28,641	30,665	31,799	25,966	26,764
Φόροι επί της παραγωγής και των εισαγωγών	6,440	8,002	6,218	6,728	7,414	7,566	5,922
Επιδότησεις	967	922	797	847	855	840	769
ΑΚΑΘΑΡΙΣΤΟ ΕΓΧΩΡΙΟ ΠΡΟΪΟΝ σε αγοραίες τιμές	60,584	60,038	52,767	56,699	57,976	54,710	48,536

Πηγή: Διεύθυνση Εθνικών Λογαριασμών ΕΛΣΤΑΤ.

(1) Προσωρινά στοιχεία.

(2) Μη Κερδοσκοπικά Ιδρύματα που Εξυπηρετούν Νοικοκυριά.

(3) Από το 2009 εφαρμόζεται νέα μέθοδος υπολογισμού των τριμηνιαίων λογαριασμών της Γενικής Κυβέρνησης, ως εκ τούτου τα στοιχεία δεν είναι συγκρίσιμα με τα προηγούμενα τρίμηνα.

Table 5. GREECE: GROSS DOMESTIC PRODUCT, QUARTERLY DATA, 2009 - 2012⁽¹⁾

In million €. At current prices. Non-seasonally adjusted data

	2011 Q2	2011 Q3	2011 Q4	2012 Q1	2012 Q2	2012 Q3	2012 Q4	
								PRODUCTION APPROACH
	46,886	49,002	44,502	39,971	43,676	45,738	41,135	Gross value added (at basic prices)
	1,549	1,553	1,565	1,378	1,435	1,508	1,430	Agriculture, hunting and forestry, fishing
	7,274	7,590	6,892	6,674	7,067	7,426	6,853	Industry, including energy and construction
	38,062	39,859	36,044	31,919	35,174	36,805	32,853	Services
	6,364	6,817	6,749	5,575	5,702	6,131	6,237	Taxes on products
	104	108	112	91	108	113	104	Subsidies on products
								EXPENDITURE APPROACH
	48,849	49,200	46,085	44,797	45,624	45,176	41,557	Final consumption expenditure
	39,996	40,046	35,567	36,769	36,911	36,915	32,161	Households & PNPIH ⁽²⁾
	39,032	39,065	34,690	35,904	36,021	36,012	31,368	Households
	964	980	877	866	890	904	793	PNPIH ⁽²⁾
	8,854	9,155	10,517	8,028	8,713	8,261	9,396	General Government ⁽³⁾
	8,393	7,312	9,560	5,765	6,309	4,779	9,486	Gross capital formation
	8,494	7,453	7,381	6,368	6,643	5,846	6,611	Gross fixed capital formation
	-100	-141	2,179	-602	-334	-1,067	2,875	Changes in inventories
	57,243	56,512	55,645	50,563	51,933	49,955	51,043	Domestic demand
	13,227	17,106	11,976	10,710	13,101	16,937	11,562	Exports of goods and services
	17,324	17,908	16,482	15,817	15,764	15,136	15,337	Imports of goods and services
	-4,097	-802	-4,505	-5,107	-2,663	1,801	-3,775	External balance of goods and services
								INCOME APPROACH
	18,757	17,828	20,084	14,487	16,540	15,478	17,464	Compensation of employees
	28,798	31,672	24,161	26,084	27,706	30,804	23,494	Gross operating surplus / mixed income
	6,417	7,039	7,699	5,679	5,875	6,333	7,123	Taxes on production and imports
	826	829	804	794	850	858	813	Subsidies
	53,146	55,710	51,139	45,456	49,270	51,756	47,267	GROSS DOMESTIC PRODUCT at market prices

Source: National Accounts Division ELSTAT.

(1) Provisional data.

(2) Private Non-Profit Institutions Serving Households.

(3) From 2009 onwards, a new method is applied for the compilation of quarterly General Government accounts; thus the data are not comparable with the previous quarters.

Πίνακας 6. ΕΛΛΑΣ: ΑΚΑΘΑΡΙΣΤΟ ΕΓΧΩΡΙΟ ΠΡΟΪΟΝ, ΤΡΙΜΗΝΙΑΙΑ ΣΤΟΙΧΕΙΑ, 2009 - 2012⁽¹⁾

Σε εκατομμύρια €. Σε σταθερές τιμές 2005. Μη εποχικά διορθωμένα στοιχεία

	2009 Q3	2009 Q4	2010 Q1	2010 Q2	2010 Q3	2010 Q4	2011 Q1
ΠΡΟΣΕΓΓΙΣΗ ΠΑΡΑΓΩΓΗΣ							
Ακαθάριστη προστιθέμενη αξία (σε βασικές τιμές)	47,792	45,004	41,982	44,146	44,684	40,710	38,358
Γεωργία, θήρα και δασοκομία, αλιεία	1,757	1,822	1,973	1,956	1,980	1,508	1,837
Βιομηχανία, συμπεριλαμβανομένης ενέργειας και κατασκευών	7,783	7,408	7,036	7,286	7,079	6,863	6,275
Υπηρεσίες	38,333	35,866	33,103	35,016	35,740	32,380	30,381
Φόροι επί των προϊόντων	5,964	6,678	5,090	5,793	5,491	6,360	4,603
Επιδότησεις επί των προϊόντων	146	135	104	112	114	112	85
ΠΡΟΣΕΓΓΙΣΗ ΔΑΠΑΝΗΣ							
Τελική καταναλωτική δαπάνη	47,941	47,396	46,939	44,856	43,437	40,884	41,632
Νοικοκυριών και ΜΚΙΕΝ ⁽²⁾	38,312	36,229	38,302	35,702	34,568	31,566	33,610
Νοικοκυριών	37,479	35,426	37,451	34,902	33,779	30,827	32,799
ΜΚΙΕΝ ⁽²⁾	833	803	850	801	789	739	811
Γενικής Κυβέρνησης ⁽³⁾	9,622	11,138	8,708	9,156	8,871	9,252	8,011
Ακαθάριστος σχηματισμός κεφαλαίου	8,526	11,135	7,305	8,979	7,916	10,642	7,180
Ακαθάριστος σχηματισμός πάγιου κεφαλαίου	9,906	10,846	9,486	9,386	7,943	8,658	7,461
Εγχώρια ζήτηση	56,501	58,548	54,280	53,860	51,380	51,539	48,865
Εξαγωγές αγαθών και υπηρεσιών	13,378	8,973	8,310	10,826	13,677	10,328	8,282
Εισαγωγές αγαθών και υπηρεσιών	16,279	16,004	15,707	14,828	14,829	14,932	14,274
Εξωτερικό ισοζύγιο αγαθών και υπηρεσιών	-2,992	-6,993	-7,314	-4,067	-1,352	-4,641	-5,978
ΑΚΑΘΑΡΙΣΤΟ ΕΓΧΩΡΙΟ ΠΡΟΪΟΝ σε αγοραίες τιμές	53,607	51,543	46,972	49,816	50,064	46,916	42,840

Πηγή: Διεύθυνση Εθνικών Λογαριασμών ΕΛΣΤΑΤ.

(1) Προσωρινά στοιχεία.

(2) Μη Κερδοσκοπικά Ιδρύματα που Εξυπηρετούν Νοικοκυριά.

(3) Από το 2009 εφαρμόζεται νέα μέθοδος υπολογισμού των τριμηνιαίων λογαριασμών της Γενικής Κυβέρνησης, ως εκ τούτου τα στοιχεία δεν είναι συγκρίσιμα με τα προηγούμενα τρίμηνα.

Table 6. GREECE: GROSS DOMESTIC PRODUCT, QUARTERLY DATA, 2009 - 2012⁽¹⁾

In million €. At constant prices of 2005. Non-seasonally adjusted data

	2011 Q2	2011 Q3	2011 Q4	2012 Q1	2012 Q2	2012 Q3	2012 Q4	
PRODUCTION APPROACH								
Gross value added (at basic prices)	41,078	42,941	37,845	35,860	38,521	40,287	35,681	
Agriculture, hunting and forestry, fishing	1,862	1,827	1,490	1,775	1,847	1,731	1,438	
Industry, including energy and construction	6,305	6,504	5,876	5,717	6,074	6,365	5,836	
Services	33,040	34,717	30,539	28,511	30,741	32,291	28,472	
Taxes on products	4,942	5,265	5,458	4,225	4,570	4,739	5,124	
Subsidies on products	94	101	118	78	87	93	111	
EXPENDITURE APPROACH								
Final consumption expenditure	41,433	41,932	38,424	38,512	38,406	38,227	34,947	
Households & PNPISH ⁽²⁾	33,102	33,352	29,258	30,406	30,251	30,493	26,442	
Households	32,286	32,518	28,521	29,672	29,505	29,731	25,777	
PNPISH ⁽²⁾	817	836	738	734	747	764	667	
General Government ⁽³⁾	8,330	8,583	9,205	8,123	8,181	7,709	8,672	
Gross capital formation	7,576	6,229	8,138	4,947	6,092	4,429	8,535	
Gross fixed capital formation	7,661	6,727	6,670	5,760	6,013	5,279	5,986	
Domestic demand	49,051	48,243	46,569	43,528	44,551	42,732	43,489	
Exports of goods and services	10,922	14,278	9,801	8,626	10,594	13,674	9,334	
Imports of goods and services	14,051	14,406	13,141	12,152	12,234	11,718	12,074	
External balance of goods and services	-3,210	-316	-3,402	-3,535	-1,795	1,537	-2,807	
GROSS DOMESTIC PRODUCT at market prices	45,889	48,072	43,201	39,954	42,951	44,873	40,737	

Source: National Accounts Division ELSTAT.

(1) Provisional data.

(2) Private Non-Profit Institutions Serving Households.

(3) From 2009 onwards, a new method is applied for the compilation of quarterly General Government accounts; thus the data are not comparable with the previous quarters.

Πίνακας 7. ΕΛΛΑΣ: ΑΚΑΘΑΡΙΣΤΟ ΕΓΧΩΡΙΟ ΠΡΟΪΟΝ, ΤΡΙΜΗΝΙΑΙΑ ΣΤΟΙΧΕΙΑ, 2009 - 2012⁽¹⁾

Αλυσωτοί δείκτες όγκου. Μη εποχικά διορθωμένα στοιχεία

	2009 Q3	2009 Q4	2010 Q1	2010 Q2	2010 Q3	2010 Q4	2011 Q1
(Ετήσιες μεταβολές %)							
ΠΡΟΣΕΓΓΙΣΗ ΠΑΡΑΓΩΓΗΣ							
Ακαθάριστη προστιθέμενη αξία (σε βασικές τιμές)	-2.0	-1.1	-0.1	-4.3	-6.5	-9.5	-8.6
Γεωργία, θήρα και δασοκομία, αλιεία	8.9	4.5	12.0	15.9	12.7	-17.3	-6.9
Βιομηχανία, συμπεριλαμβανομένης ενέργειας και κατασκευών	-7.1	-10.0	-10.0	-9.1	-9.0	-7.4	-10.8
Υπηρεσίες	-1.2	0.9	2.0	-4.0	-6.8	-9.7	-8.2
Φόροι επί των προϊόντων	-9.9	-6.7	-8.5	10.3	-7.9	-4.8	-9.6
Επιδοτήσεις επί των προϊόντων	6.7	4.2	-21.4	-22.3	-21.8	-17.0	-18.2
ΠΡΟΣΕΓΓΙΣΗ ΔΑΠΑΝΗΣ							
Τελική καταναλωτική δαπάνη	1.5	2.8	2.4	-6.0	-9.4	-13.7	-11.3
Νοικοκυριών και ΜΚΙΕΝ ⁽²⁾	1.4	-1.4	3.7	-6.0	-9.8	-12.9	-12.3
Γενικής Κυβέρνησης ⁽³⁾			-2.4	-5.8	-7.8	-16.9	-8.0
Ακαθάριστος σχηματισμός κεφαλαίου	-28.3	-24.1	-21.1	-1.0	-7.2	-4.4	-1.7
Ακαθάριστος σχηματισμός πάγιου κεφαλαίου	-12.1	-13.2	-6.1	-13.8	-19.8	-20.2	-21.3
Εγχώρια ζήτηση ⁽⁴⁾	-4.7	-4.2	-1.8	-5.8	-9.6	-13.6	-11.5
Εξαγωγές αγαθών και υπηρεσιών	-20.9	-17.5	0.2	4.4	2.2	15.1	-0.3
Εισαγωγές αγαθών και υπηρεσιών	-21.6	-16.2	-1.9	-7.1	-8.9	-6.7	-9.1
Εξωτερικό ισοζύγιο αγαθών και υπηρεσιών ⁽⁴⁾	1.6	2.3	0.7	3.0	3.1	4.6	2.8
ΑΚΑΘΑΡΙΣΤΟ ΕΓΧΩΡΙΟ ΠΡΟΪΟΝ σε αγοραίες τιμές	-3.0	-1.9	-1.0	-2.8	-6.6	-9.0	-8.8

Πηγή: Διεύθυνση Εθνικών Λογαριασμών ΕΛΣΤΑΤ.

(1) Προσωρινά στοιχεία.

(2) Μη Κερδοσκοπικά Ιδρύματα που Εξυπηρετούν Νοικοκυριά.

(3) Οι μεταβολές δεν εμφανίζονται λόγω μη συγκρισιμότητας των τριμηνιαίων στοιχείων της περιόδου 2009 - 2012 με τα προηγούμενα έτη.

(4) Συμβολή στο ρυθμό μεταβολής του ΑΕΠ.

Table 7. GREECE: GROSS DOMESTIC PRODUCT, QUARTERLY DATA, 2009 - 2012⁽¹⁾

Chain-linked volume. Non-seasonally adjusted data

	2011 Q2	2011 Q3	2011 Q4	2012 Q1	2012 Q2	2012 Q3	2012 Q4
(Year-on-year change %)							
PRODUCTION APPROACH							
Gross value added (at basic prices)	-6.9	-3.9	-7.0	-6.5	-6.2	-6.2	-5.7
Agriculture, hunting and forestry, fishing	-4.8	-7.7	-1.2	-3.4	-0.8	-5.3	-3.5
Industry, including energy and construction	-13.5	-8.1	-14.4	-8.9	-3.7	-2.1	-0.7
Services	-5.6	-2.9	-5.7	-6.2	-7.0	-7.0	-6.8
Taxes on products	-14.7	-4.1	-14.2	-8.2	-7.5	-10.0	-6.1
Subsidies on products	-16.8	-11.7	5.1	-8.1	-7.2	-7.5	-6.1
EXPENDITURE APPROACH							
Final consumption expenditure	-7.6	-3.5	-6.0	-7.5	-7.3	-8.8	-9.0
Households & NPISH ⁽²⁾	-7.3	-3.5	-7.3	-9.5	-8.6	-8.6	-9.6
General Government ⁽³⁾	-9.0	-3.3	-0.5	1.4	-1.8	-10.2	-5.8
Gross capital formation	-15.6	-21.3	-23.5	-31.1	-19.6	-28.9	4.9
Gross fixed capital formation	-18.4	-15.3	-23.0	-22.8	-21.5	-21.5	-10.3
Domestic demand ⁽⁴⁾	-9.7	-6.3	-10.6	-12.5	-9.8	-11.5	-7.1
Exports of goods and services	0.9	4.4	-5.1	4.1	-3.0	-4.2	-4.8
Imports of goods and services	-5.2	-2.9	-12.0	-14.9	-12.9	-18.7	-8.1
External balance of goods and services ⁽⁴⁾	1.7	2.1	2.6	5.7	3.1	3.9	1.4
GROSS DOMESTIC PRODUCT at market prices	-7.9	-4.0	-7.9	-6.7	-6.4	-6.7	-5.7

Source: National Accounts Division ELSTAT.

(1) Provisional data.

(2) Private Non-Profit Institutions Serving Households.

(3) The changes are not presented due to the fact that the quarterly data of the period 2009 - 2012 are not comparable with the quarterly data of the previous years.

(4) Contribution to GDP growth rate.

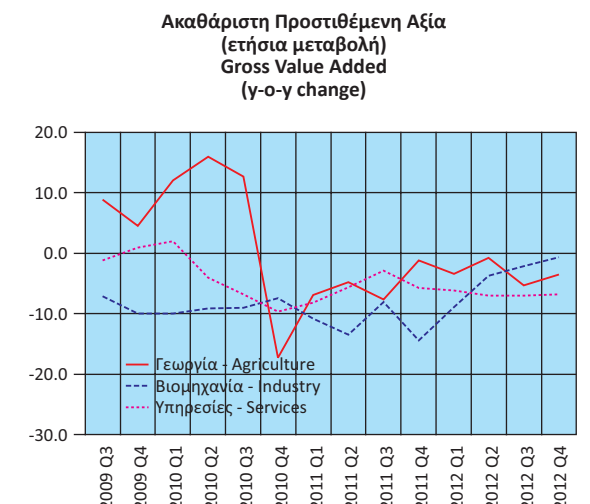
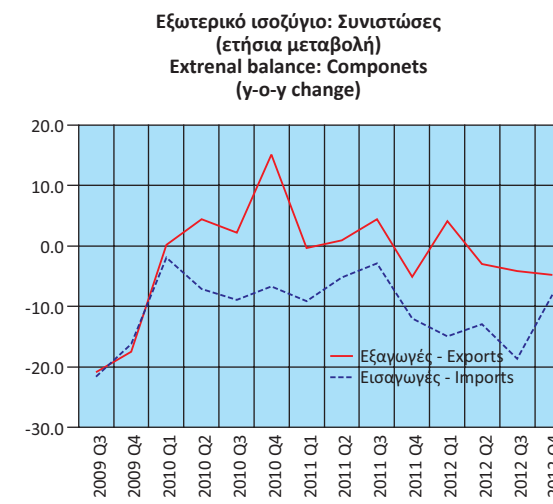
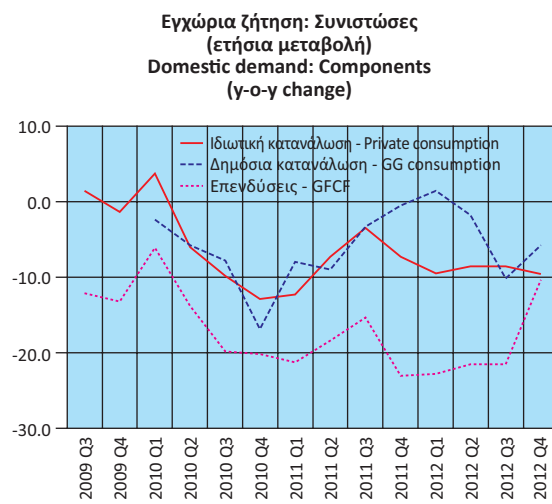
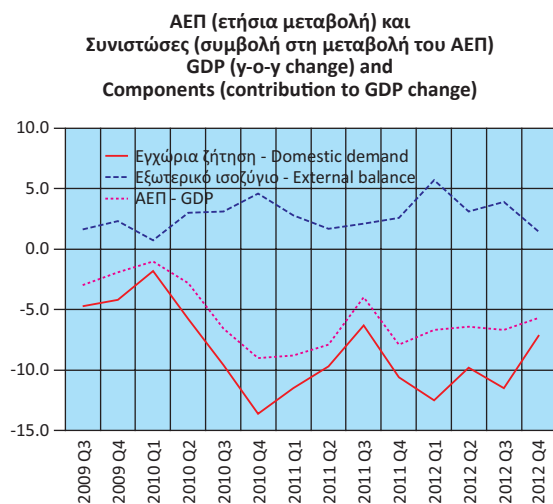

Πίνακας 8. ΕΛΛΑΣ: ΑΠΟΤΑΜΙΕΥΣΗ - ΕΠΕΝΔΥΣΕΙΣ, 2007 - 2012⁽¹⁾⁽²⁾

Table 8. GREECE: SAVINGS - INVESTMENT, 2007 - 2012⁽¹⁾⁽²⁾

Σε εκατομμύρια €. Σε τρέχουσες τιμές		In million €. At current prices					
	2007	2008	2009	2010	2011	2012	
ΑΕΠ	223,160	233,198	231,081	222,151	208,532	193,749	GDP
Ρυθμός αποταμίευσης (Ακαθάριστη Αποταμίευση / Ακαθάριστο Διαθέσιμο Εισόδημα)	0.09	0.06	0.04	0.05	0.05	0.08	Savings ratio (Gross Savings / Gross Disposable Income)
Ακαθάριστη Αποταμίευση / Επενδύσεις ⁽³⁾	0.34	0.25	0.23	0.27	0.27	0.61	Gross Savings / Investment ⁽³⁾
Ισοζύγιο Αποταμίευσης - Επένδυσης							Savings - Investment Balance
Επενδύσεις	59,631	55,996	42,923	38,955	33,591	26,339	Investment
Ιδιωτικός τομέας (Ip)	52,104	47,410	35,681	33,923	30,177		Private (Ip)
Γενική Κυβέρνηση (Ig)	7,527	8,586	7,242	5,032	3,414		General Government (Ig)
Ακαθάριστη αποταμίευση	20,286	14,103	9,744	10,563	9,098	16,040	Gross savings
Ιδιωτικός τομέας (Sp)	29,986	29,305	37,018	30,285	26,441		Private (Sp)
Γενική Κυβέρνηση (Sg)	-9,700	-15,202	-27,274	-19,722	-17,343		General Government (Sg)
Χρήση εξωτερικής αποταμίευσης (Sp-Ip)+(Sg-Ig) ⁽⁴⁾	-39,345	-41,894	-33,179	-28,392	-24,493	-10,299	Use of foreign savings (Sp-Ip)+(Sg-Ig) ⁽⁴⁾
Ιδιωτικός τομέας (Sp-Ip)	-22,118	-18,105	1,337	-3,638	-3,736		Private (Sp-Ip)
Γενική Κυβέρνηση (Sg-Ig) ⁽⁵⁾	-17,227	-23,788	-34,516	-24,754	-20,757		General Government (Sg-Ig) ⁽⁵⁾
	(% του ΑΕΠ)						(% of GDP)
ΑΕΠ	100.0	100.0	100.0	100.0	100.0	100.0	GDP
Επενδύσεις	26.7	24.0	18.6	17.5	16.1	13.6	Investment
Ιδιωτικός τομέας (Ip)	23.3	20.3	15.4	15.3	14.5		Private (Ip)
Γενική Κυβέρνηση (Ig)	3.4	3.7	3.1	2.3	1.6		General Government (Ig)
Ακαθάριστη αποταμίευση	9.1	6.0	4.2	4.8	4.4	8.3	Gross savings
Ιδιωτικός τομέας (Sp)	13.4	12.6	16.0	13.6	12.7		Private (Sp)
Γενική Κυβέρνηση (Sg)	-4.3	-6.5	-11.8	-8.9	-8.3		General Government (Sg)
Χρήση εξωτερικής αποταμίευσης (Sp-Ip)+(Sg-Ig) ⁽⁴⁾	-17.6	-18.0	-14.4	-12.8	-11.7	-5.3	Use of foreign savings (Sp-Ip)+(Sg-Ig) ⁽⁴⁾
Ιδιωτικός τομέας (Sp-Ip)	-9.9	-7.8	0.6	-1.6	-1.8		Private (Sp-Ip)
Γενική Κυβέρνηση (Sg-Ig) ⁽⁵⁾	-7.7	-10.2	-14.9	-11.1	-10.0		General Government (Sg-Ig) ⁽⁵⁾

Πηγή: Διεύθυνση Εθνικών Λογαριασμών ΕΛΣΤΑΤ.

(1) 2008 - 2012: Προσωρινά στοιχεία.

(2) Προσωρινά στοιχεία. Τα μακρομεγέθη για το σύνολο της οικονομίας είναι εκτιμήσεις Σεπτεμβρίου 2012(2006-2011) και Μαρτίου 2013 (2012). Τα στοιχεία της Γενικής Κυβέρνησης (2006-2011) είναι εκτιμήσεις του Μαρτίου 2012, ενώ τα στοιχεία του έτους 2012 δεν είναι ακόμα διαθέσιμα.

(3) Επενδύσεις = Ακαθάριστος σχηματισμός κεφαλαίου (περιέχονται και τα αποθέματα).

(4) = - [Ισοζύγιο τρεχουσών συναλλαγών της Αλλοδαπής]. Εθνολογιστική έννοια παρόμοια με το ισοζύγιο τρεχουσών συναλλαγών του Ισοζυγίου Πληρωμών.

(5) Αντίστοιχο με το ισοζύγιο της Γενικής Κυβέρνησης συν τις καθαρές κεφαλαιακές μεταβιβάσεις μείον τις καθαρές αγορές μη χρηματοπιστωτικών μη παραχθέντων περιουσιακών στοιχείων.

Source: National Accounts Division ELSTAT.

(1) 2008 - 2012: Provisional data.

(2) Provisional data. Macroaggregates for the total economy are estimates of September 2012 (2006-2011) and March 2013 (2012). General Government data (2006-2011) are estimates of March 2012, while data for the year 2012 are not yet available.

(3) Investments: Gross Capital Formation (including inventories).

(4) = - [Current external balance of the Rest of the World]. National accounts concept similar to the current account balance of the BoP.

(5) Equivalent to General Government overall balance plus net capital transfers minus acquisitions less disposals of non-financial non-produced assets.

Ρυθμός αποταμίευσης
Savings ratio

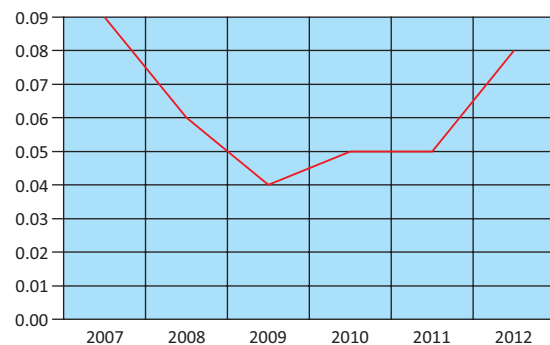

Χρήση εξωτερικής αποταμίευσης ως ποσοστό του ΑΕΠ
Use of foreign savings as percentage of GDP

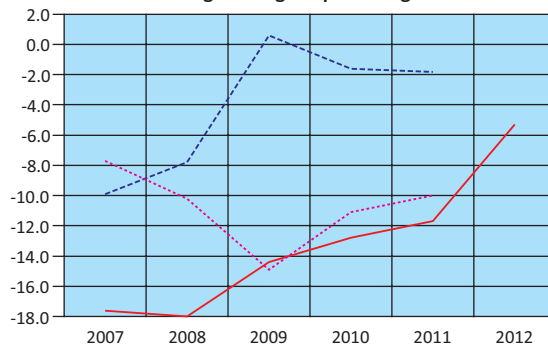

— Χρήση εξωτερικής αποταμίευσης - Use of foreign savings
- - - Ιδιωτικός τομέας - Private sector
- · - · - Γενική Κυβέρνηση - General Government

Πίνακας 9. ΕΛΛΑΣ: ΕΘΝΙΚΟΙ ΛΟΓΑΡΙΑΣΜΟΙ - ΜΙΣΘΟΙ, ΠΑΡΑΓΩΓΙΚΟΤΗΤΑ ΚΑΙ ΚΟΣΤΟΣ ΕΡΓΑΣΙΑΣ, 2007 - 2012⁽¹⁾⁽²⁾

Table 9. GREECE: NATIONAL ACCOUNTS - WAGES, PRODUCTIVITY AND LABOUR COST, 2007 - 2012⁽¹⁾⁽²⁾

Ετήσια μεταβολή (%)		Year-on-year change (%)					
	2007	2008	2009	2010	2011	2012	
Αμοιβές εξαρτημένης εργασίας ανά μισθωτό ⁽³⁾	4.7	3.6	3.5	-2.6	-3.4	-4.2	Compensation per employee ⁽³⁾
Παραγωγικότητα εργασίας	5.0	3.5	1.0	-2.7	-0.6	1.6	Labour productivity
Μοναδιαίο κόστος εργασίας ⁽⁴⁾	2.6	5.1	6.2	-0.1	-1.8	-6.2	Unit labour cost ⁽⁴⁾
Αποπληθωριστής ΑΕΠ	3.3	4.7	2.3	1.1	1.0	-0.8	GDP deflator

Πηγή: Διεύθυνση Εθνικών Λογαριασμών ΕΛΣΤΑΤ.

(1) 2008 - 2012: Προσωρινά στοιχεία.

(2) Προσωρινά στοιχεία.

(3) Περιλαμβάνονται όλοι οι κλάδοι οικονομικής δραστηριότητας.

(4) Το μοναδιαίο κόστος εργασίας (ULC) μετρά το μέσο κόστος εργασίας ανά μονάδα προϊόντος και υπολογίζεται ως ποσοστό της αμοιβής της εργασίας επί του πραγματικού ΑΕΠ.

Source: National Accounts Division ELSTAT.

(1) 2008 - 2012: Provisional data.

(2) Provisional data.

(3) All branches of economic activity are included.

(4) Unit labour cost (ULC) measures the average cost of labour per unit of output and is calculated as the ratio of labour compensation to real GDP.

Πίνακας 10. ΕΛΛΑΣ: ΕΘΝΙΚΟΙ ΛΟΓΑΡΙΑΣΜΟΙ - ΜΙΣΘΟΙ, ΠΑΡΑΓΩΓΙΚΟΤΗΤΑ ΚΑΙ ΚΟΣΤΟΣ ΕΡΓΑΣΙΑΣ, ΤΡΙΜΗΝΙΑΙΑ ΣΤΟΙΧΕΙΑ, 2011 - 2012⁽¹⁾

Table 10. GREECE: NATIONAL ACCOUNTS - WAGES, PRODUCTIVITY AND LABOUR COST, QUARTERLY DATA, 2011 - 2012⁽¹⁾

Μη εποχικά διορθωμένα στοιχεία		Non-seasonally adjusted data							
	2011 Q1	2011 Q2	2011 Q3	2011 Q4	2012 Q1	2012 Q2	2012 Q3	2012 Q4	
(Ετήσια μεταβολή %)									(Year-on-year change %)
Αμοιβές εξαρτημένης εργασίας ανά μισθωτό ⁽²⁾	-8.2	-1.7	-3.1	-0.4	-4.0	-2.4	-3.3	-7.2	Compensation per employee ⁽²⁾
Παραγωγικότητα εργασίας	-4.9	-1.8	3.1	1.1	2.5	2.4	2.5	-1.1	Labour productivity
Μοναδιαίο κόστος εργασίας ⁽³⁾	-3.1	1.6	-5.5	-0.1	-6.1	-5.2	-5.6	-8.0	Unit labour cost ⁽³⁾
Αποπληθωριστής ΑΕΠ	0.9	1.8	0.1	1.5	0.4	-1.0	-0.5	-2.0	GDP deflator

Πηγή: Διεύθυνση Εθνικών Λογαριασμών ΕΛΣΤΑΤ.

(1) Προσωρινά στοιχεία.

(2) Περιλαμβάνονται όλοι οι κλάδοι οικονομικής δραστηριότητας.

(3) Το μοναδιαίο κόστος εργασίας (ULC) μετρά το μέσο κόστος εργασίας ανά μονάδα προϊόντος και υπολογίζεται ως ποσοστό της αμοιβής της εργασίας επί του πραγματικού ΑΕΠ.

Source: National Accounts Division ELSTAT.

(1) Provisional data.

(2) All branches of economic activity are included.

(3) Unit labour cost (ULC) measures the average cost of labour per unit of output and is calculated as the ratio of labour compensation to real GDP.

Εθνικοί Λογαριασμοί: Μισθοί, παραγωγικότητα και κόστος εργασίας (ετήσια μεταβολή)
National Accounts: Wages, productivity and labour cost (y-o-y change)

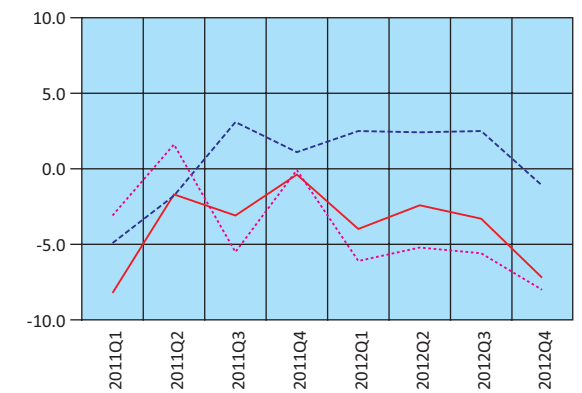
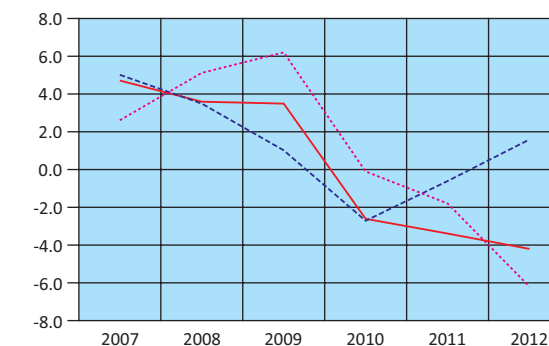

— Αμοιβές εξαρτημένης εργασίας ανά μισθωτό - Compensation per employee
- - - Παραγωγικότητα εργασίας - Labour productivity
- · - · - Μοναδιαίο κόστος εργασίας - Unit labour cost

Πίνακας 11. ΕΛΛΑΣ: ΚΥΡΙΑ ΜΕΓΕΘΗ ΓΕΝΙΚΗΣ ΚΥΒΕΡΝΗΣΗΣ, 2000 - 2011⁽¹⁾

Σε εκατομμύρια €

	2000	2001	2002	2003	2004	2005
Έσοδα	58,605	59,930	63,041	67,290	70,583	75,219
Φόροι στην παραγωγή και στις εισαγωγές, εισπραττόμενοι	18,569	19,519	20,159	20,756	21,637	22,753
Φόροι στο εισόδημα, εισπραττόμενοι	13,158	12,528	13,415	13,498	14,825	16,589
Κοινωνικές εισφορές, εισπραττόμενες	16,989	18,397	21,310	23,722	24,671	26,104
Λοιπά τρέχοντα έσοδα	5,955	7,341	6,237	6,365	6,360	6,694
Κεφαλαιακές μεταβιβάσεις, εισπραττόμενες	3,934	2,145	1,920	2,949	3,090	3,079
Συνολικές Δαπάνες	63,694	66,432	70,614	77,143	84,333	86,097
Πρωτογενείς Δαπάνες	53,640	56,975	61,873	68,556	75,347	77,090
Αμοιβές εξαρτημένης εργασίας, πληρωνόμενες	14,270	15,180	17,308	18,641	21,345	22,384
Κοινωνικές παροχές	20,155	22,499	24,184	27,332	28,873	31,814
Προϊόντα και υπηρεσίες	8,778	9,063	10,229	10,387	10,155	10,884
Επιδότησεις, πληρωνόμενες	192	195	205	238	240	257
Λοιπές τρέχουσες μεταβιβάσεις, πληρωνόμενες	1,456	1,556	1,563	2,393	3,421	3,321
Κεφαλαιακές μεταβιβάσεις, πληρωνόμενες	8,789	8,482	8,384	9,565	11,313	8,430
Τόκοι, πληρωνόμενοι	10,054	9,457	8,741	8,587	8,986	9,007
Πρωτογενές ισοζύγιο	4,965	2,955	1,168	-1,266	-4,764	-1,871
Ισοζύγιο Γενικής Κυβέρνησης ⁽³⁾	-5,089	-6,502	-7,573	-9,853	-13,750	-10,879
Ισοζύγιο Γενικής Κυβέρνησης ⁽⁴⁾	-5,031	-6,542	-7,465	-9,738	-13,940	-10,540
Χρέος Γενικής Κυβέρνησης, κατά Μάαστριχτ ⁽⁵⁾	140,971	151,869	159,214	168,025	183,187	212,418
(Ως ποσοστό του ΑΕΠ) ⁽⁶⁾						
Έσοδα	43.0	40.9	40.3	39.0	38.1	39.0
Φόροι στην παραγωγή και στις εισαγωγές, εισπραττόμενοι	13.6	13.3	12.9	12.0	11.7	11.8
Φόροι στο εισόδημα, εισπραττόμενοι	9.7	8.6	8.6	7.8	8.0	8.6
Κοινωνικές εισφορές, εισπραττόμενες	12.5	12.6	13.6	13.8	13.3	13.5
Λοιπά τρέχοντα έσοδα	4.4	5.0	4.0	3.7	3.4	3.5
Κεφαλαιακές μεταβιβάσεις, εισπραττόμενες	2.9	1.5	1.2	1.7	1.7	1.6
Συνολικές Δαπάνες	46.7	45.4	45.1	44.7	45.5	44.6
Πρωτογενείς Δαπάνες	39.4	38.9	39.5	39.8	40.7	39.9
Αμοιβές εξαρτημένης εργασίας, πληρωνόμενες	10.5	10.4	11.1	10.8	11.5	11.6
Κοινωνικές παροχές	14.8	15.4	15.4	15.9	15.6	16.5
Προϊόντα και υπηρεσίες	6.4	6.2	6.5	6.0	5.5	5.6
Επιδότησεις, πληρωνόμενες	0.1	0.1	0.1	0.1	0.1	0.1
Λοιπές τρέχουσες μεταβιβάσεις, πληρωνόμενες	1.1	1.1	1.0	1.4	1.8	1.7
Κεφαλαιακές μεταβιβάσεις, πληρωνόμενες	6.4	5.8	5.4	5.5	6.1	4.4
Τόκοι, πληρωνόμενοι	7.4	6.5	5.6	5.0	4.9	4.7
Πρωτογενές ισοζύγιο	3.6	2.0	0.7	-0.7	-2.6	-1.0
Ισοζύγιο Γενικής Κυβέρνησης ⁽³⁾	-3.7	-4.4	-4.8	-5.7	-7.4	-5.6
Ισοζύγιο Γενικής Κυβέρνησης ⁽⁴⁾	-3.7	-4.5	-4.8	-5.6	-7.5	-5.5
Χρέος Γενικής Κυβέρνησης, κατά Μάαστριχτ ⁽⁵⁾	103.4	103.7	101.7	97.4	98.9	110.0
ΑΕΠ σε αγοραίες τιμές (σε εκατομμύρια €)	136,281	146,428	156,615	172,431	185,266	193,050

Πηγή: Διεύθυνση Εθνικών Λογαριασμών ΕΛΣΤΑΤ.

(1) 2005 - 2011: Προσωρινά στοιχεία.

(2) Από το έτος 2006 στο έλλειμμα και στο χρέος περιλαμβάνονται οι Δημόσιες Επιχειρήσεις που έχουν αναταξινομηθεί στον τομέα της Γενικής Κυβέρνησης.

(3) Ισοζύγιο κατά ΕΣΛ95 (δεν περιλαμβάνονται οι συναλλαγές της ανταλλαγής ομολόγων).

(4) Ισοζύγιο κατά ΔΥΕ - Διαδικασία Υπερβολικού Ελλείμματος (περιλαμβάνονται οι συναλλαγές της ανταλλαγής ομολόγων).

(5) Το χρέος όπως ορίζεται από τη Συνθήκη του Μάαστριχτ.

(6) 2005 - 2011: Αναθεωρημένα στοιχεία ΑΕΠ.

Table 11. GREECE: MAIN AGGREGATES OF GENERAL GOVERNMENT, 2000 - 2011⁽¹⁾

In million €

	2006 ⁽²⁾	2007	2008	2009	2010	2011	
	81,844	90,915	94,848	88,602	90,232	88,188	Revenue
	25,948	28,425	28,985	26,153	27,345	26,635	Taxes on production and imports, receivable
	16,975	18,219	18,714	19,146	17,515	18,031	Taxes on income and property, receivable
	25,942	28,962	30,749	29,457	29,764	27,492	Social contributions
	7,825	9,588	11,164	10,609	11,001	11,071	Other
	5,154	5,721	5,236	3,237	4,607	4,959	Capital transfers, receivable
	94,407	106,009	117,992	124,669	114,302	108,003	Total expenditure
	84,629	95,325	106,055	112,752	101,109	92,979	Primary expenditure
	23,334	25,464	28,000	31,010	27,773	25,938	Compensation of employees, payable
	35,625	39,941	45,758	48,972	47,476	47,297	Social benefits
	12,387	15,030	15,046	17,111	13,423	9,794	Goods and services
	277	144	70	123	129	119	Subsidies, payable
	3,239	3,631	3,970	3,551	3,420	2,597	Other current transfers, payable
	9,767	11,115	13,211	11,985	8,888	7,234	Capital transfers, payable
	9,778	10,684	11,937	11,917	13,193	15,024	Interest payments
	-2,785	-4,410	-11,207	-24,150	-10,877	-4,791	Primary balance
	-12,563	-15,094	-23,144	-36,067	-24,070	-19,815	Overall balance ⁽³⁾
	-11,973	-14,418	-22,880	-36,125	-23,732	-19,686	Overall balance ⁽⁴⁾
	224,876	239,490	263,284	299,682	329,513	355,792	Gross debt (Maastricht) ⁽⁵⁾
							(As percentage of GDP) ⁽⁶⁾
	39.2	40.8	40.7	38.3	40.6	42.3	Revenue
	12.4	12.8	12.4	11.3	12.3	12.8	Taxes on production and imports, receivable
	8.1	8.2	8.0	8.3	7.9	8.6	Taxes on income and property, receivable
	12.4	13.0	13.2	12.7	13.4	13.2	Social contributions
	3.7	4.3	4.8	4.6	5.0	5.3	Other
	2.5	2.6	2.2	1.4	2.1	2.4	Capital transfers, receivable
	45.2	47.6	50.6	54.0	51.5	51.8	Total expenditure
	40.5	42.8	45.5	48.8	45.5	44.6	Primary expenditure
	11.2	11.4	12.0	13.4	12.5	12.4	Compensation of employees, payable
	17.1	17.9	19.6	21.2	21.3	22.6	Social benefits
	5.9	6.7	6.5	7.4	6.2	4.7	Goods and services
	0.1	0.1	0.0	0.1	0.1	0.1	Subsidies, payable
	1.6	1.6	1.7	1.5	1.5	1.2	Other current transfers, payable
	4.7	5.0	5.7	5.2	4.0	3.5	Capital transfers, payable
	4.7	4.8	5.1	5.2	5.9	7.2	Interest payments
	-1.3	-2.0	-4.8	-10.5	-4.9	-2.3	Primary balance
	-6.0	-6.8	-9.9	-15.6	-10.8	-9.5	Overall balance ⁽³⁾
	-5.7	-6.5	-9.8	-15.6	-10.7	-9.4	Overall balance ⁽⁴⁾
	107.7	107.5	112.9	129.7	148.3	170.6	Gross debt (Maastricht) ⁽⁵⁾
	208,622	223,160	233,198	231,081	222,151	208,532	GDP at market prices (in million €)

Source: National Accounts Division ELSTAT.

(1) 2005 - 2011: Provisional data.

(2) From 2006 onwards, the deficit and debt figures reflect also data of the Public Corporations that have been reclassified into the General Government sector.

(3) Balance according to ESA95 (swaps transactions are not included).

(4) EDP Balance (swaps transactions are included).

(5) Debt as defined in the Maastricht Treaty.

(6) 2005 - 2011: Revised GDP data.

Κύρια μεγέθη Γενικής Κυβέρνησης ως ποσοστό του ΑΕΠ
Main aggregates of General Government as percentage of GDP

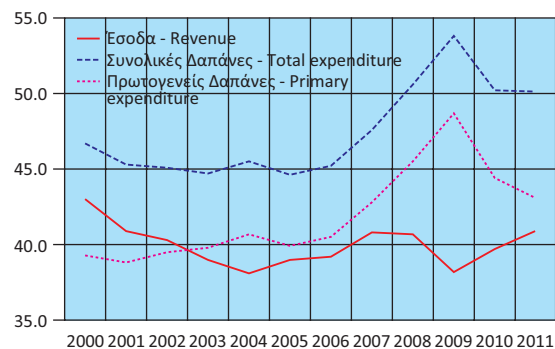

Έσοδα Γενικής Κυβέρνησης ως ποσοστό του ΑΕΠ
Revenue of General Government as percentage of GDP

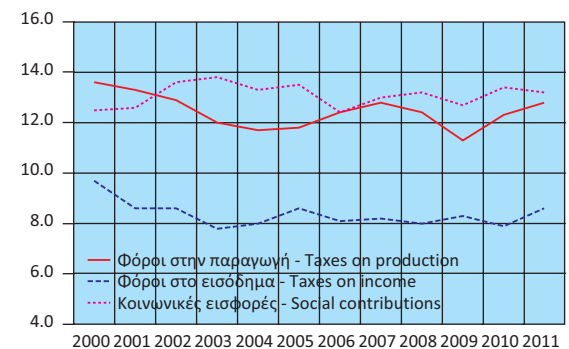

Έσοδα Γενικής Κυβέρνησης (σε δισ. €)
Revenue of General Government (in bil. €)

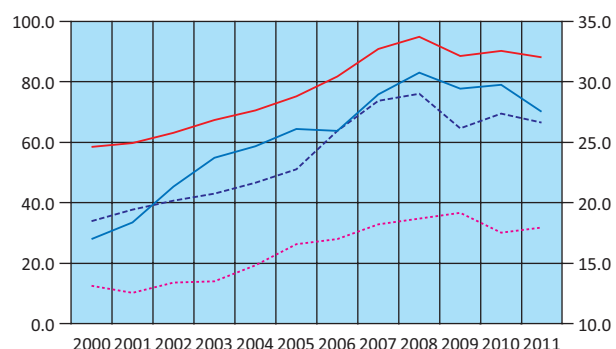

Έξοδα Γενικής Κυβέρνησης ως ποσοστό του ΑΕΠ
Expenditure of General Government as percentage of GDP

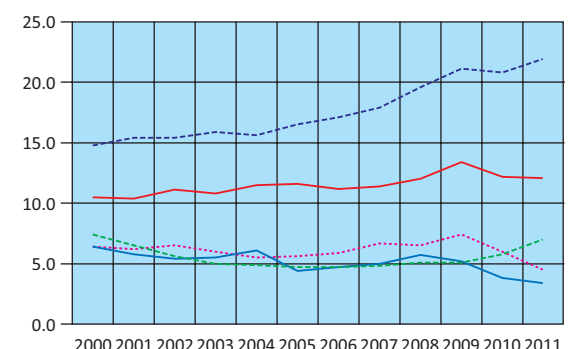

- Συνολικά Έσοδα (αριστερή κλίμακα) - Total Revenue (left scale)
- - - Φόροι στην παραγωγή (δεξιά κλίμακα) - Taxes on production (right scale)
- ... Φόροι στο εισόδημα (δεξιά κλίμακα) - Taxes on income (right scale)
- Κοινωνικές εισφορές (δεξιά κλίμακα) - Social contributions (right scale)

- Αμοιβές εξαρτημένης εργασίας - Compensation of employees
- - - Κοινωνικές παροχές - Social benefits
- ... Προϊόντα και υπηρεσίες - Goods and services
- Κεφαλαιακές μεταβιβάσεις - Capital transfers
- - - Τόκοι πληρωνόμενοι - Interest payments

Έξοδα Γενικής Κυβέρνησης (σε δισ. €)
Expenditure of General Government (in bil. €)

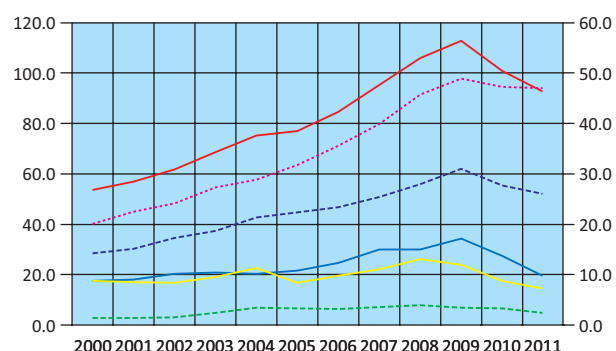

Πρωτογενές Ισοζύγιο και Ισοζύγιο Γενικής Κυβέρνησης ως ποσοστό του ΑΕΠ
Primary balance and Overall balance of General Government as percentage of GDP

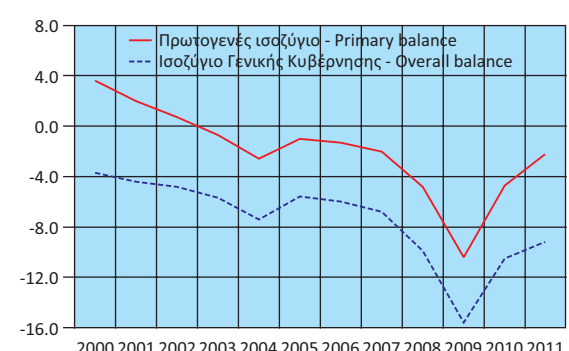

- Πρωτογενείς Δαπάνες (αριστερή κλίμακα) - Primary expenditure (left scale)
- - - Αμοιβές εξαρτημένης εργασίας (δεξιά κλίμακα) - Compensation of employees (right scale)
- ... Κοινωνικές παροχές (δεξιά κλίμακα) - Social benefits (right scale)
- Προϊόντα και υπηρεσίες (δεξιά κλίμακα) - Goods and services (right scale)
- - - Λοιπές τρέχουσες μεταβιβάσεις (δεξιά κλίμακα) - Other current transfers (right scale)
- Κεφαλαιακές μεταβιβάσεις (δεξιά κλίμακα) - Capital transfers (right scale)

Πίνακας 12. ΕΛΛΑΣ: ΚΥΡΙΑ ΜΕΓΕΘΗ ΓΕΝΙΚΗΣ ΚΥΒΕΡΝΗΣΗΣ, ΤΡΙΜΗΝΙΑΙΑ ΣΤΟΙΧΕΙΑ, 2009 - 2012⁽¹⁾

Σε εκατομμύρια €. Μη εποχικά διορθωμένα στοιχεία

	2009 Q4	2010 Q1	2010 Q2	2010 Q3	2010 Q4	2011 Q1
Έσοδα	26,638	19,853	22,112	21,680	26,587	19,291
Φόροι στην παραγωγή και στις εισαγωγές, εισπραττόμενοι	7,897	6,008	6,609	7,261	7,467	5,776
Φόροι στο εισόδημα, εισπραττόμενοι	5,367	3,859	4,295	3,957	5,404	3,463
Κοινωνικές εισφορές, εισπραττόμενες	7,945	7,331	7,219	7,118	8,096	7,133
Λοιπά τρέχοντα έσοδα	3,598	2,519	2,908	2,739	2,835	2,286
Κεφαλαιακές μεταβιβάσεις, εισπραττόμενες	1,831	136	1,081	605	2,785	633
Συνολικές Δαπάνες	36,970	27,473	27,426	26,726	32,677	23,716
Πρωτογενείς Δαπάνες	33,916	24,180	24,130	23,354	29,445	20,027
Αμοιβές εξαρτημένης εργασίας, πληρωνόμενες	8,971	6,554	6,962	6,608	7,649	5,877
Κοινωνικές παροχές	13,520	12,435	11,475	10,892	12,674	10,783
Προϊόντα και υπηρεσίες	6,100	2,514	3,341	3,030	4,538	1,510
Επιδότησεις, πληρωνόμενες	32	22	24	30	53	15
Λοιπές τρέχουσες μεταβιβάσεις, πληρωνόμενες	1,188	1,322	560	801	737	1,081
Κεφαλαιακές μεταβιβάσεις, πληρωνόμενες	4,105	1,333	1,768	1,993	3,794	761
Τόκοι, πληρωνόμενοι	3,054	3,293	3,296	3,372	3,232	3,689
Πρωτογενές ισοζύγιο	-7,278	-4,327	-2,018	-1,674	-2,858	-736
Ισοζύγιο Γενικής Κυβέρνησης ⁽²⁾	-10,332	-7,620	-5,314	-5,046	-6,090	-4,425
Χρέος Γενικής Κυβέρνησης, κατά Μάαστριχτ ⁽³⁾	299,682	309,676	314,140	322,978	329,513	341,146
<i>(Ως ποσοστό των εσόδων)</i>						
Φόροι στην παραγωγή και στις εισαγωγές, εισπραττόμενοι	29,6	30,3	29,9	33,5	28,1	29,9
Φόροι στο εισόδημα, εισπραττόμενοι	20,1	19,4	19,4	18,3	20,3	18,0
Κοινωνικές εισφορές, εισπραττόμενες	29,8	36,9	32,6	32,8	30,5	37,0
Λοιπά τρέχοντα έσοδα	13,5	12,7	13,2	12,6	10,7	11,9
Κεφαλαιακές μεταβιβάσεις, εισπραττόμενες	6,9	0,7	4,9	2,8	10,5	3,3
<i>(Ως ποσοστό των συνολικών δαπανών)</i>						
Πρωτογενείς Δαπάνες	91,7	88,0	88,0	87,4	90,1	84,4
Αμοιβές εξαρτημένης εργασίας, πληρωνόμενες	24,3	23,9	25,4	24,7	23,4	24,8
Κοινωνικές παροχές	36,6	45,3	41,8	40,8	38,8	45,5
Προϊόντα και υπηρεσίες	16,5	9,2	12,2	11,3	13,9	6,4
Επιδότησεις, πληρωνόμενες	0,1	0,1	0,1	0,1	0,2	0,1
Λοιπές τρέχουσες μεταβιβάσεις, πληρωνόμενες	3,2	4,8	2,0	3,0	2,3	4,6
Κεφαλαιακές μεταβιβάσεις, πληρωνόμενες	11,1	4,9	6,4	7,5	11,6	3,2
Τόκοι, πληρωνόμενοι	8,3	12,0	12,0	12,6	9,9	15,6
<i>Ετήσια ποσοστιαία μεταβολή⁽⁴⁾</i>						
Έσοδα		7,5	-2,5	4,1	-0,2	-2,8
Φόροι στην παραγωγή και στις εισαγωγές, εισπραττόμενοι		10,5	1,5	15,1	-5,4	-3,9
Φόροι στο εισόδημα, εισπραττόμενοι		-0,5	-16,7	-16,6	0,7	-10,3
Κοινωνικές εισφορές, εισπραττόμενες		9,2	-7,5	1,8	1,9	-2,7
Λοιπά τρέχοντα έσοδα		10,1	16,2	23,3	-21,2	-9,2
Κεφαλαιακές μεταβιβάσεις, εισπραττόμενες		-14,5	56,4	8,8	52,1	365,4
Συνολικές Δαπάνες		2,2	-13,1	-8,6	-11,6	-13,7
Πρωτογενείς Δαπάνες		0,3	-15,4	-10,9	-13,2	-17,2
Αμοιβές εξαρτημένης εργασίας, πληρωνόμενες		-0,1	-12,1	-12,5	-14,7	-10,3
Κοινωνικές παροχές		5,7	-8,4	-2,4	-6,3	-13,3
Προϊόντα και υπηρεσίες		-17,9	-15,9	-23,8	-25,6	-39,9
Επιδότησεις, πληρωνόμενες		-26,7	-14,3	-9,1	65,6	-31,8
Λοιπές τρέχουσες μεταβιβάσεις, πληρωνόμενες		40,5	-25,7	19,9	-38,0	-18,2
Κεφαλαιακές μεταβιβάσεις, πληρωνόμενες		-23,6	-46,7	-29,2	-7,6	-42,9
Τόκοι, πληρωνόμενοι		18,7	8,1	10,9	5,8	12,0
Πρωτογενές έλλειμμα		-23,1	-65,6	-68,9	-60,7	-83,0
Έλλειμμα Γενικής Κυβέρνησης ⁽²⁾		-9,3	-40,3	-40,1	-41,1	-41,9

Πηγή: Διεύθυνση Εθνικών Λογαριασμών ΕΛΣΤΑΤ.

(1) 2009 - 2012: Προσωρινά στοιχεία.

(2) Κατά ΕΣΛ95.

(3) Το χρέος όπως ορίζεται από τη Συνθήκη του Μάαστριχτ.

(4) Οι μεταβολές δεν εμφανίζονται λόγω μη συγκρισιμότητας των τριμηνιαίων στοιχείων της περιόδου 2009 - 2012 με τα προηγούμενα έτη.

(5) Περιλαμβάνει μείωση του χρέους στο πλαίσιο της πρωτοβουλίας «συμμετοχή του ιδιωτικού τομέα» (PSI).

Table 12. GREECE: MAIN AGGREGATES OF GENERAL GOVERNMENT, QUARTERLY DATA, 2009 - 2012⁽¹⁾

In million €. Non-seasonally adjusted data

	2011 Q2	2011 Q3	2011 Q4	2012Q1	2012Q2	2012Q3	
Revenue	20,562	21,451	26,884	18,983	21,053	21,113	Revenue
Taxes on production and imports, receivable	6,333	6,917	7,609	5,529	5,785	6,253	Taxes on production and imports, receivable
Taxes on income and property, receivable	4,000	4,554	6,014	3,373	5,170	5,042	Taxes on income and property, receivable
Social contributions	6,789	6,657	6,913	6,520	6,677	6,569	Social contributions
Other	2,715	2,608	3,462	2,378	2,956	2,263	Other
Capital transfers, receivable	725	715	2,886	1,183	465	986	Capital transfers, receivable
Total expenditure	27,798	27,005	29,484	23,520	25,446	29,068	Total expenditure
Primary expenditure	23,899	23,233	25,820	20,064	23,094	27,062	Primary expenditure
Compensation of employees, payable	6,545	6,479	7,037	5,654	6,068	6,016	Compensation of employees, payable
Social benefits	12,413	11,743	12,358	10,699	11,331	10,446	Social benefits
Goods and services	2,115	2,579	3,590	1,858	2,373	1,996	Goods and services
Subsidies, payable	29	24	51	9	21	20	Subsidies, payable
Other current transfers, payable	553	628	335	1,175	821	605	Other current transfers, payable
Capital transfers, payable	2,244	1,780	2,449	669	2,480	7,979	Capital transfers, payable
Interest payments	3,899	3,772	3,664	3,456	2,352	2,006	Interest payments
Primary balance	-3,337	-1,782	1,064	-1,081	-2,041	-5,949	Primary balance
Overall balance ⁽²⁾	-7,236	-5,554	-2,600	-4,537	-4,393	-7,955	Overall balance ⁽²⁾
Gross debt (Maastricht) ⁽³⁾	340,906	347,216	355,792	280,423	300,756	301,193	Gross debt (Maastricht) ⁽³⁾
<i>(As percentage of Revenues)</i>							
Taxes on production and imports, receivable	30.8	32.2	28.3	29.1	27.5	29.6	Taxes on production and imports, receivable
Taxes on income and property, receivable	19.5	21.2	22.4	17.8	24.6	23.9	Taxes on income and property, receivable
Social contributions	33.0	31.0	25.7	34.3	31.7	31.1	Social contributions
Other	13.2	12.2	12.9	12.5	14.0	10.7	Other
Capital transfers, receivable	3.5	3.3	10.7	6.2	2.2	4.7	Capital transfers, receivable
<i>(As percentage of total Expenditure)</i>							
Primary expenditure	86.0	86.0	87.6	85.3	90.8	93.1	Primary expenditure
Compensation of employees, payable	23.5	24.0	23.9	24.0	23.8	20.7	Compensation of employees, payable
Social benefits	44.7	43.5	41.9	45.5	44.5	35.9	Social benefits
Goods and services	7.6	9.6	12.2	7.9	9.3	6.9	Goods and services
Subsidies, payable	0.1	0.1	0.2	0.0	0.1	0.1	Subsidies, payable
Other current transfers, payable	2.0	2.3	1.1	5.0	3.2	2.1	Other current transfers, payable
Capital transfers, payable	8.1	6.6	8.3	2.8	9.7	27.4	Capital transfers, payable
Interest payments	14.0	14.0	12.4	14.7	9.2	6.9	Interest payments
<i>Year-on-year percent change⁽⁴⁾</i>							
Revenue	-7.0	-1.1	1.1	-1.6	2.4	-1.6	Revenue
Taxes on production and imports, receivable	-4.2	-4.7	1.9	-4.3	-8.7	-9.6	Taxes on production and imports, receivable
Taxes on income and property, receivable	-6.9	15.1	11.3	-2.6	29.3	10.7	Taxes on income and property, receivable
Social contributions	-6.0	-6.5	-14.6	-8.6	-1.6	-1.3	Social contributions
Other	-6.6	-4.8	22.1	4.0	8.9	-13.2	Other
Capital transfers, receivable	-32.9	18.2	3.6	86.9	-35.9	37.9	Capital transfers, receivable
Total expenditure	1.4	1.0	-9.8	-0.8	-8.5	7.6	Total expenditure
Primary expenditure	-1.0	-0.5	-12.3	0.2	-3.4	16.5	Primary expenditure
Compensation of employees, payable	-6.0	-2.0	-8.0	-3.8	-7.3	-7.1	Compensation of employees, payable
Social benefits	8.2	7.8	-2.5	-0.8	-8.7	-11.0	Social benefits
Goods and services	-36.7	-14.9	-20.9	23.0	12.2	-22.6	Goods and services
Subsidies, payable	20.8	-20.0	-3.8	-40.0	-27.6	-16.7	Subsidies, payable
Other current transfers, payable	-1.3	-21.6	-54.5	8.7	48.5	-3.7	Other current transfers, payable
Capital transfers, payable	26.9	-10.7	-35.5	-12.1	10.5	348.3	Capital transfers, payable
Interest payments	18.3	11.9	13.4	-6.3	-39.7	-46.8	Interest payments
Primary deficit	65.4	6.5	—	46.9	-38.8	233.8	Primary deficit
Overall deficit ⁽²⁾	36.2	10.1	-57.3	2.5	-39.3	43.2	Overall deficit ⁽²⁾

Source: National Accounts Division ELSTAT.

(1) 2009 - 2012: Provisional data.

(2) According to ESA95.

(3) Debt as defined in the Maastricht Treaty.

(4) The changes are not presented due to the fact that the quarterly data of the period 2009 - 2012 are not comparable with the data of the previous years.

(5) Includes debt reduction under the private sector involvement (PSI) initiative.

Έσοδα Γενικής Κυβέρνησης (σε δις. €)
Revenue of General Government (in bil. €)

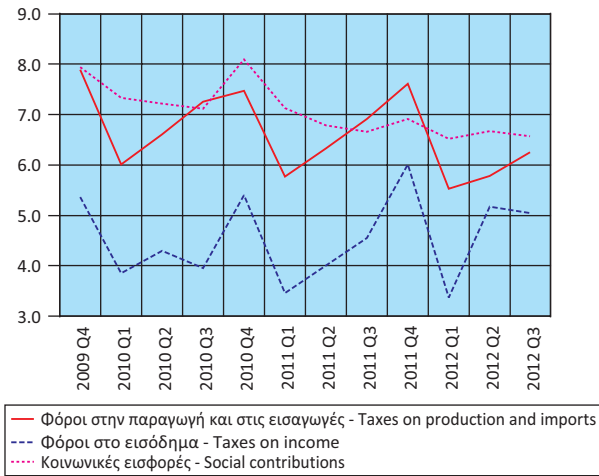

Έξοδα Γενικής Κυβέρνησης (σε δις. €)
Expenditure of General Government (in bil. €)

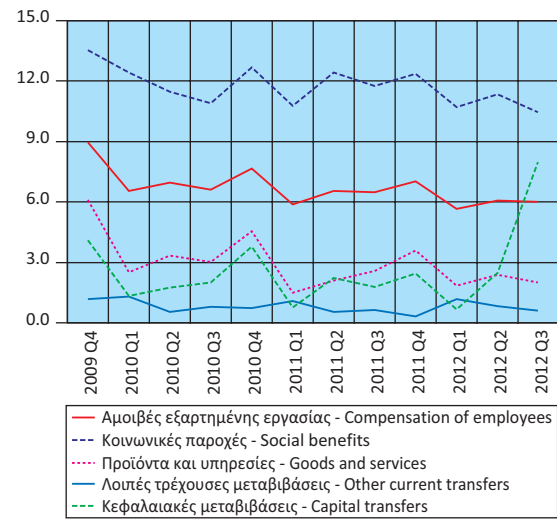

Έσοδα - Πρωτογενείς Δαπάνες - Συνολικές Δαπάνες (σε δις. €)
Revenue - Primary Expenditure - Total Expenditure (in bil. €)

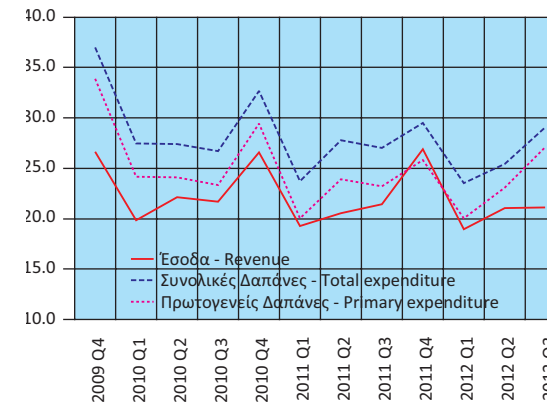

Πρωτογενές Ισοζύγιο και Ισοζύγιο Γενικής Κυβέρνησης (σε δις. €)
Primary balance and Overall balance of General Government (in bil. €)

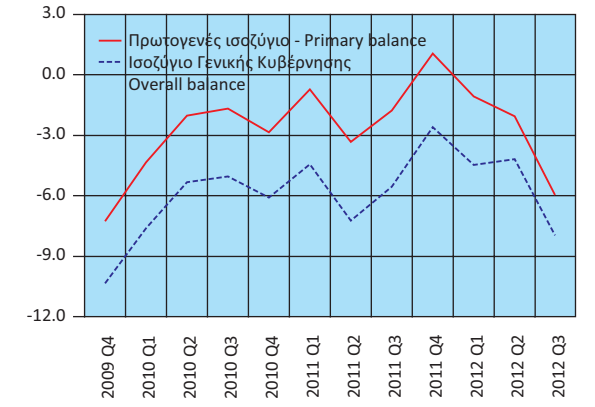

Πίνακας 13. ΕΛΛΑΣ: ΧΡΕΟΣ ΓΕΝΙΚΗΣ ΚΥΒΕΡΝΗΣΗΣ, 2000 - 2012

Σε εκατομμύρια €

	2000	2001	2002	2003	2004	2005	2006 ⁽¹⁾
Ονομαστική αξία υπολοίπου χρέους στο τέλος του έτους	140.971	151.869	159.214	168.025	183.187	212.418	224.876
Νόμισμα και καταθέσεις	178	198	842	756	1.006	1.235	988
Χρεόγραφα εκτός από μετοχές, χωρίς χρηματοοικονομικά παράγωγα	115.985	125.940	135.022	144.006	159.537	169.492	179.542
Βραχυπρόθεσμα (≤1 έτους)	1.766	752	982	3.084	2.568	1.156	943
Μακροπρόθεσμα (>1 έτους)	114.219	125.188	134.040	140.922	156.969	168.336	178.600
Δάνεια	24.808	25.731	23.350	23.263	22.644	41.691	44.345
Βραχυπρόθεσμα	2.726	1.533	416	325	271	181	1.536
Μακροπρόθεσμα	22.082	24.198	22.934	22.938	22.373	41.510	42.809
<i>(Ως ποσοστό του χρέους)</i>							
Νόμισμα και καταθέσεις	0,1	0,1	0,5	0,4	0,5	0,6	0,4
Χρεόγραφα εκτός από μετοχές, χωρίς χρηματοοικονομικά παράγωγα	82,3	82,9	84,8	85,7	87,1	79,8	79,8
Βραχυπρόθεσμα	1,3	0,5	0,6	1,8	1,4	0,5	0,4
Μακροπρόθεσμα	81,0	82,4	84,2	83,9	85,7	79,2	79,4
Δάνεια	17,6	16,9	14,7	13,8	12,4	19,6	19,7
Βραχυπρόθεσμα	1,9	1,0	0,3	0,2	0,1	0,1	0,7
Μακροπρόθεσμα	15,7	15,9	14,4	13,7	12,2	19,5	19,0

Πηγή: Διεύθυνση Εθνικών Λογαριασμών ΕΛΣΤΑΤ.

- (1) Από το έτος 2006 στο έλλειμμα και στο χρέος περιλαμβάνονται οι Δημόσιες Επιχειρήσεις που έχουν αναταξινομηθεί στον τομέα της Γενικής Κυβέρνησης.
 (2) Περιλαμβάνει μείωση του χρέους στο πλαίσιο της πρωτοβουλίας «συμμετοχή του ιδιωτικού τομέα» (PSI).
 (3) Μη εποχικά διορθωμένα στοιχεία.

Table 13. GREECE: GENERAL GOVERNMENT DEBT, 2000 - 2012

In million €

	2007	2008	2009	2010	2011	2012Q2 ⁽³⁾	2012Q3 ⁽³⁾	
Nominal value of debt outstanding at the end of year	239.490	263.284	299.682	329.513	355.792	300.756	301.193	
Currency and deposits	693	728	1.477	1.005	820	956	959	
Securities other than shares, excl. financial derivatives	194.337	217.012	253.622	253.433	251.848	125.329	126.145	
Short-term (≤1 year)	1.625	5.496	10.820	9.121	11.844	13.332	16.500	
Long-term (>1 year)	192.712	211.516	242.802	244.312	240.004	111.997	109.645	
Loans	44.460	45.544	44.583	75.075	103.124	174.472	174.089	
Short-term	555	294	1.514	2.624	2.605	371	345	
Long-term	43.905	45.250	43.069	72.451	100.519	174.101	173.744	
<i>(As percentage of Debt)</i>								
Currency and deposits	0,3	0,3	0,5	0,3	0,2	0,3	0,3	
Securities other than shares, excl. financial derivatives	81,1	82,4	84,6	76,9	70,8	41,7	41,9	
Short-term	0,7	2,1	3,6	2,8	3,3	4,4	5,5	
Long-term	80,5	80,3	81,0	74,1	67,5	37,2	36,4	
Loans	18,6	17,3	14,9	22,8	29,0	58,0	57,8	
Short-term	0,2	0,1	0,5	0,8	0,7	0,1	0,1	
Long-term	18,3	17,2	14,4	22,0	28,3	57,9	57,7	

Source: National Accounts Division ELSTAT.

- (1) From 2006 onwards, the deficit and debt figures reflect also data of the Public Corporations that have been reclassified into the General Government sector.
 (2) Includes debt reduction under the private sector involvement (PSI) initiative.
 (3) Non-seasonally adjusted data.

Δομή Χρέους Γενικής Κυβέρνησης (ποσοστό συνόλου)
Structure of General Government Debt (percent of total)

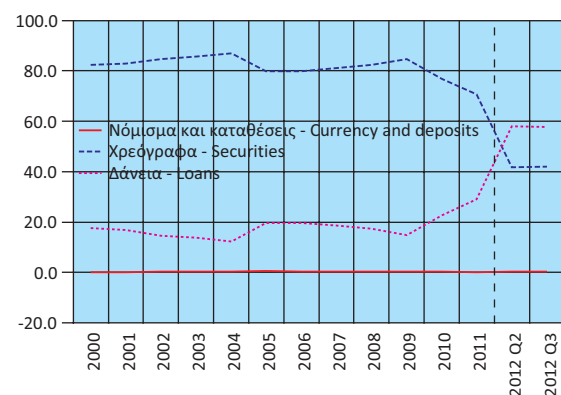

Διαχρονική εξέλιξη του χρέους ως ποσοστό του ΑΕΠ
Evolution of Debt as percentage of GDP

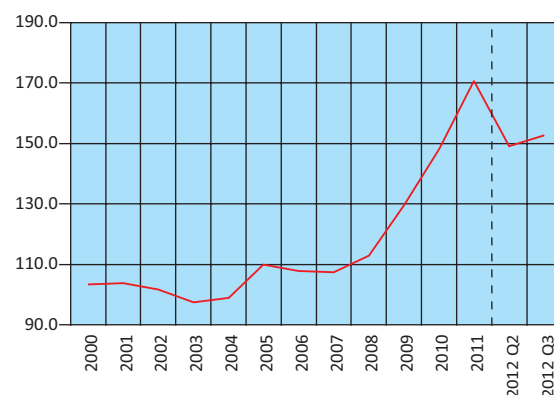

Πίνακας 14. ΕΛΛΑΣ: ΠΛΗΘΥΣΜΟΣ ΗΛΙΚΙΑΣ 15 ΕΤΩΝ ΚΑΙ ΑΝΩ, ΚΑΤΑ ΚΑΤΑΣΤΑΣΗ ΑΠΑΣΧΟΛΗΣΗΣ, ΤΡΙΜΗΝΙΑΙΑ ΣΤΟΙΧΕΙΑ, 2006 - 2012

Σε χιλιάδες

Περίοδος αναφοράς	Γενικό σύνολο (1) Grand total	Εργατικό δυναμικό				
		Σύνολο Total	Ποσοστό επί του πληθυσμού Percent of population	Απασχολούμενοι Employed	Ποσοστό επί του εργατικού δυναμικού Percent of labour force	Άνεργοι Unemployed
2006 Α' Τρίμηνο	9,136.0	4,873.1	53.3	4,400.0	90.3	473.1
2006 Β' Τρίμηνο	9,150.1	4,880.2	53.3	4,452.8	91.2	427.4
2006 Γ' Τρίμηνο	9,164.2	4,902.5	53.5	4,494.2	91.7	408.3
2006 Δ' Τρίμηνο	9,179.1	4,891.2	53.3	4,462.1	91.2	429.1
2007 Α' Τρίμηνο	9,195.4	4,906.9	53.4	4,461.2	90.9	445.7
2007 Β' Τρίμηνο	9,206.7	4,917.9	53.4	4,519.9	91.9	398.0
2007 Γ' Τρίμηνο	9,211.3	4,926.8	53.5	4,539.3	92.1	387.5
2007 Δ' Τρίμηνο	9,216.0	4,915.6	53.3	4,519.1	91.9	396.5
2008 Α' Τρίμηνο	9,222.7	4,918.2	53.3	4,511.6	91.7	406.5
2008 Β' Τρίμηνο	9,230.1	4,939.7	53.5	4,582.5	92.8	357.1
2008 Γ' Τρίμηνο	9,237.8	4,944.9	53.5	4,589.8	92.8	355.1
2008 Δ' Τρίμηνο	9,245.8	4,946.3	53.5	4,553.6	92.1	392.7
2009 Α' Τρίμηνο	9,252.7	4,948.1	53.5	4,485.8	90.7	462.3
2009 Β' Τρίμηνο	9,262.4	4,974.5	53.7	4,531.9	91.1	442.6
2009 Γ' Τρίμηνο	9,272.3	5,005.3	54.0	4,540.1	90.7	465.1
2009 Δ' Τρίμηνο	9,282.4	4,991.2	53.8	4,476.8	89.7	514.4
2010 Α' Τρίμηνο	9,292.2	5,012.4	53.9	4,425.6	88.3	586.8
2010 Β' Τρίμηνο	9,301.5	5,021.0	54.0	4,427.0	88.2	594.0
2010 Γ' Τρίμηνο	9,311.0	5,024.9	54.0	4,402.9	87.6	621.9
2010 Δ' Τρίμηνο	9,320.6	5,011.1	53.8	4,299.0	85.8	712.1
2011 Α' Τρίμηνο	9,329.4	4,987.0	53.5	4,194.4	84.1	792.6
2011 Β' Τρίμηνο	9,337.6	4,967.2	53.2	4,156.3	83.7	810.8
2011 Γ' Τρίμηνο	9,346.0	4,957.6	53.0	4,079.3	82.3	878.3
2011 Δ' Τρίμηνο	9,354.5	4,958.7	53.0	3,932.8	79.3	1,025.9
2012 Α' Τρίμηνο	9,362.3	4,958.0	53.0	3,837.9	77.4	1,120.1
2012 Β' Τρίμηνο	9,369.7	4,961.9	53.0	3,793.1	76.4	1,168.8
2012 Γ' Τρίμηνο	9,377.2	4,969.9	53.0	3,739.0	75.2	1,230.9
2012 Δ' Τρίμηνο	9,384.8	4,977.4	53.0	3,681.9	74.0	1,295.5

Πηγή: Διεύθυνση Στατιστικών Πληθυσμού και Αγοράς Εργασίας ΕΛΣΤΑΤ.

(1) Συνολικός πληθυσμός ατόμων που διαμένουν σε ιδιωτικά νοικοκυριά, ηλικίας 15 ετών και άνω, όπως εκτιμάται με βάση τα αποτελέσματα της Απογραφής Πληθυσμού 2001.

Table 14. GREECE: POPULATION AGED 15 YEARS AND OVER, BY EMPLOYMENT STATUS, QUARTERLY DATA, 2006 - 2012

In thousands

Reference period	Labour force					Μη οικονομικά ενεργός πληθυσμός Economically non-active population
	Ποσοστό επί του εργατικού δυναμικού Percent of labour force	Μέσο ετήσιο ποσοστό ανεργίας Annual average unemployment rate	Ετήσια μεταβολή εργατικού δυναμικού Year-on-year change of labour force	Ετήσια μεταβολή στο πλήθος απασχολούμενων Year-on-year change in the number of employed	Ετήσια μεταβολή στο πλήθος των ανέργων Year-on-year change in the number of unemployed	
2006 1st Quarter	9.7		0.9	1.7	-5.8	4,262.9
2006 2nd Quarter	8.8	8.9	0.6	1.6	-8.4	4,269.9
2006 3rd Quarter	8.3		1.0	2.5	-13.1	4,261.8
2006 4th Quarter	8.8		0.8	1.8	-8.9	4,287.9
2007 1st Quarter	9.1		0.7	1.4	-5.8	4,288.5
2007 2nd Quarter	8.1	8.3	0.8	1.5	-6.9	4,288.8
2007 3rd Quarter	7.9		0.5	1.0	-5.1	4,284.5
2007 4th Quarter	8.1		0.5	1.3	-7.6	4,300.4
2008 1st Quarter	8.3		0.2	1.1	-8.8	4,304.5
2008 2nd Quarter	7.2	7.6	0.4	1.4	-10.3	4,290.4
2008 3rd Quarter	7.2		0.4	1.1	-8.4	4,292.9
2008 4th Quarter	7.9		0.6	0.8	-1.0	4,299.5
2009 1st Quarter	9.3		0.6	-0.6	13.7	4,304.5
2009 2nd Quarter	8.9	9.5	0.7	-1.1	23.9	4,287.9
2009 3rd Quarter	9.3		1.2	-1.1	31.0	4,267.0
2009 4th Quarter	10.3		0.9	-1.7	31.0	4,291.2
2010 1st Quarter	11.7		1.3	-1.3	26.9	4,279.8
2010 2nd Quarter	11.8	12.5	0.9	-2.3	34.2	4,280.5
2010 3rd Quarter	12.4		0.4	-3.0	33.7	4,286.1
2010 4th Quarter	14.2		0.4	-4.0	38.4	4,309.4
2011 1st Quarter	15.9		-0.5	-5.2	35.1	4,342.4
2011 2nd Quarter	16.3	17.7	-1.1	-6.1	36.5	4,370.5
2011 3rd Quarter	17.7		-1.3	-7.3	43.2	4,388.4
2011 4th Quarter	20.7		-1.0	-8.5	44.1	4,395.8
2012 1st Quarter	22.6		-0.6	-8.5	41.3	4,404.3
2012 2nd Quarter	23.6	24.2	-0.1	-8.7	44.2	4,407.8
2012 3rd Quarter	24.8		0.2	-8.3	40.2	4,407.3
2012 4th Quarter	26.0		0.4	-6.4	26.3	4,407.4

Source: Population and Labour Market Statistics Division ELSTAT.

(1) Total number of persons residing in private households, aged 15 years and over, according to the results of the 2001 Population Census.

Εργατικό δυναμικό, απασχολούμενοι, άνεργοι (ετήσια μεταβολή)
Labour force, employed, unemployed (year-on-year change)

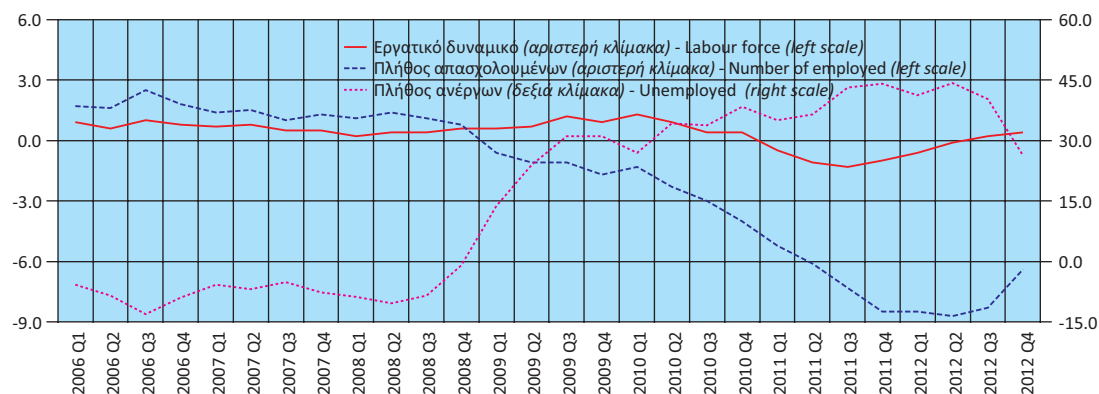

Πίνακας 15. ΕΛΛΑΣ: ΠΟΣΟΣΤΟ ΑΝΕΡΓΙΑΣ ΓΙΑ ΤΟ ΣΥΝΟΛΟ ΤΟΥ ΠΛΗΘΥΣΜΟΥ, ΓΙΑ ΑΡΡΕΝΕΣ - ΘΗΛΕΙΣ ΚΑΙ ΓΙΑ ΑΤΟΜΑ ΗΛΙΚΙΑΣ 15 - 29 ΕΤΩΝ⁽¹⁾, 2000 - 2012
Table 15. GREECE: UNEMPLOYMENT RATE FOR TOTAL POPULATION, MALES - FEMALES AND FOR PERSONS AGED 15 - 29 YEARS⁽¹⁾, 2000 - 2012

Έτος Year	Σύνολο Total	Άρρενες Males	Θήλειες Females	Άτομα ηλικίας 15 - 29 ετών Persons aged 15 - 29 Years
2000	11.2	7.4	17.0	23.0
2001	10.4	6.9	15.9	21.5
2002	9.3	6.4	15.2	20.4
2003	10.2	6.0	14.3	19.5
2004	9.6	6.3	15.9	20.1
2005	9.6	5.8	15.2	18.8
2006	8.8	5.6	13.4	17.8
2007	8.1	5.0	12.6	17.0
2008	7.2	4.7	10.9	15.5
2009	8.9	6.3	12.5	17.7
2010	11.8	9.4	15.3	22.8
2011	16.3	13.7	20.0	32.9
2012	23.6	20.8	27.3	42.7

Πηγή: Διεύθυνση Στατιστικών Πληθυσμού και Αγοράς Εργασίας ΕΛΣΤΑΤ.
 (1) Τα στοιχεία αναφέρονται στο Β' τρίμηνο εκάστου έτους.

Source: Population and Labour Market Statistics Division ELSTAT.
 (1) Data refer to the 2nd quarter of each year.

Ποσοστό ανεργίας για το σύνολο του πληθυσμού, για άρρενες - θήλειες και για άτομα ηλικίας 15 - 29 ετών
Unemployment rate for total population, males - females and for persons aged 15 - 29 years

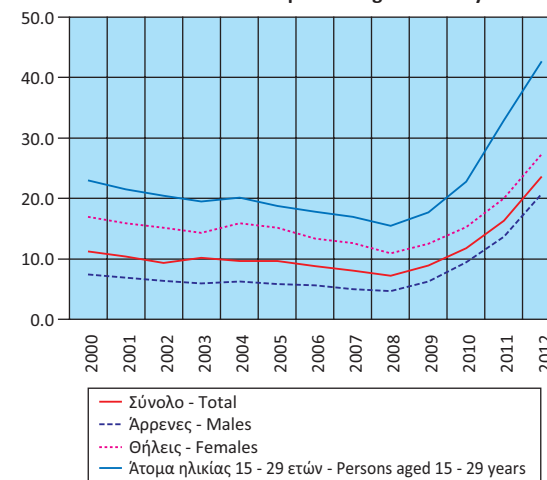

Ποσοστό απασχολούμενων, κατά κλάδο οικονομικής δραστηριότητας
Share of employment, by branch of economic activity

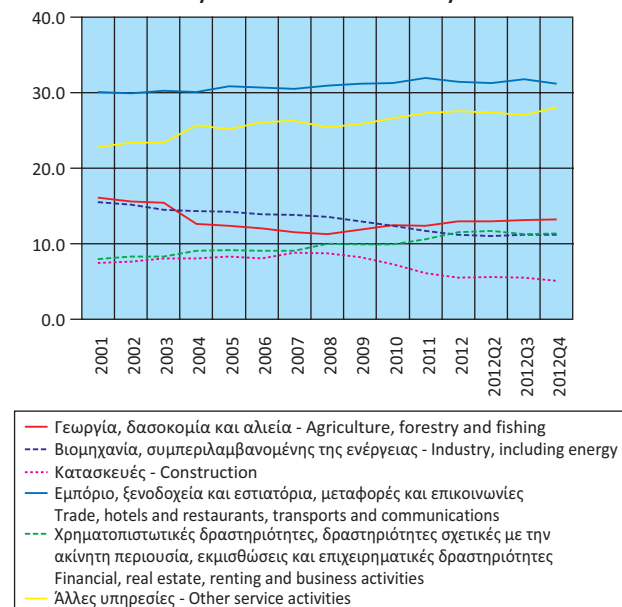

Πίνακας 16. ΕΛΛΑΣ: ΑΠΑΣΧΟΛΟΥΜΕΝΟΙ 15 ΕΤΩΝ ΚΑΙ ΑΝΩ, ΚΑΤΑ ΚΛΑΔΟ ΟΙΚΟΝΟΜΙΚΗΣ ΔΡΑΣΤΗΡΙΟΤΗΤΑΣ, 2001 - 2012

	2001	2002	2003	2004	2005	2006	2007
<i>(Απόλυτοι αριθμοί σε χιλιάδες)</i>							
ΣΥΝΟΛΟ	4,086.3	4,175.8	4,274.5	4,313.2	4,369.0	4,452.3	4,509.9
Γεωργία, δασοκομία και αλιεία	658.1	649.6	656.1	544.0	542.0	533.3	519.7
Βιομηχανία, συμπεριλαμβανομένης της ενέργειας	633.5	634.4	620.9	616.9	618.3	620.9	620.8
Κατασκευές	306.8	318.9	345.8	350.3	361.7	362.4	394.7
Εμπόριο, ξενοδοχεία και εστιατόρια, μεταφορές και επικοινωνίες	1,230.0	1,250.4	1,292.9	1,298.7	1,345.7	1,368.6	1,376.8
Χρηματοπιστωτικές δραστηριότητες, δραστηριότητες σχετικές με την ακίνητη περιουσία, εκμισθώσεις και επιχειρηματικές δραστηριότητες	327.4	346.6	356.8	393.6	399.8	404.4	411.5
Άλλες υπηρεσίες	930.5	975.8	1,001.9	1,109.7	1,101.5	1,162.7	1,186.4
<i>(Ποσοστιαία αναλογία)</i>							
ΣΥΝΟΛΟ	100.0	100.0	100.0	100.0	100.0	100.0	100.0
Γεωργία, δασοκομία και αλιεία	16.1	15.6	15.4	12.6	12.4	12.0	11.5
Βιομηχανία, συμπεριλαμβανομένης της ενέργειας	15.5	15.2	14.5	14.3	14.2	13.9	13.8
Κατασκευές	7.5	7.6	8.1	8.1	8.3	8.1	8.8
Εμπόριο, ξενοδοχεία και εστιατόρια, μεταφορές και επικοινωνίες	30.1	29.9	30.2	30.1	30.8	30.7	30.5
Χρηματοπιστωτικές δραστηριότητες, δραστηριότητες σχετικές με την ακίνητη περιουσία, εκμισθώσεις και επιχειρηματικές δραστηριότητες	8.0	8.3	8.3	9.1	9.2	9.1	9.1
Άλλες υπηρεσίες	22.8	23.4	23.4	25.7	25.2	26.1	26.3

Πηγή: Διεύθυνση Στατιστικών Πληθυσμού και Αγοράς Εργασίας ΕΛΣΤΑΤ.

(1) Τα στοιχεία από το 2008 και μετά δεν είναι απολύτως συγκρίσιμα με τα στοιχεία των προηγούμενων ετών, λόγω της εφαρμογής του νέου κώδικα ταξινόμησης των κλάδων οικονομικής δραστηριότητας.

Table 16. GREECE: EMPLOYED PERSONS AGED 15 YEARS AND OVER, BY BRANCH OF ECONOMIC ACTIVITY, 2001 - 2012

	2008 ⁽¹⁾	2009	2010	2011	2012	2012Q3	2012Q4	
<i>(Absolute numbers in thousands)</i>								
TOTAL	4,559.4	4,508.7	4,388.6	4,090.7	3,763.0	3,739.0	3,681.9	TOTAL
Γεωργία, δασοκομία και αλιεία - Agriculture, forestry and fishing	516.8	536.6	549.8	507.4	490.0	491.5	485.5	Agriculture, forestry and fishing
Βιομηχανία, συμπεριλαμβανομένης της ενέργειας - Industry, including energy	621.4	586.8	542.5	479.4	420.8	419.7	411.7	Industry, including energy
Κατασκευές - Construction	395.1	368.8	322.1	249.6	206.2	204.8	187.5	Construction
Εμπόριο, ξενοδοχεία και εστιατόρια, μεταφορές και επικοινωνίες - Trade, hotels and restaurants, transport and communication	1,411.1	1,407.1	1,373.6	1,304.4	1,180.6	1,190.7	1,149.9	Trade, hotels and restaurants, transport and communication
Χρηματοπιστωτικές δραστηριότητες, δραστηριότητες σχετικές με την ακίνητη περιουσία, εκμισθώσεις και επιχειρηματικές δραστηριότητες - Financial, real estate, renting and business activities	455.9	447.5	433.8	433.3	431.0	423.7	418.2	Financial, real estate, renting and business activities
Άλλες υπηρεσίες - Other service activities	1,159.2	1,161.9	1,166.8	1,116.7	1,034.4	1,008.5	1,029.1	Other service activities
<i>(In percent of total)</i>								
TOTAL	100.0	100.0	100.0	100.0	100.0	100.0	100.0	TOTAL
Γεωργία, δασοκομία και αλιεία - Agriculture, forestry and fishing	11.3	11.9	12.5	12.4	13.0	13.1	13.2	Agriculture, forestry and fishing
Βιομηχανία, συμπεριλαμβανομένης της ενέργειας - Industry, including energy	13.6	13.0	12.4	11.7	11.2	11.2	11.2	Industry, including energy
Κατασκευές - Construction	8.7	8.2	7.3	6.1	5.5	5.5	5.1	Construction
Εμπόριο, ξενοδοχεία και εστιατόρια, μεταφορές και επικοινωνίες - Trade, hotels and restaurants, transport and communication	30.9	31.2	31.3	31.9	31.4	31.8	31.2	Trade, hotels and restaurants, transport and communication
Χρηματοπιστωτικές δραστηριότητες, δραστηριότητες σχετικές με την ακίνητη περιουσία, εκμισθώσεις και επιχειρηματικές δραστηριότητες - Financial, real estate, renting and business activities	10.0	9.9	9.9	10.6	11.5	11.3	11.4	Financial, real estate, renting and business activities
Άλλες υπηρεσίες - Other service activities	25.4	25.8	26.6	27.3	27.5	27.0	28.0	Other service activities

Source: Population and Labour Market Statistics Division ELSTAT.

(1) Data from 2008 onwards are not fully comparable with those of previous years, due to the introduction of a new sectoral classification.

Πίνακας 17. ΕΛΛΑΣ: ΔΕΙΚΤΕΣ ΟΙΚΟΝΟΜΙΚΗΣ ΔΡΑΣΤΗΡΙΟΤΗΤΑΣ, 2010 - 2013

Ετήσια μεταβολή (%)

	2010	2011	2012	2012 ⁽¹⁾⁽²⁾	2013 ⁽¹⁾⁽²⁾	2011 Q3	2011 Q4
Δείκτης Κύκλου Εργασιών στη Βιομηχανία	6.0	7.1	3.2		-9.9	14.3	-1.8
1. Ενέργεια	29.1	25.1	19.4		-17.7	34.1	15.5
2. Ενδιάμεσα Αγαθά	3.9	0.8	-9.5		-1.6	7.7	-12.3
3. Κεφαλαίουχικά Αγαθά	-21.7	-5.5	-15.0		-11.7	6.5	-17.0
4. Διαρκή Καταναλωτικά Αγαθά	-11.2	-15.7	-17.6		-10.9	-7.9	-22.7
5. Μη Διαρκή Καταναλωτικά Αγαθά	-7.0	-6.1	-5.1		2.6	-0.9	-10.4
Δείκτης Κύκλου Εργασιών στη Βιομηχανία. Εσωτ. Αγορά	-0.7	-2.3	-6.1		-20.9	3.6	-5.0
Δείκτης Κύκλου Εργασιών στη Βιομηχανία. Εξωτ. Αγορά	29.3	21.6	20.3		7.9	31.4	-1.3
Χώρες Ευρωζώνης	17.1	19.6	0.6		11.6	23.5	3.9
Χώρες εκτός Ευρωζώνης	36.6	23.2	30.5		6.7	35.2	-3.2
Δείκτης Νέων Παραγγελιών στη Βιομηχανία	4.2	1.8	-7.8		-9.8	3.9	-8.7
1. Ενέργεια	—	—	—		—	—	—
2. Ενδιάμεσα Αγαθά	18.4	5.5	-8.5		-14.1	8.7	-13.5
3. Κεφαλαίουχικά Αγαθά	-30.0	-1.2	-8.7		-16.1	-10.5	22.2
4. Διαρκή Καταναλωτικά Αγαθά	-2.5	-8.4	0.9		-14.7	-2.1	-9.4
5. Μη Διαρκή Καταναλωτικά Αγαθά	-8.9	-8.7	-5.3		11.8	-5.1	-9.0
Δείκτης Νέων Παραγγελιών στη Βιομηχανία. Εσωτ. Αγορά	-3.4	-23.7	-11.7		1.3	-18.5	-32.1
Δείκτης Νέων Παραγγελιών στη Βιομηχανία. Εξωτ. Αγορά	28.2	22.3	-4.5		-18.2	19.0	6.1
Χώρες Ευρωζώνης	29.1	20.3	-8.5		-7.9	18.2	-6.3
Χώρες εκτός Ευρωζώνης	28.1	28.2	0.3		-26.0	25.3	21.1
Δείκτης Βιομηχανικής Παραγωγής (όγκος)	-5.9	-7.8	-3.3		-4.8	-4.3	-10.6
1. Ενέργεια	-4.9	-8.4	5.3		-6.4	-6.3	-6.3
2. Ενδιάμεσα Αγαθά	-0.9	-8.8	-10.2		-3.3	-5.5	-13.2
3. Κεφαλαίουχικά Αγαθά	-22.1	-9.7	-14.9		-17.9	0.4	-22.0
4. Διαρκή Καταναλωτικά Αγαθά	-13.4	-15.6	-17.8		-12.4	-5.5	-20.5
5. Μη Διαρκή Καταναλωτικά Αγαθά	-7.2	-4.8	-6.2		-0.8	-0.9	-10.2
Δείκτης Παραγωγής στις Κατασκευές	-29.2	-28.1	-26.1	-19.0		3.0	-35.2
Παραγωγή Κτιρίων	-39.7	-41.6	-32.2	-40.4		-18.1	-32.4
Παραγωγή Έργων Πολιτικού Μηχανικού	-23.3	-22.3	24.1	-11.6		10.2	-36.1
Οικοδομική Δραστηριότητα (αριθμός οικοδομικών αδειών)	-11.1	-28.5		-40.0		-11.9	-29.5
Δείκτες Κύκλου Εργασιών στον Τομέα των Μεταφορών						14.2	-3.5
1. Χερσαίες μεταφορές και μεταφορές μέσω αγωγών	-18.1	-1.7	-3.3	-4.6		2.9	-7.3
2. Πλωτές μεταφορές	-8.5	-2.7	-15.3	-5.9		4.5	-4.6
3. Αεροπορικές μεταφορές	-3.3	-0.9	-1.1	9.3		4.0	-8.8
4. Αποθήκευση και υποστηρικτικές προς τη μεταφορά δραστηριότητες	-10.9	-7.9	-4.8	-1.2			
5. Ταξιδιωτικών πρακτορείων, γραφείων οργανωμένων ταξιδιών, υπηρεσιών κρατήσεων και συναφείς δραστηριότητες	-24.5	-35.3	-26.9	-21.0		-33.4	-41.3
Δείκτης Κύκλου Εργασιών στο Χονδρικό Εμπόριο	-5.9	-13.5		-5.0		-9.7	-20.5
Δείκτης Κύκλου Εργασιών στο Λιανικό Εμπόριο ⁽³⁾	-5.0	-7.7		-8.6		-2.6	-7.5
Δείκτης Όγκου στο Λιανικό Εμπόριο ⁽³⁾	-6.9	-8.7		-8.7		-2.2	-8.6
Δείκτης Κύκλου Εργασιών στον Τομέα Υπηρεσιών Παροχής Καταλύματος και Εστίασης	-8.2	-7.4	-17.2	-21.6		-1.2	-18.2
Δείκτες Κύκλου Εργασιών στον Τομέα Ενημέρωσης και Επικοινωνίας							
1. Παραγωγή κινηματογραφικών ταινιών, βίντεο και τηλεοπτικών προγραμμάτων, ηχογραφήσεις και μουσικές εκδόσεις	-6.6	-28.4	-4.9	-2.7		-18.4	-38.1
2. Δραστηριότητες προγραμματισμού και ραδιοτηλεοπτικών εκπομπών	-2.1	-27.1	-16.3	-13.2		-31.4	-28.4
Δείκτες Κύκλου Εργασιών στον Τομέα Υπηρεσιών							
1. Εκδοτικές δραστηριότητες	-16.6	-26.8		-9.9		-21.9	-40.0
2. Τηλεπικοινωνίες	-11.4	-8.9		-7.3		-10.3	0.8
3. Πληροφορική	-31.9	-7.1		-10.1		6.8	-4.7
4. Δραστηριότητες σχετικές με την απασχόληση	-5.3	-4.0		-2.3		-4.5	-6.0
5. Δραστηριότητες καθαρισμού	1.2	-16.6		-9.4		-12.6	-25.7
Δείκτης Απασχολομένων στο Λιανικό Εμπόριο	-3.3	-3.9	-2.8	-3.6		-3.8	-3.9
Αφίξεις από το εξωτερικό μη κατοίκων στην Ελλάδα ⁽⁴⁾	0.6	9.5		-3.0		8.3	3.9
Κίνηση Μουσείων και Αρχαιολογικών Χώρων ⁽⁵⁾	-1.2	10.3		5.4		18.1	11.2

Πηγή: ΕΛΣΤΑΤ.

(1) Περιέχει προσωρινά στοιχεία.

(2) Τελευταία διαθέσιμα στοιχεία μηνός ή τριμήνου (όχι αθροιστικά έτους).

(3) Εκτός καυσίμων και λιπαντικών αυτοκινήτων.

(4) Πηγή: Τράπεζα της Ελλάδος.

(5) Πηγή: Ταμείο Αρχαιολογικών Πόρων και Απαλλοτριώσεων (ΤΑΠ).

Table 17. GREECE: INDICES OF ECONOMIC ACTIVITY, 2010 - 2013

Year-on-year change (%)

	2012 Q1 ⁽¹⁾	2012 Q2 ⁽¹⁾	2012 Q3 ⁽¹⁾	2012 Q4 ⁽¹⁾	Τελευταία διαθέσιμη περίοδος Latest available period	
	4.3	2.8	-0.6	6.4	Jan./Jan. 2013	Turnover Index in Industry
	25.6	17.6	13.3	21.5	Jan./Jan. 2013	1. Energy
	-12.9	-8.9	-10.8	-4.9	Jan./Jan. 2013	2. Intermediate Goods
	-11.8	-12.0	-23.2	-12.6	Jan./Jan. 2013	3. Capital Goods
	-12.6	-18.4	-23.8	-14.6	Jan./Jan. 2013	4. Consumer Durables
	-6.0	-3.2	-6.8	-4.3	Jan./Jan. 2013	5. Consumer Non-durables
	-3.5	-0.3	-6.9	-13.5	Jan./Jan. 2013	Turnover Index in Industry for the Domestic Market
	19.9	7.9	10.9	45.3	Jan./Jan. 2013	Turnover Index in Industry for the Non-Domestic Market
	-1.3	-3.3	-2.0	8.6	Jan./Jan. 2013	Eurozone countries
	31.8	13.5	16.3	66.4	Jan./Jan. 2013	Non-eurozone countries
	-9.4	-7.8	-10.8	-3.0	Jan./Jan. 2013	New Orders Index in Industry
	—	—	—	—	Jan./Jan. 2013	1. Energy
	-10.8	-8.8	-10.8	-2.8	Jan./Jan. 2013	2. Intermediate Goods
	-7.2	-4.8	-18.0	-6.6	Jan./Jan. 2013	3. Capital Goods
	25.4	-4.1	-9.1	-4.1	Jan./Jan. 2013	4. Consumer Durables
	-8.1	-5.4	-6.9	-0.9	Jan./Jan. 2013	5. Consumer Non-durables
	-17.5	-12.9	-13.6	-1.7	Jan./Jan. 2013	New Orders Index in Industry for the Domestic Market
	-2.7	-3.0	-8.5	-4.1	Jan./Jan. 2013	New Orders Index in Industry for the Non-Domestic Market
	-12.2	-10.4	-13.6	4.2	Jan./Jan. 2013	Eurozone countries
	10.0	4.4	-3.4	-8.1	Jan./Jan. 2013	Non-eurozone countries
	-7.9	-2.0	-2.9	0.1	Jan./Jan. 2013	Industrial Production Index (volume)
	1.9	8.4	2.7	9.1	Jan./Jan. 2013	1. Energy
	-17.1	-9.1	-7.0	-7.1	Jan./Jan. 2013	2. Intermediate Goods
	-16.2	-10.9	-20.1	-12.8	Jan./Jan. 2013	3. Capital Goods
	-19.5	-20.1	-21.4	-9.8	Jan./Jan. 2013	4. Consumer Durables
	-11.7	-5.7	-3.6	-4.3	Jan./Jan. 2013	5. Consumer Non-durables
					2012 Q4	Production Index in Construction
					2012 Q4	Building Construction
					2012 Q4	Civil Engineering
	6.5	-34.0	-54.0		Δεκ./Dec. 2012	Building Activity (number of building permits)
						Turnover Indices in the Transport Sector
	1.2	3.4	-11.8	-4.6	2012 Q4	1. Land transport and transport via pipelines
	-13.8	-14.5	-20.5	-5.9	2012 Q4	2. Water transport
	-5.7	-8.8	1.2	9.3	2012 Q4	3. Air transport
	-16.6	1.4	-3.5	-1.2	2012 Q4	4. Warehousing and support activities for transportation
	-37.8	-39.3	-13.4	-21.0	2012 Q4	5. Travel agency, tour operator reservation service and related activities
					2012 Q4	Turnover Indices in Wholesale Trade
	-11.5	-10.6	-9.4	-13.7	Δεκ./Dec. 2012	Turnover Index in Retail Trade ⁽³⁾
	-12.1	-11.3	-9.9	-13.8	Δεκ./Dec. 2012	Volume Index in Retail Trade ⁽³⁾
	-24.0	-20.8	-11.5	-21.6	2012 Q4	Turnover Index in Accommodation and Food Services
						Turnover Indices in Information and Communication
	-17.1	6.2	-5.2	-2.7	2012 Q4	1. Motion picture, video and television programme production, sound recording and music publishing activities
	-13.8	-23.0	-13.7	-13.2	2012 Q4	2. Programming and broadcasting activities
						Turnover Indices for specific activities of the Services Sector
	-22.2	-27.0	-3.0	-9.9	2012 Q4	1. Publishing activities
	-4.5	-2.1	-6.3	-7.3	2012 Q4	2. Telecommunications
	-10.2	-13.6	-26.4	-10.1	2012 Q4	3. Computer programming, consultancy and related activities
	-1.4	-6.8	-3.1	-2.3	2012 Q4	4. Employment activities
	-10.7	-15.2	-14.2	-9.4	2012 Q4	5. Cleaning activities
	-10.0	-3.2	-1.0	3.6	2012 Q4	Index of Number of Persons Employed in Retail Trade
	-11.7	-8.3	-3.0		2012 Q3	Non-resident arrivals from abroad ⁽⁴⁾
	16.0	1.6	-5.6		Οκτ./Oct. 2012	Museums and Archaeological Sites attendance ⁽⁵⁾

Source: ELSTAT.

(1) Contains provisional data.

(2) Latest available monthly or quarterly data (not commulative annual data).

(3) Except automotive fuel.

(4) Source: Bank of Greece.

(5) Source: Archaeological Receipts Fund.

Δείκτης Κύκλου Εργασιών στη Βιομηχανία (ετήσια μεταβολή %)
Turnover Index in Industry (y-o-y change %)

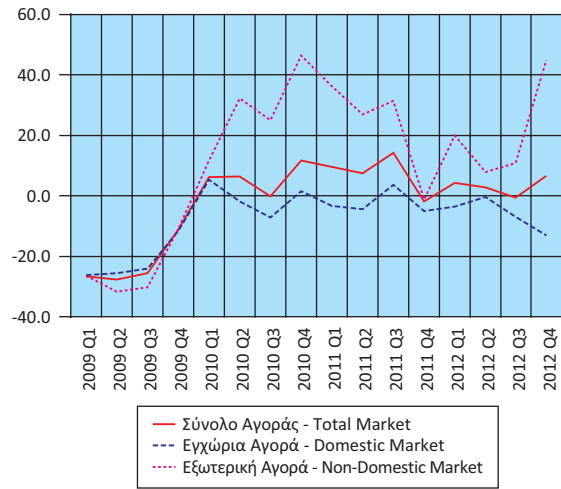

Δείκτης Κύκλου Εργασιών στη Βιομηχανία, Εξωτερική Αγορά (ετήσια μεταβολή %)
Turnover Index in Industry for the Non-Domestic Market (y-o-y change %)

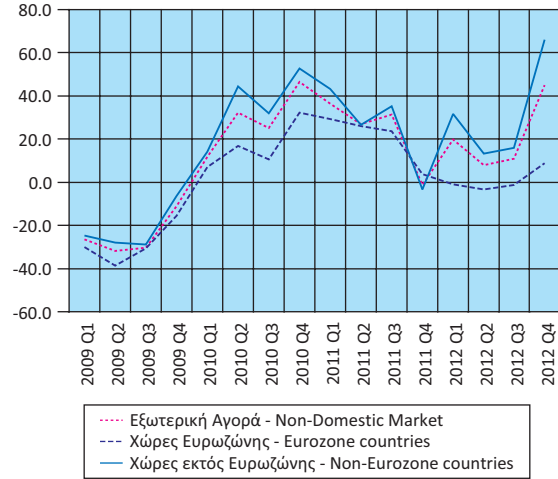

Δείκτης Βιομηχανικής Παραγωγής (όγκος) (ετήσια μεταβολή %)
Industrial Production Index (volume) (y-o-y change %)

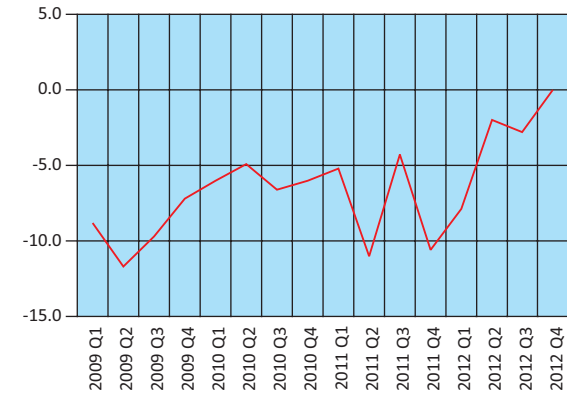

Δείκτης Βιομηχανικής Παραγωγής (όγκος), κατά Ομάδες Βιομηχανικών Κλάδων 1.2.3 (ετήσια μεταβολή %)
Industrial Production Index (volume), by Main industrial Groupings 1.2.3 (y-o-y change %)

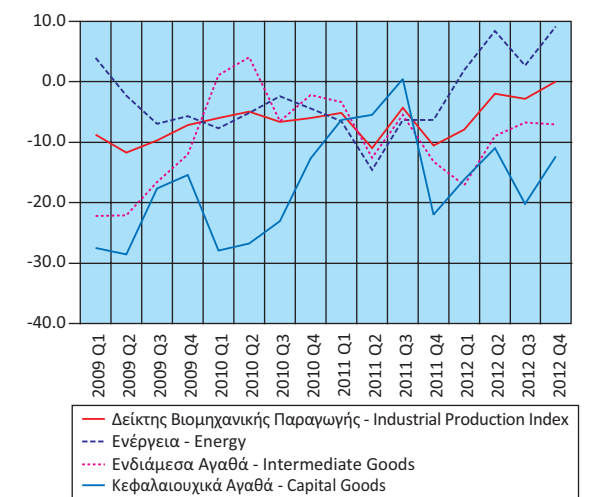

Δείκτης Νέων Παραγγελιών στη Βιομηχανία (ετήσια μεταβολή %)
New Orders Index in Industry (y-o-y change %)

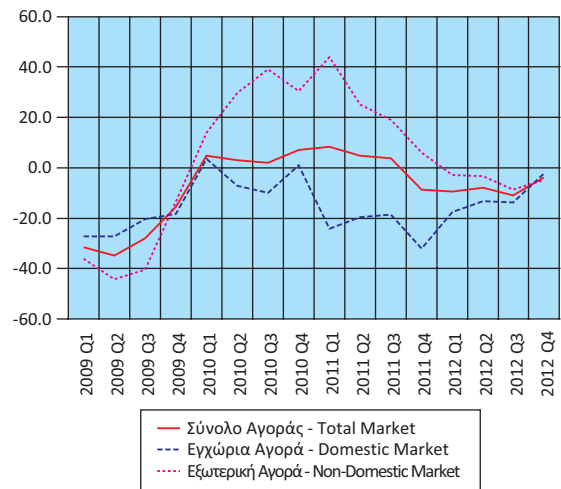

Δείκτης Νέων Παραγγελιών στη Βιομηχανία, Εξωτερική Αγορά (ετήσια μεταβολή %)
New Orders Index in Industry for the Non-Domestic Market (y-o-y change %)

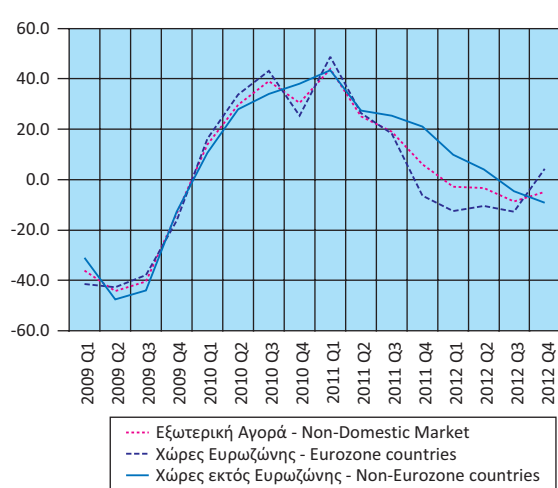

Δείκτης Βιομηχανικής Παραγωγής (όγκος), κατά Ομάδες Βιομηχανικών Κλάδων 4.5 (ετήσια μεταβολή %)
Industrial Production Index (volume), by Main industrial Groupings 4.5 (y-o-y change %)

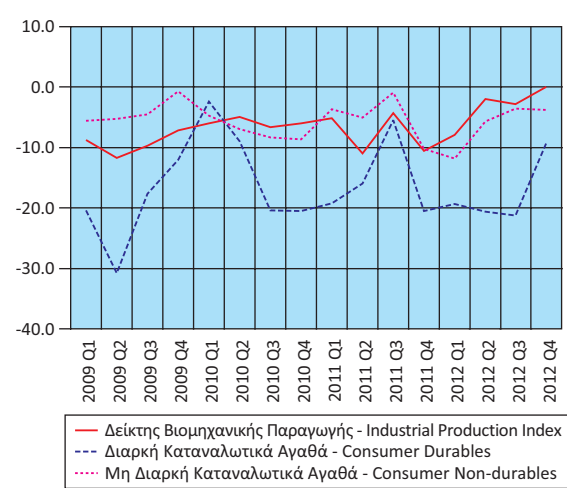

Δείκτης Παραγωγής στις Κατασκευές (ετήσια μεταβολή %)
Production Index in Construction (y-o-y change %)

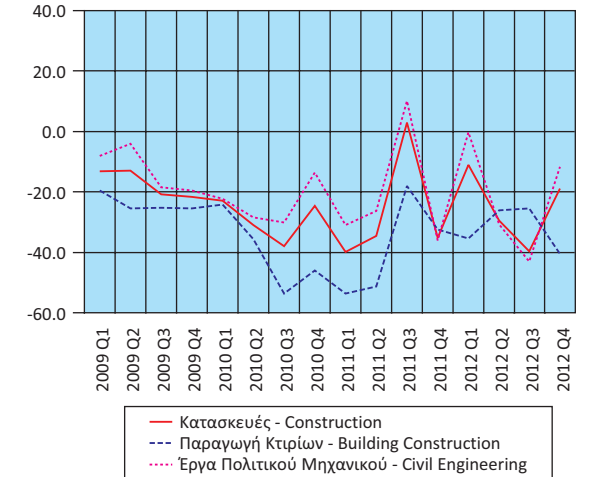

Οικοδομική Δραστηριότητα (αριθμός οικοδομικών αδειών)
(ετήσια μεταβολή %)
Building Activity (number of building permits)
(y-o-y change %)
Οικοδομικές άδειες - Building permits

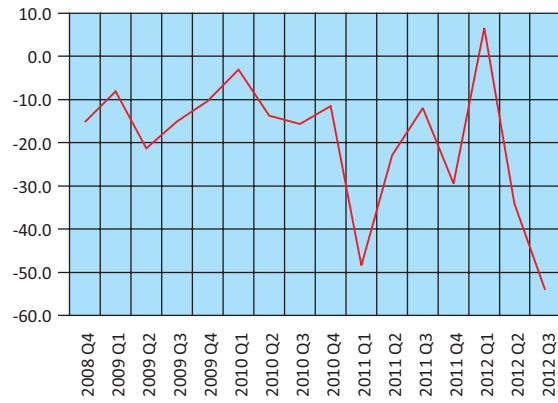

Δείκτες Κύκλου Εργασιών στον Τομέα των Μεταφορών
(ετήσια μεταβολή %)
Turnover Indices in Transport
(y-o-y change %)

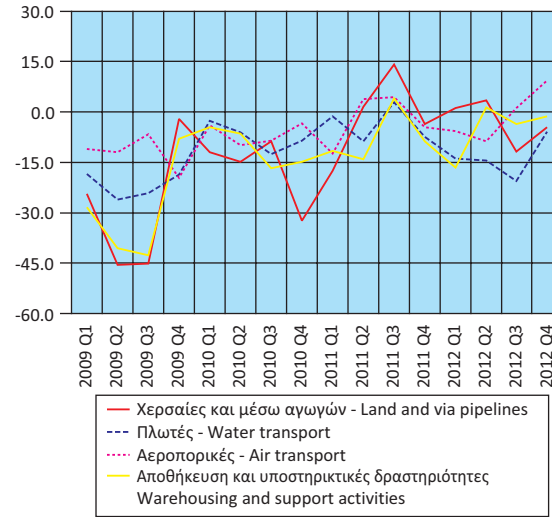

Δείκτες Κύκλου Εργασιών στον Τομέα
Ενημέρωσης - Επικοινωνίας και Εκδοτικών Δραστηριοτήτων
(ετήσια μεταβολή %)
Turnover Indices in Information - Communication and
Publishing Activities
(y-o-y change %)

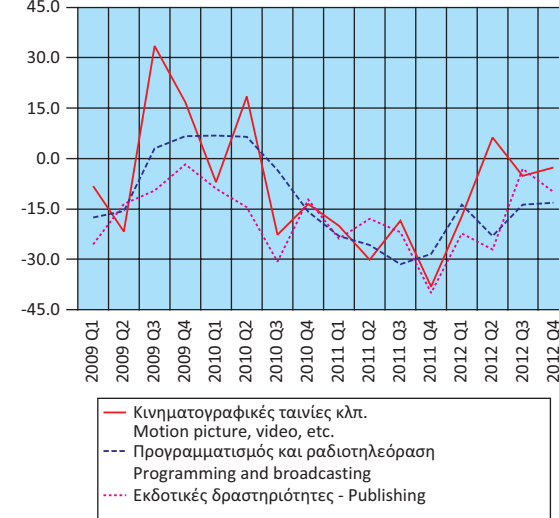

Δείκτες Κύκλου Εργασιών στις Τηλεπικοινωνίες και
την Πληροφορική (ετήσια μεταβολή %)
Turnover Indices in Telecommunications and Computer
programming and related activities (y-o-y change %)

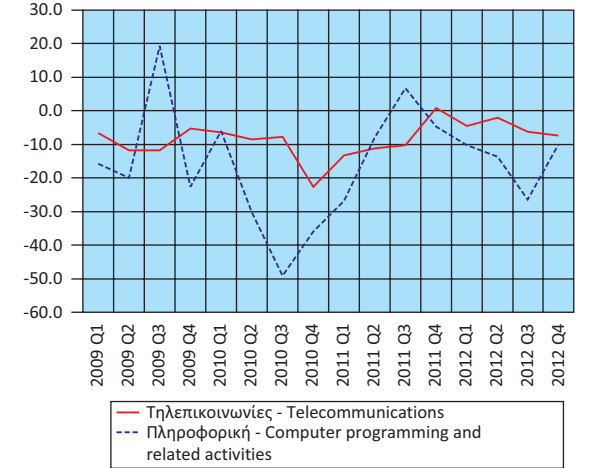

Δείκτες Κύκλου Εργασιών Λιανικού και Χονδρικού Εμπορίου
(ετήσια μεταβολή %)
Turnover Indices in Retail and Wholesale Trade
(y-o-y change %)

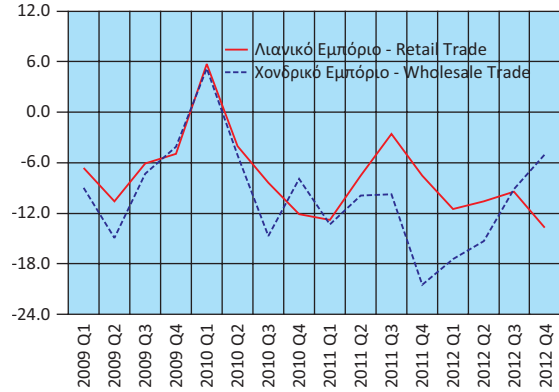

Δείκτες όγκου και Απασχολομένων στο Λιανικό Εμπόριο
(ετήσια μεταβολή %)
Indices of Volume and Employed Persons in Retail Trade
(y-o-y change %)

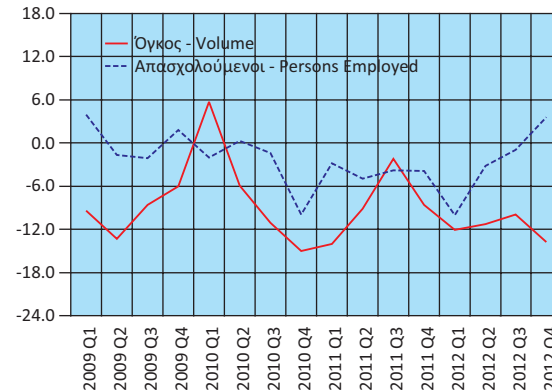

Δείκτες Κύκλου Εργασιών δραστηριοτήτων σχετικών με την
Απασχόληση και τον Καθαρισμό (ετήσια μεταβολή %)
Turnover Indices in Employment
and Cleaning activities (y-o-y change %)

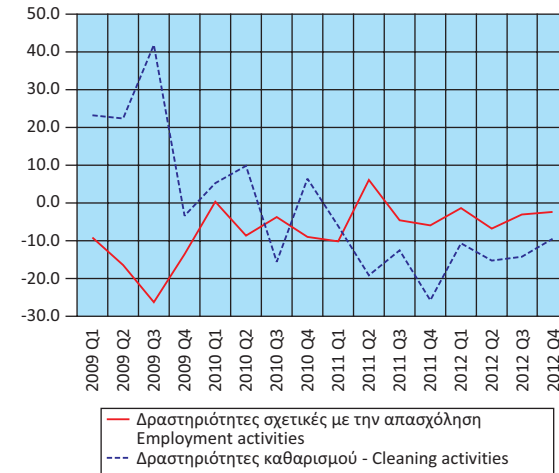

Μεγέθη του Τομέα Τουρισμού
(ετήσια μεταβολή %)
Aggregates of the Tourism Sector
(y-o-y change %)

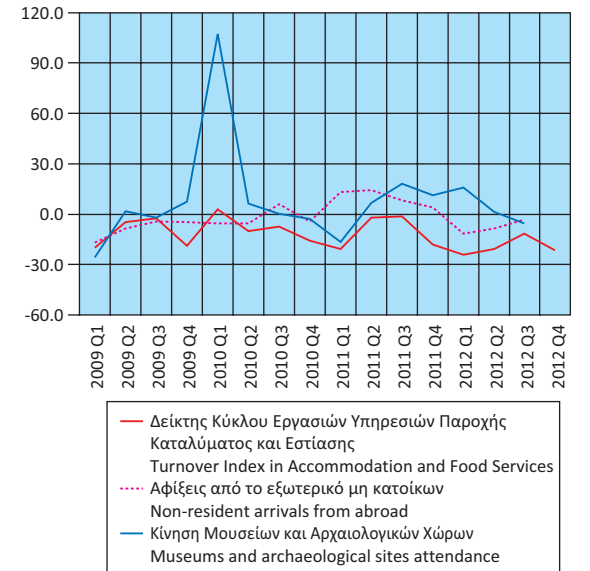

Πίνακας 18. ΕΛΛΑΣ: ΕΘΝΙΚΟΣ ΔΤΚ⁽¹⁾, Εν. ΔΤΚ⁽²⁾, Εν. ΔΤΚ-ΣΦ⁽³⁾, ΠΠ⁽⁴⁾ ΚΑΙ ΔΤΠΒ⁽⁵⁾, 2009 - 2013

Table 18. GREECE: CPI⁽¹⁾, HICP⁽²⁾, HICP-CT⁽³⁾, CI⁽⁴⁾ AND PPI⁽⁵⁾, 2009 - 2013

Μεταβολές (%)

Changes (%)

Έτος και μήνας Year and month	Μεταβολή από μήνα σε μήνα Monthly rates of change					Μεταβολή με αντίστοιχο δείκτη προηγούμενου έτους Annual rates of change					Μεταβολή μέσου δείκτη δωδεκαμήνου με αντίστοιχο δείκτη προηγούμενου δωδεκαμήνου Annual average rates of change				
	ΔΤΚ CPI	Εν. ΔΤΚ HICP	Εν. ΔΤΚ-ΣΦ HICP-CT	ΠΠ CI	ΔΤΠΒ PPI	ΔΤΚ CPI	Εν. ΔΤΚ HICP	Εν. ΔΤΚ-ΣΦ HICP-CT	ΠΠ CI	ΔΤΠΒ PPI	ΔΤΚ CPI	Εν. ΔΤΚ HICP	Εν. ΔΤΚ-ΣΦ HICP-CT	ΠΠ CI	ΔΤΠΒ PPI
	2009: 3	2.0	2.0	1.7	2.8	-0.4	1.3	1.5	1.3	3.1	-7.3	3.5	3.6	3.5	3.2
4	0.3	0.4	0.6	-0.1	0.4	1.0	1.1	1.1	2.6	-8.1	3.2	3.3	3.2	3.2	3.4
5	0.2	0.2	0.2	0.1	1.2	0.5	0.7	0.6	2.0	-9.5	2.8	3.0	2.9	3.1	1.4
6	-0.1	-0.1	-0.1	0.0	2.2	0.5	0.7	0.6	1.9	-9.2	2.4	2.6	2.5	3.0	-0.5
7	-0.7	-0.7	-1.0	-1.0	-0.7	0.6	0.7	0.4	2.0	-11.0	2.1	2.3	2.2	2.9	-2.7
8	-0.7	-0.8	-0.9	-1.0	1.7	0.8	1.0	0.6	2.1	-7.8	1.8	1.9	1.8	2.8	-4.4
9	1.9	1.9	1.9	2.7	-0.8	0.7	0.7	0.4	2.1	-7.7	1.4	1.6	1.5	2.7	-5.9
10	0.5	0.5	0.5	0.4	0.9	1.2	1.2	0.8	2.1	-3.5	1.2	1.4	1.2	2.6	-6.6
11	0.5	0.6	0.4	0.4	0.4	2.0	2.1	1.5	2.2	1.0	1.2	1.3	1.1	2.5	-6.5
12	0.2	0.1	0.1	0.5	0.2	2.6	2.6	2.0	2.2	5.0	1.2	1.3	1.1	2.4	-5.8
2010: 1	-0.7	-0.8	-0.8	-1.6	1.2	2.4	2.3	1.7	1.7	5.8	1.3	1.4	1.1	2.3	-5.1
2	-0.5	-0.6	-1.1	-1.6	0.3	2.8	2.9	1.7	1.7	6.7	1.4	1.5	1.1	2.2	-4.1
3	3.1	3.1	1.6	3.5	1.4	3.9	3.9	1.6	2.4	8.7	1.6	1.7	1.1	2.1	-2.9
4	1.2	1.2	1.1	0.6	1.5	4.8	4.7	2.1	3.0	9.8	1.9	2.0	1.2	2.1	-1.4
5	0.8	0.8	0.2	0.2	-0.5	5.4	5.3	2.0	3.2	7.9	2.3	2.3	1.3	2.2	0.0
6	-0.3	-0.2	-0.2	-0.1	0.8	5.2	5.2	1.9	3.0	6.5	2.7	2.7	1.4	2.3	1.4
7	-0.5	-0.4	-1.7	-0.8	-1.1	5.5	5.5	1.2	3.2	6.1	3.1	3.1	1.5	2.4	2.9
8	-0.7	-0.7	-1.0	-1.2	0.3	5.5	5.6	1.1	3.0	4.6	3.5	3.5	1.5	2.5	4.1
9	1.9	1.9	1.9	2.8	0.3	5.6	5.7	1.1	3.1	5.8	3.9	3.9	1.6	2.6	5.3
10	0.2	0.1	0.1	0.3	0.1	5.2	5.2	0.7	3.0	5.0	4.3	4.3	1.5	2.6	6.0
11	0.2	0.2	0.2	0.1	1.3	4.9	4.8	0.5	2.6	5.9	4.5	4.5	1.5	2.7	6.5
12	0.4	0.5	0.5	0.1	1.8	5.2	5.2	0.9	2.2	7.6	4.7	4.7	1.4	2.7	6.7
2011: 1	-0.7	-1.0	-1.4	-2.0	0.9	5.2	4.9	0.2	1.7	7.3	4.9	4.9	1.2	2.7	6.8
2	-1.3	-1.3	-1.3	-2.3	1.4	4.4	4.2	0.0	1.0	8.5	5.1	5.0	1.1	2.6	7.0
3	3.3	3.2	3.4	4.1	1.6	4.5	4.3	1.7	1.6	8.7	5.1	5.0	1.1	2.5	7.0
4	0.6	0.7	0.7	0.4	1.0	3.9	3.7	1.3	1.5	8.2	5.0	5.0	1.0	2.4	6.8
5	0.2	0.2	0.2	0.2	-1.3	3.3	3.1	1.3	1.4	7.3	4.9	4.8	1.0	2.3	6.8
6	-0.2	-0.2	-0.2	0.0	0.2	3.3	3.1	1.3	1.5	6.6	4.7	4.6	0.9	2.1	6.8
7	-1.4	-1.4	-1.4	-2.0	1.1	2.4	2.1	1.6	0.3	9.1	4.4	4.3	1.0	1.9	7.1
8	-1.4	-1.4	-1.4	-2.0	-0.9	1.7	1.4	1.2	-0.5	7.8	4.1	4.0	1.0	1.6	7.3
9	3.3	3.4	2.5	4.6	0.8	3.1	2.9	1.7	1.2	8.3	3.9	3.7	1.0	1.5	7.5
10	0.1	0.1	-0.1	0.0	0.0	3.0	2.9	1.5	0.9	8.1	3.7	3.5	1.1	1.3	7.8
11	0.2	0.2	0.2	0.0	0.7	2.9	2.8	1.5	0.9	7.4	3.6	3.4	1.2	1.1	7.9
12	-0.1	-0.2	-0.2	-0.2	0.2	2.4	2.2	0.8	0.5	5.7	3.3	3.1	1.2	1.0	7.7
2012: 1	-0.8	-1.1	-1.1	-2.1	2.7	2.3	2.1	1.1	0.4	7.5	3.1	2.9	1.2	0.9	7.7
2	-1.5	-1.7	-1.7	-2.7	0.7	2.1	1.7	0.7	0.0	6.8	2.9	2.7	1.3	0.8	7.6
3	2.8	2.9	2.9	3.9	1.2	1.7	1.4	0.3	-0.2	6.4	2.7	2.4	1.2	0.7	7.4
4	0.8	0.8	0.8	1.0	-0.2	1.9	1.5	0.4	0.3	5.1	2.5	2.3	1.1	0.6	7.1
5	-0.3	-0.3	-0.4	-0.1	-1.4	1.4	0.9	-0.2	0.1	5.0	2.3	2.1	1.0	0.5	6.9
6	-0.3	-0.2	-0.2	0.0	-1.9	1.3	1.0	-0.1	0.0	2.9	2.2	1.9	0.9	0.3	6.6
7	-1.4	-1.4	-1.4	-2.1	2.0	1.3	0.9	-0.2	0.0	3.8	2.1	1.8	0.7	0.3	6.2
8	-1.0	-1.2	-1.2	-2.2	1.7	1.7	1.2	0.0	-0.2	6.5	2.1	1.8	0.6	0.3	6.1
9	2.5	2.5	2.5	3.8	-0.6	0.9	0.3	0.1	-0.9	5.0	1.9	1.6	0.5	0.1	5.8
10	0.8	0.7	0.0	0.0	-1.0	1.6	0.9	0.2	-0.9	4.0	1.8	1.4	0.4	0.0	5.5
11	-0.5	-0.3	-0.3	-0.2	-0.9	1.0	0.4	-0.3	-1.2	2.4	1.6	1.2	0.2	-0.2	5.1
12	-0.3	-0.3	-0.3	-0.3	-0.3	0.8	0.3	-0.4	-1.2	1.9	1.5	1.0	0.1	-0.3	4.7
2013: 1	-1.4	-1.4	-1.4	-2.8	0.7	0.2	0.0	-0.7	-1.9	0.0	1.3	0.9	0.0	-0.5	4.1
2	-1.6	-1.6	-1.6	-2.9		0.1	0.1	-0.6	-2.2		1.2	0.7	-0.1	-0.7	

Πηγή: Διεύθυνση Οικονομικών και Βραχυχρόνιων Δεικτών ΕΛΣΤΑΤ.

(1) ΔΤΚ: Δείκτης Τιμών Καταναλωτή (εθνικός).

(2) Εν. ΔΤΚ: Εναρμονισμένος ΔΤΚ.

(3) Εν. ΔΤΚ-ΣΦ: Εναρμονισμένος ΔΤΚ με Σταθερούς Φόρους.

(4) ΠΠ: Πυρήνας Πληθωρισμού.

(5) ΔΤΠΒ: Δείκτης Τιμών Παραγωγού στη Βιομηχανία.

Source: Economic and Short-Term Indices Division ELSTAT.

(1) CPI: Consumer Price Index.

(2) HICP: Harmonized Index of Consumer Prices.

(3) HICP-CT: Harmonized Index of Consumer Prices at Constant Tax Rates.

(4) CI: Core Inflation.

(5) PPI: Producer Price Index in Industry.

Μεταβολή % μέσου δείκτη δωδεκαμήνου με αντίστοιχο δείκτη προηγούμενου δωδεκαμήνου
Annual average rates of change %

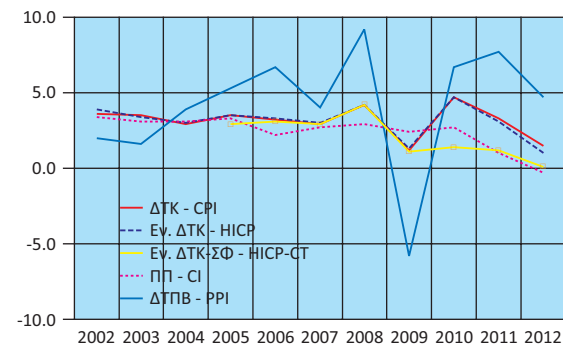

Μεταβολή % με αντίστοιχο δείκτη προηγούμενου έτους
Annual rates of change %

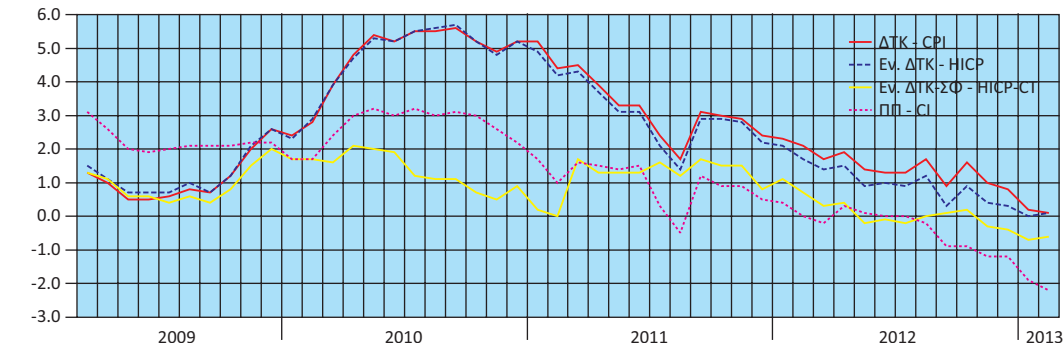

Μεταβολή % από μήνα σε μήνα
Monthly rates of change %

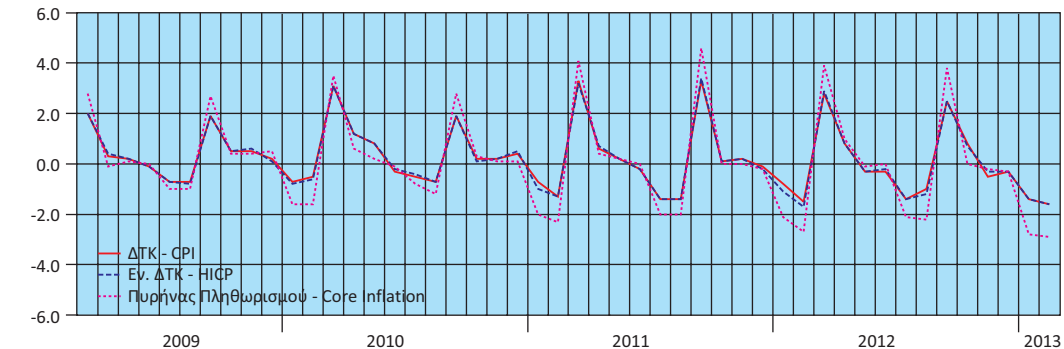

Μεταβολές % ΔΤΠΒ
Rates of change % PPI

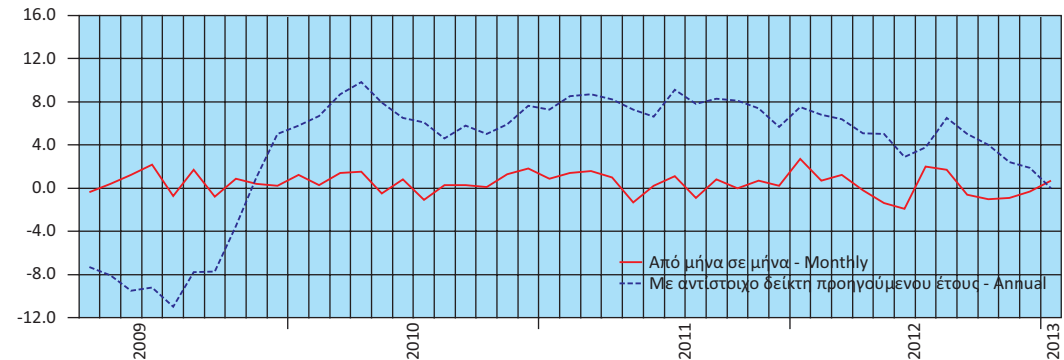

Πίνακας 19. ΕΛΛΑΣ: ΕΜΠΟΡΙΚΟ ΙΣΟΖΥΓΙΟ, ΧΩΡΙΣ ΠΕΤΡΕΛΑΙΟΕΙΔΗ, 2005 - 2012⁽¹⁾

Σε δισεκατομμύρια €

	2005	2006	2007	2008
Εισαγωγές - Αφίξεις Εξαιρουμένων των πετρελαιοειδών και συμπεριλαμβανομένης της αξίας των πλοίων	38.21	42.63	48.74	49.38
Εξαγωγές - Αποστολές Εξαιρουμένων των πετρελαιοειδών και συμπεριλαμβανομένης της αξίας των πλοίων	13.38	14.85	15.78	15.94
Εμπορικό ισοζύγιο, εξαιρουμένων των πετρελαιοειδών και συμπεριλαμβανομένης της αξίας των πλοίων	-24.83	-27.78	-32.96	-33.44
Εισαγωγές, εξαιρουμένων των πετρελαιοειδών, ως ποσοστό επί του ΑΕΠ ⁽²⁾	19.79	20.43	21.84	21.18
Εξαγωγές, εξαιρουμένων των πετρελαιοειδών, ως ποσοστό επί του ΑΕΠ ⁽²⁾	6.93	7.12	7.07	6.84
Εμπορικό, Ισοζύγιο εξαιρουμένων των πετρελαιοειδών, ως ποσοστό επί του ΑΕΠ ⁽²⁾	-12.86	-13.32	-14.77	-14.34
(Ετήσια μεταβολή %)				
Εισαγωγές - Αφίξεις Εξαιρουμένων των πετρελαιοειδών και συμπεριλαμβανομένης της αξίας των πλοίων	-2.4	11.6	14.3	1.3
Εξαγωγές - Αποστολές Εξαιρουμένων των πετρελαιοειδών και συμπεριλαμβανομένης της αξίας των πλοίων	10.6	11.0	6.3	1.0
Έλλειμμα του εμπορικού ισοζυγίου, εξαιρουμένων των πετρελαιοειδών και συμπεριλαμβανομένης της αξίας των πλοίων	-8.2	11.9	18.6	1.5

Πηγή: Διεύθυνση Στατιστικών Τομέα Εμπορίου και Υπηρεσιών και Διεύθυνση Εθνικών Λογαριασμών ΕΛΣΤΑΤ.

(1) Προσωρινά στοιχεία.

(2) 2005 - 2010: Αναθεωρημένα στοιχεία ΑΕΠ.

(3) Δεν παρουσιάζονται στοιχεία επειδή εκκρεμεί η δημοσίευση του ΑΕΠ για το έτος 2012.

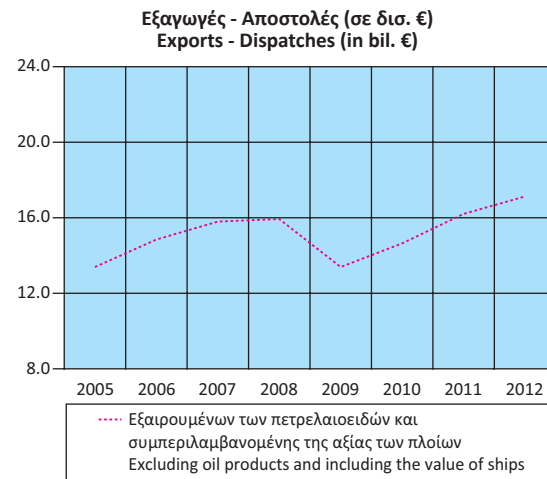
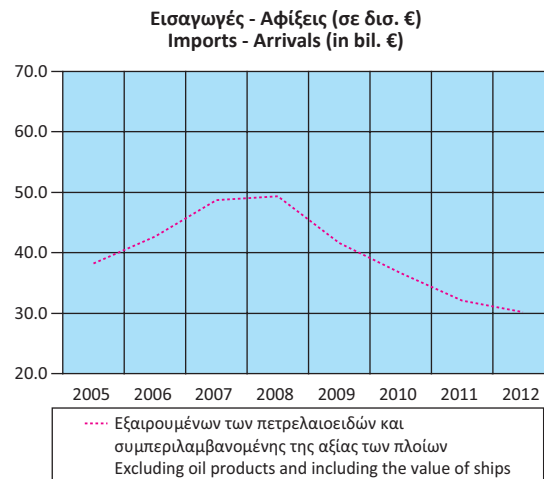

Table 19. GREECE: EXTERNAL TRADE BALANCE, EXCLUDING OIL PRODUCTS, 2005 - 2011⁽¹⁾

In billion €

	2009	2010	2011	2012	
Imports - Arrivals Excluding oil products and including the value of ships	41.66	36.68	32.13	30.21	
Exports - Dispatches Excluding oil products and including the value of ships	13.39	14.65	16.18	17.05	
Trade Balance, excluding oil products, and including the value of ships	-28.27	-22.03	-15.95	-13.16	
Imports, excluding oil products, as percentage of GDP ⁽²⁾	18.03	16.51	15.41	(3)	
Exports, excluding oil products, as percentage of GDP ⁽²⁾	5.79	6.59	7.76	(3)	
External Trade, Balance excluding oil products, as percentage of GDP ⁽²⁾⁽³⁾	-12.23	-9.92	-7.65	(3)	
(Year-on-year change %)					
Imports - Arrivals Excluding oil products and including the value of ships	-15.6	-12.0	-12.4	-6.0	
Exports - Dispatches Excluding oil products and including the value of ships	-16.0	9.4	10.4	5.4	
Trade deficit, excluding oil products and including the value of ships	-15.5	-22.1	-27.6	-17.5	

Source: Trade and Services Statistics Division and National Accounts Division ELSTAT.

(1) Provisional data.

(2) 2005 - 2010: Revised GDP data.

(3) No data are presented because publication of 2012 GDP is pending.

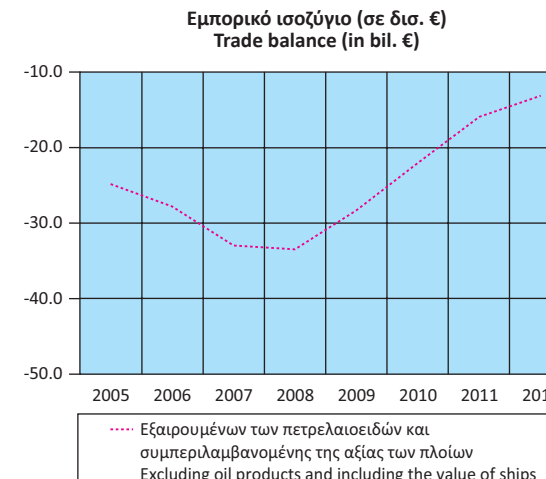

Πίνακας 20. ΕΛΛΑΣ: ΕΜΠΟΡΙΚΟ ΙΣΟΖΥΓΙΟ, ΧΩΡΙΣ ΠΕΤΡΕΛΑΙΟΕΙΔΗ, ΤΡΙΜΗΝΙΑΙΑ ΣΤΟΙΧΕΙΑ, 2009 - 2012⁽¹⁾

Σε δισεκατομμύρια €.

	2009 Q3	2009 Q4	2010 Q1	2010 Q2	2010 Q3	2010 Q4	2011 Q1
Εισαγωγές - Αφίξεις Εξαιρουμένων των πετρελαιοειδών και συμπεριλαμβανομένης της αξίας των πλοίων	10.32	10.18	10.13	9.26	8.26	9.03	8.46
Εξαγωγές - Αποστολές Εξαιρουμένων των πετρελαιοειδών και συμπεριλαμβανομένης της αξίας των πλοίων	3.31	3.43	3.25	3.63	3.38	4.40	3.77
Εμπορικό ισοζύγιο, εξαιρουμένων των πετρελαιοειδών και συμπεριλαμβανομένης της αξίας των πλοίων	-7.01	-6.74	-6.89	-5.63	-4.88	-4.63	-4.69
(Ετήσια μεταβολή %)							
Εισαγωγές - Αφίξεις Εξαιρουμένων των πετρελαιοειδών και συμπεριλαμβανομένης της αξίας των πλοίων	-16.5	-16.3	-2.9	-13.8	-19.9	-11.3	-16.5
Εξαγωγές - Αποστολές Εξαιρουμένων των πετρελαιοειδών και συμπεριλαμβανομένης της αξίας των πλοίων	-19.6	-12.9	3.1	3.8	2.2	28.0	16.1
Έλλειμμα του εμπορικού ισοζυγίου, εξαιρουμένων των πετρελαιοειδών και συμπεριλαμβανομένης της αξίας των πλοίων	-15.0	-17.9	-5.4	-22.2	-30.4	-31.3	-31.9

Πηγή: Διεύθυνση Στατιστικών Τομέα Εμπορίου και Υπηρεσιών ΕΛΣΤΑΤ.

(1) Προσωρινά στοιχεία.

Εισαγωγές - Αφίξεις, εξαιρουμένων των πετρελαιοειδών και συμπεριλαμβανομένης της αξίας των πλοίων (μεταβολή %)
Imports - Arrivals, excluding oil products and including the value of ships (change %)

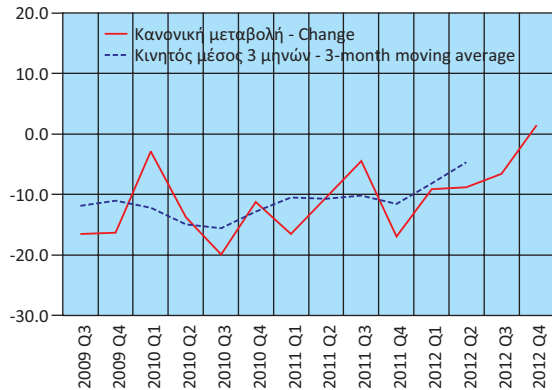

Εξαγωγές - Αποστολές, εξαιρουμένων των πετρελαιοειδών και συμπεριλαμβανομένης της αξίας των πλοίων (μεταβολή %)
Exports - Dispatches, excluding oil products and including the value of ships (change %)

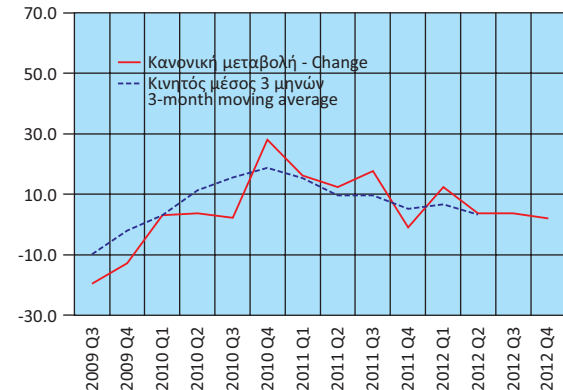

Table 20. GREECE: EXTERNAL TRADE BALANCE, EXCLUDING OIL PRODUCTS, QUARTERLY DATA, 2009 - 2012⁽¹⁾

In billion €

	2011 Q2	2011 Q3	2011 Q4	2012 Q1	2012 Q2	2012 Q3	2012 Q4
Imports - Arrivals Excluding oil products and including the value of ships	8.29	7.89	7.49	7.69	7.56	7.37	7.60
Exports - Dispatches Excluding oil products and including the value of ships	4.08	3.98	4.36	4.24	4.23	4.13	4.45
Trade Balance, excluding oil products and including the value of ships	-4.21	-3.91	-3.13	-3.46	-3.32	-3.24	-3.15
(Year-on-year change %)							
Imports - Arrivals Excluding oil products and including the value of ships	-10.5	-4.5	-17.0	-9.1	-8.8	-6.6	1.4
Exports - Dispatches Excluding oil products and including the value of ships	12.3	17.7	-0.9	12.4	3.8	3.8	2.0
Trade deficit, excluding oil products and including the value of ships	-25.2	-19.9	-32.3	-26.3	-21.1	-17.2	0.5

Source: Trade and Services Statistics Division ELSTAT.

(1) Provisional data.

Έλλειμμα εμπορικού ισοζυγίου, εξαιρουμένων των πετρελαιοειδών και συμπεριλαμβανομένης της αξίας των πλοίων (μεταβολή %)
Trade deficit, excluding oil products and including the value of ships (change %)

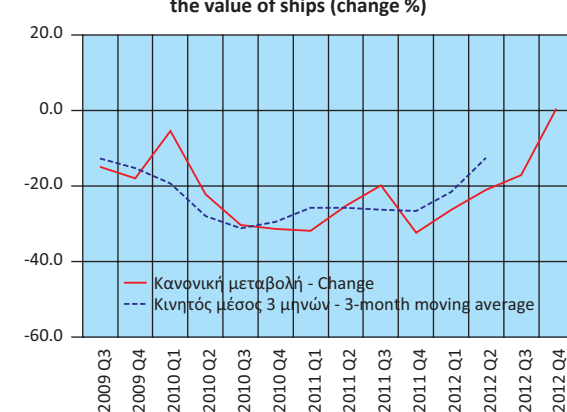

Πίνακας 22. ΕΛΛΑΣ: ΕΙΣΑΓΩΓΕΣ - ΑΦΙΞΕΙΣ, ΕΞΑΓΩΓΕΣ - ΑΠΟΣΤΟΛΕΣ, ΚΑΤΑ ΠΡΟΕΛΕΥΣΗ / ΠΡΟΟΡΙΣΜΟ, ΧΩΡΙΣ ΠΕΤΡΕΛΑΙΟΕΙΔΗ, 2005 - 2012⁽¹⁾

Σε δισεκατομμύρια €

	2005	2006	2007	2008
Εισαγωγές - Αφίξεις				
Ευρωπαϊκή Ένωση	26.35	28.94	32.96	33.83
Τρίτες χώρες	11.86	13.69	15.78	15.55
ΣΥΝΟΛΟ	38.21	42.63	48.74	49.38
Εξαγωγές - Αποστολές				
Ευρωπαϊκή Ένωση	8.00	9.07	11.07	10.68
Τρίτες χώρες	5.38	5.78	4.71	5.26
ΣΥΝΟΛΟ	13.38	14.85	15.78	15.94
<i>(Ετήσια μεταβολή %)</i>				
Εισαγωγές - Αφίξεις				
Ευρωπαϊκή Ένωση	1.4	9.8	13.9	2.6
Τρίτες χώρες	-9.9	15.4	15.3	-1.5
ΣΥΝΟΛΟ	-2.4	11.6	14.3	1.3
Εξαγωγές - Αποστολές				
Ευρωπαϊκή Ένωση	13.8	13.4	22.1	-3.5
Τρίτες χώρες	6.1	7.4	-18.5	11.7
ΣΥΝΟΛΟ	10.6	11.0	6.3	1.0

Πηγή: Διεύθυνση Στατιστικών Τομέα Εμπορίου και Υπηρεσιών ΕΛΣΤΑΤ.
(1) Προσωρινά στοιχεία.

Εισαγωγές - Αφίξεις, χωρίς πετρελαιοειδή (σε δισ. €)
Imports - Arrivals, excluding oil products (in bil. €)

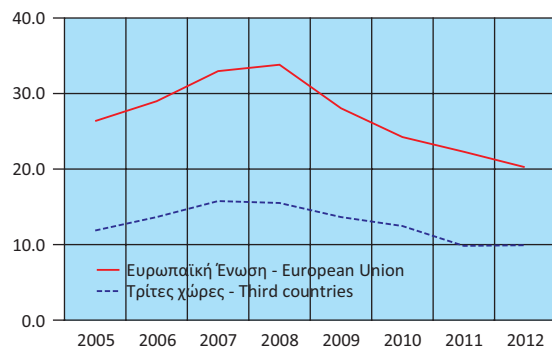

Εξαγωγές - Αποστολές, χωρίς πετρελαιοειδή (σε δισ. €)
Exports - Dispatches, excluding oil products (in bil. €)

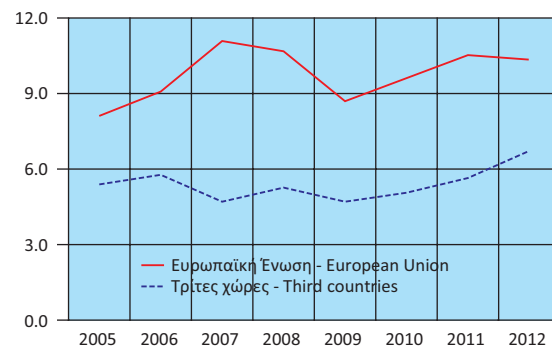

Table 22. GREECE: IMPORTS - ARRIVALS, EXPORTS - DISPATCHES, BY AREA OF ORIGIN / DESTINATION, EXCLUDING OIL PRODUCTS, 2005 - 2012⁽¹⁾

In billion €

	2009	2010	2011	2012	
Imports - Arrivals					
European Union	28.02	24.19	22.29	20.28	
Third countries	13.64	12.49	9.84	9.93	
TOTAL	41.66	36.68	32.13	30.21	
Exports - Dispatches					
European Union	8.69	9.60	10.53	10.35	
Third countries	4.70	5.05	5.65	6.70	
TOTAL	13.39	14.65	16.18	17.05	
<i>(Year-on-year change %)</i>					
Imports - Arrivals					
European Union	-17.2	-13.7	-7.9	-9.0	
Third countries	-12.3	-8.4	-21.2	0.9	
TOTAL	-15.6	-12.0	-12.4	-6.0	
Exports - Dispatches					
European Union	-18.6	10.5	9.7	-1.7	
Third countries	-10.6	7.4	11.9	18.6	
TOTAL	-16.0	9.4	10.4	5.4	

Source: Trade and Services Statistics Division ELSTAT.
(1) Provisional data.

Πίνακας 24. ΕΛΛΑΣ: ΕΙΣΑΓΩΓΕΣ - ΑΦΙΞΕΙΣ, ΕΞΑΓΩΓΕΣ - ΑΠΟΣΤΟΛΕΣ, ΚΑΤΑ ΠΡΟΕΛΕΥΣΗ / ΠΡΟΟΡΙΣΜΟ, ΧΩΡΙΣ ΠΕΤΡΕΛΑΙΟΕΙΔΗ, ΤΡΙΜΗΝΙΑΙΑ ΣΤΟΙΧΕΙΑ, 2009 - 2012⁽¹⁾

Σε δισεκατομμύρια €

	2009 Q3	2009 Q4	2010 Q1	2010 Q2	2010 Q3	2010 Q4	2011 Q1
Εισαγωγές - Αφίξεις							
Ευρωπαϊκή Ένωση	7.14	7.32	6.48	5.96	5.60	6.15	5.72
Τρίτες χώρες	3.17	2.86	3.65	3.31	2.67	2.87	2.73
ΣΥΝΟΛΟ	10.31	10.18	10.13	9.27	8.27	9.02	8.45
Εξαγωγές - Αποστολές							
Ευρωπαϊκή Ένωση	2.15	2.25	2.19	2.38	2.32	2.70	2.66
Τρίτες χώρες	1.16	1.18	1.06	1.25	1.06	1.70	1.10
ΣΥΝΟΛΟ	3.31	3.43	3.25	3.63	3.38	4.40	3.76
<i>(Ετήσια μεταβολή %)</i>							
Εισαγωγές - Αφίξεις							
Ευρωπαϊκή Ένωση	-15.3	-9.7	-3.8	-12.8	-21.6	-16.0	-11.7
Τρίτες χώρες	-19.1	-29.3	-1.4	-15.4	-15.9	0.4	-25.1
ΣΥΝΟΛΟ	-16.6	-16.2	-3.0	-13.7	-19.8	-11.4	-16.5
Εξαγωγές - Αποστολές							
Ευρωπαϊκή Ένωση	-18.4	-11.2	4.6	8.1	8.1	20.5	21.4
Τρίτες χώρες	-21.0	-16.6	0.1	-3.5	-8.6	44.3	3.1
ΣΥΝΟΛΟ	-19.6	-12.6	2.8	3.8	2.2	28.0	15.8

Πηγή: Διεύθυνση Στατιστικών Τομέα Εμπορίου και Υπηρεσιών ΕΛΣΤΑΤ.

(1) Προσωρινά στοιχεία.

Εισαγωγές - Αφίξεις, χωρίς πετρελαιοειδή (σε δισ. €)
Imports - Arrivals, excluding oil products (in bil. €)

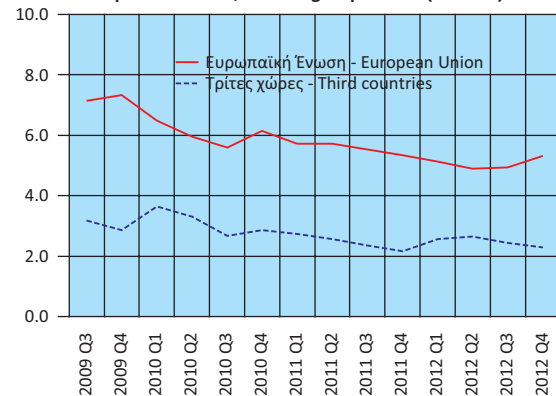

Εξαγωγές - Αποστολές, χωρίς πετρελαιοειδή (σε δισ. €)
Exports - Dispatches, excluding oil products (in bil. €)

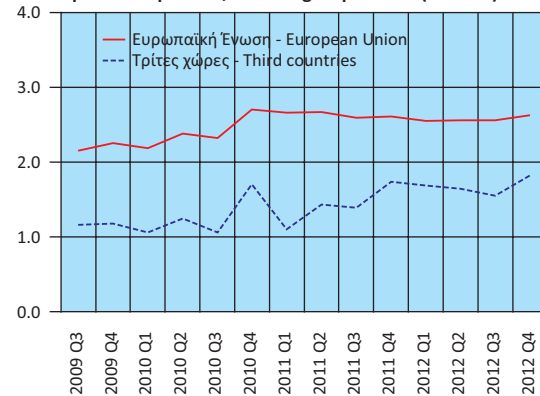

TABLE 24. GREECE: IMPORTS - ARRIVALS, EXPORTS - DISPATCHES, BY AREA OF ORIGIN / DESTINATION, EXCLUDING OIL PRODUCTS, QUARTERLY DATA, 2009 - 2012⁽¹⁾

In billion €

	2011 Q2	2011 Q3	2011 Q4	2012 Q1	2012 Q2	2012 Q3	2012 Q4	
Imports - Arrivals								
European Union	5.72	5.53	5.34	5.12	4.90	4.94	5.32	
Third countries	2.57	2.36	2.16	2.57	2.66	2.43	2.28	
TOTAL	8.29	7.89	7.50	7.69	7.56	7.37	7.60	
Exports - Dispatches								
European Union	2.67	2.59	2.61	2.55	2.59	2.59	2.63	
Third countries	1.43	1.39	1.74	1.69	1.64	1.55	1.82	
TOTAL	4.10	3.98	4.35	4.24	4.23	4.13	4.45	
<i>(Year-on-year change %)</i>								
Imports - Arrivals								
European Union	-3.9	-1.2	-13.2	-10.4	-14.3	-10.7	-0.3	
Third countries	-22.3	-11.7	-24.9	-5.9	3.4	3.1	5.6	
TOTAL	-10.6	-4.6	-16.8	-9.0	-8.8	-6.6	1.3	
Exports - Dispatches								
European Union	12.1	11.6	-3.4	-4.2	-2.9	-0.4	0.5	
Third countries	14.2	31.0	2.5	53.6	15.0	10.9	4.4	
TOTAL	12.9	17.7	-1.1	12.7	3.3	3.8	2.3	

Source: Trade and Services Statistics Division ELSTAT.

(1) Provisional data.

Πίνακας 25. ΕΛΛΑΣ: ΕΙΣΑΓΩΓΕΣ - ΑΦΙΞΕΙΣ, ΕΞΑΓΩΓΕΣ - ΑΠΟΣΤΟΛΕΣ,
ΚΑΤΑ ΧΩΡΑ ΠΡΟΕΛΕΥΣΗΣ / ΠΡΟΟΡΙΣΜΟΥ, ΧΩΡΙΣ ΠΕΤΡΕΛΑΙΟΕΙΔΗ, 2005 - 2012⁽¹⁾
Table 25. GREECE: IMPORTS - ARRIVALS, EXPORTS - DISPATCHES,
BY AREA OF ORIGIN / DESTINATION, EXCLUDING OIL PRODUCTS, 2005 - 2012⁽¹⁾

Σε δισεκατομμύρια €

In billion €

Χώρες ⁽²⁾	2005		2011 ⁽¹⁾		2012 ⁽¹⁾		Countries ⁽²⁾
	Αξία Value	Ποσοστό συνόλου Percent of total	Αξία Value	Ποσοστό συνόλου Percent of total	Αξία Value	Ποσοστό συνόλου Percent of total	
Εισαγωγές - αφίξεις							Imports - arrivals
Γερμανία	6.37	16.7	4.61	14.4	4.37	14.5	Germany
Ιταλία	5.64	14.8	3.82	11.9	3.46	11.4	Italy
Κίνα	1.70	4.5	2.49	7.8	2.28	7.5	China
Ολλανδία	2.58	6.8	2.38	7.4	2.14	7.1	Netherlands
Γαλλία	2.71	7.1	2.17	6.8	1.94	6.4	France
Νότια Κορέα	1.18	3.1	0.91	2.8	1.88	6.2	South Korea
Βέλγιο	1.63	4.3	1.53	4.8	1.24	4.1	Belgium
Ισπανία	1.77	4.6	1.34	4.2	1.19	3.9	Spain
Ηνωμένο Βασίλειο	1.76	4.6	1.23	3.8	1.09	3.6	United Kingdom
Λοιπές χώρες	12.87	33.7	11.64	36.2	10.62	35.2	Other countries
Εξαγωγές - αποστολές							Exports - dispatches
Γερμανία	1.88	14.0	1.75	10.8	1.72	10.1	Germany
Ιταλία	1.63	12.2	1.96	12.1	1.86	10.9	Italy
Κύπρος	0.08	0.6	1.05	6.5	0.99	5.8	Cyprus
Βουλγαρία	0.37	2.8	1.11	6.9	1.12	6.6	Bulgaria
Τουρκία	0.65	4.8	0.68	4.2	0.82	4.8	Turkey
Ηνωμένο Βασίλειο	0.05	0.4	0.79	4.9	0.82	4.8	United Kingdom
Γαλλία	0.20	1.5	0.63	3.9	0.62	3.6	France
Ρουμανία	0.52	3.9	0.60	3.7	0.56	3.3	Romania
ΗΠΑ	1.00	7.5	0.53	3.3	0.67	3.9	United States
Λοιπές χώρες	7.01	52.4	7.07	43.7	7.88	46.2	Other countries

Πηγή: Διεύθυνση Στατιστικών Τομέα Εμπορίου και Υπηρεσιών ΕΛΣΤΑΤ.
(1) Προσωρινά στοιχεία.
(2) Οι χώρες εμφανίζονται σε φθίνουσα σειρά με βάση τις εισαγωγές και τις εξαγωγές, αντίστοιχα, του έτους 2010.

Source: Trade and Services Statistics Division ELSTAT.
(1) Provisional data.
(2) The countries are ranked in descending order according to the imports and exports, respectively, of 2010.

Εισαγωγές - αφίξεις
Imports - arrivals

2005

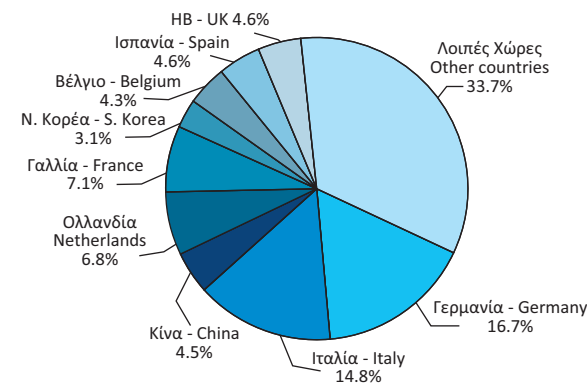

Εξαγωγές - αποστολές
Exports - dispatches

2005

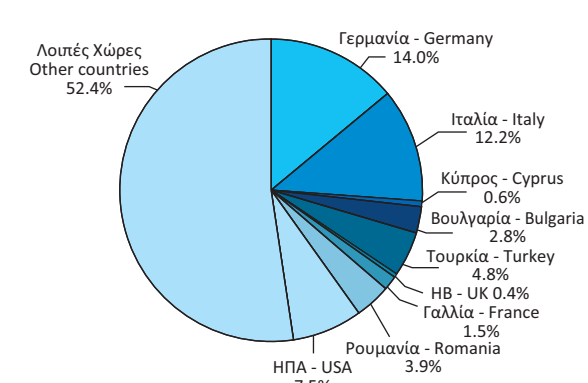

2011

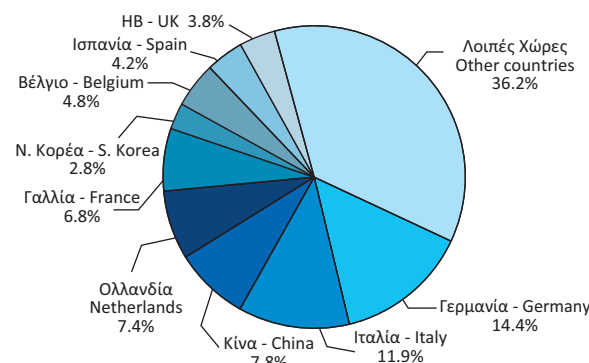

2011

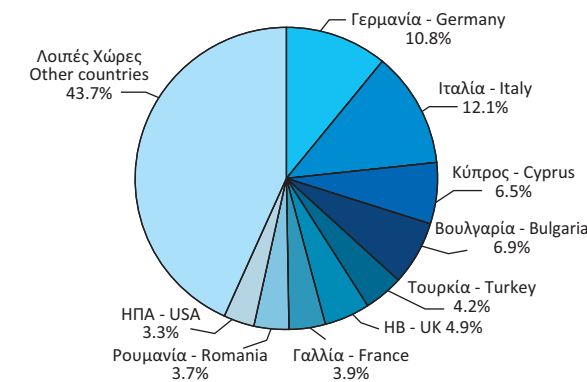

2012

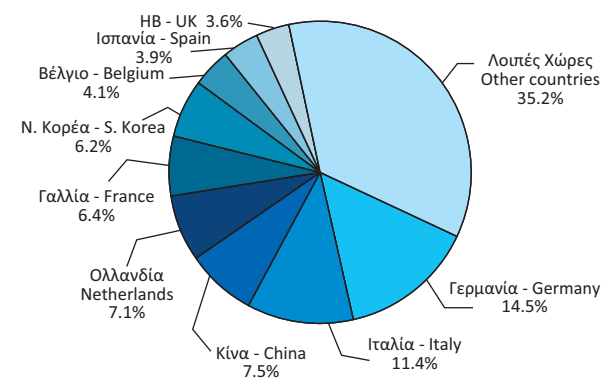

2012

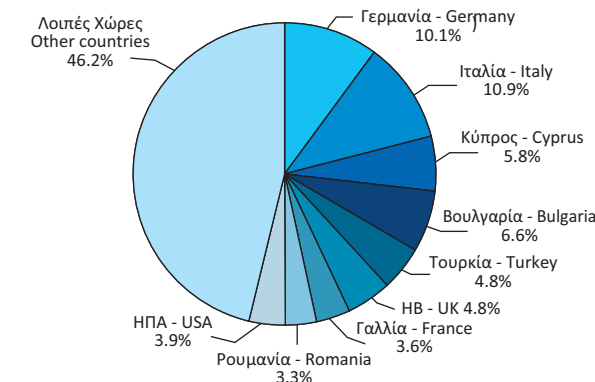

Πίνακας 26. ΕΛΛΑΣ: ΕΙΣΑΓΩΓΕΣ - ΑΦΙΞΕΙΣ, ΚΑΤΑ ΚΥΡΙΕΣ ΚΑΤΗΓΟΡΙΕΣ ΠΡΟΪΟΝΤΩΝ ΤΗΣ ΤΤΔΕ⁽¹⁾, ΧΩΡΙΣ ΠΕΤΡΕΛΑΙΟΕΙΔΗ, 2005 - 2012⁽²⁾

Σε δισεκατομμύρια €

	2005	2006	2007	2008
Σύνολο	38.21	42.63	48.74	49.38
Πρωτογενή αγαθά (0-4)	6.45	6.90	7.85	8.44
Τρόφιμα, ποτά, καπνός (0+1)	4.99	5.25	5.86	6.16
Πρώτες ύλες (2+4)	1.28	1.44	1.82	1.97
Προϊόντα ενέργειας (3)	0.18	0.21	0.17	0.30
Βιομηχανικά αγαθά (5-8)	31.67	35.56	40.44	40.83
Χημικά (5)	6.53	7.08	7.87	8.41
Μηχανές και εξοπλισμός μεταφορών (7)	13.38	14.84	17.07	16.65
Άλλα βιομηχανικά αγαθά (6+8)	11.76	13.64	15.50	15.77
Προϊόντα μη κατονομαζόμενα (9)	0.08	0.17	0.44	0.11
<i>(Ετήσια μεταβολή %)</i>				
Σύνολο	-2.5	11.6	14.3	1.3
Πρωτογενή αγαθά (0-4)	4.1	7.1	13.7	7.5
Τρόφιμα, ποτά, καπνός (0+1)	4.2	5.3	11.5	5.1
Πρώτες ύλες (2+4)	2.5	12.1	26.7	8.5
Προϊόντα ενέργειας (3)	9.9	19.8	-20.3	77.9
Βιομηχανικά αγαθά (5-8)	-3.6	12.3	13.7	1.0
Χημικά (5)	10.1	8.4	11.2	6.9
Μηχανές και εξοπλισμός μεταφορών (7)	-13.1	10.9	15.0	-2.5
Άλλα βιομηχανικά αγαθά (6+8)	2.0	16.0	13.6	1.8
Προϊόντα μη κατονομαζόμενα (9)	-15.2	108.6	162.7	-74.8

Πηγή: Διεύθυνση Στατιστικών Τομέα Εμπορίου και Υπηρεσιών ΕΛΣΤΑΤ.

(1) ΤΤΔΕ: Τυποποιημένη Ταξινόμηση (του) Διεθνούς Εμπορίου.

(2) Προσωρινά στοιχεία.

TABLE 26. GREECE: IMPORTS - ARRIVALS, BY MAIN PRODUCT CATEGORIES ACCORDING TO SITC⁽¹⁾, EXCLUDING OIL PRODUCTS, 2005 - 2012⁽²⁾

In billion €

	2009	2010	2011	2012
Σύνολο	41.66	36.68	32.13	30.21
Πρωτογενή αγαθά (0-4)	7.24	7.29	7.49	7.23
Τρόφιμα, ποτά, καπνός (0+1)	5.76	5.55	5.67	5.36
Πρώτες ύλες (2+4)	1.24	1.40	1.58	1.53
Προϊόντα ενέργειας (3)	0.23	0.34	0.24	0.34
Βιομηχανικά αγαθά (5-8)	34.39	29.36	24.62	22.97
Χημικά (5)	7.71	7.30	6.91	6.40
Μηχανές και εξοπλισμός μεταφορών (7)	14.89	11.46	8.25	8.28
Άλλα βιομηχανικά αγαθά (6+8)	11.78	10.60	9.46	8.29
Προϊόντα μη κατονομαζόμενα (9)	0.04	0.03	0.02	0.01
<i>(Year-on-year change %)</i>				
Σύνολο	-15.6	-12.0	-12.4	-6.0
Πρωτογενή αγαθά (0-4)	-14.3	0.7	2.8	-3.5
Τρόφιμα, ποτά, καπνός (0+1)	-6.5	-3.7	2.1	-5.4
Πρώτες ύλες (2+4)	-37.2	12.9	13.0	-3.0
Προϊόντα ενέργειας (3)	-22.5	45.2	-28.4	38.0
Βιομηχανικά αγαθά (5-8)	-15.8	-14.6	-16.2	-6.7
Χημικά (5)	-8.3	-5.3	-5.4	-7.4
Μηχανές και εξοπλισμός μεταφορών (7)	-10.5	-23.0	-28.1	0.3
Άλλα βιομηχανικά αγαθά (6+8)	-25.3	-10.1	-10.7	-12.3
Προϊόντα μη κατονομαζόμενα (9)	-64.5	-16.8	-40.5	-27.2

Source: Trade and Services Statistics Division ELSTAT.

(1) SITC: Standard International Trade Classification.

(2) Provisional data.

Εισαγωγές - αφίξεις, κατά κύριες κατηγορίες προϊόντων (σε δισ. €)
Imports - arrivals, by main product categories (in bil. €)

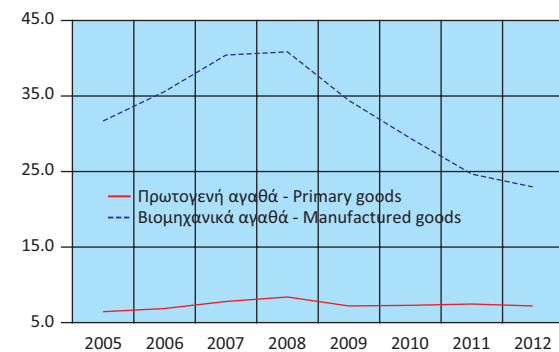

Εισαγωγές - αφίξεις πρωτογενών αγαθών (σε δισ. €)
Imports - arrivals of primary goods (in bil. €)

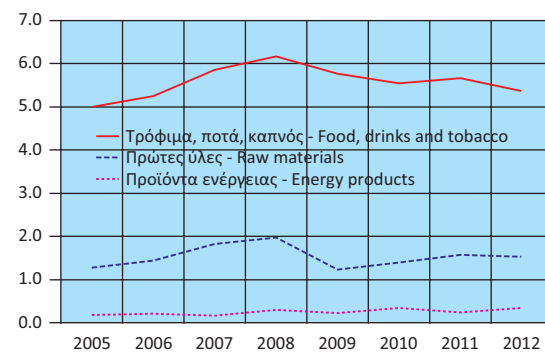

Εισαγωγές - αφίξεις βιομηχανικών αγαθών (σε δισ. €)
Imports - arrivals of manufactured goods (in bil. €)

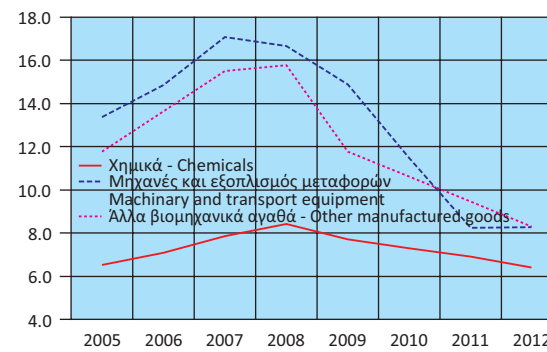

Εισαγωγές - αφίξεις, κατά κύριες κατηγορίες προϊόντων (ετήσια μεταβολή %)
Imports - arrivals, by main product categories (year-on-year change %)

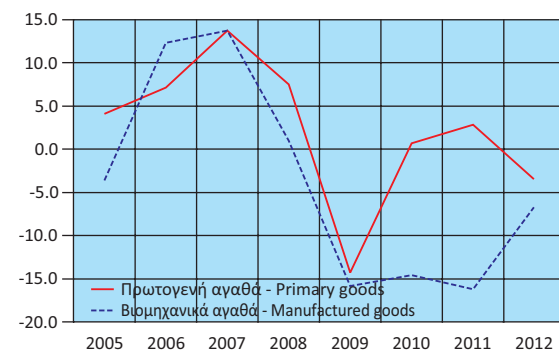

Εισαγωγές - αφίξεις πρωτογενών αγαθών (ετήσια μεταβολή %)
Imports - arrivals of primary goods (year-on-year change %)

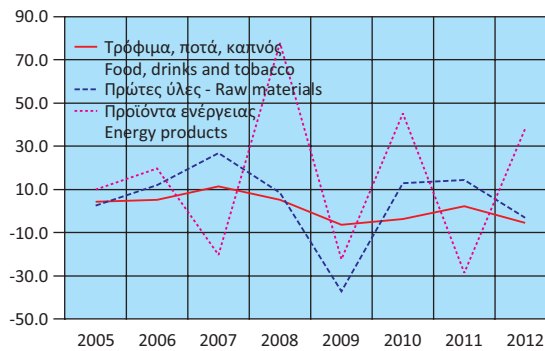

Εισαγωγές - αφίξεις βιομηχανικών αγαθών (ετήσια μεταβολή %)
Imports - arrivals of manufactured goods (year-on-year change %)

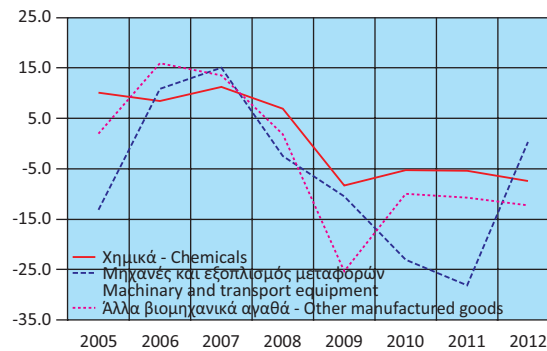

Πίνακας 27. ΕΛΛΑΣ: ΕΞΑΓΩΓΕΣ - ΑΠΟΣΤΟΛΕΣ, ΚΑΤΑ ΚΥΡΙΕΣ ΚΑΤΗΓΟΡΙΕΣ ΠΡΟΪΟΝΤΩΝ ΤΗΣ ΤΤΔΕ⁽¹⁾, ΧΩΡΙΣ ΠΕΤΡΕΛΑΙΟΕΙΔΗ, 2005 - 2012⁽²⁾

Σε δισεκατομμύρια €

	2005	2006	2007	2008
Σύνολο	13.38	14.85	15.78	15.94
Πρωτογενή αγαθά (0-4)	4.08	4.45	4.43	4.66
Τρόφιμα, ποτά, καπνός (0+1)	2.89	3.02	3.21	3.49
Πρώτες ύλες (2+4)	1.18	1.44	1.19	1.14
Προϊόντα ενέργειας (3)	0.01	0.02	0.03	0.02
Βιομηχανικά αγαθά (5-8)	8.94	9.94	10.71	10.79
Χημικά (5)	2.17	2.29	2.45	2.34
Μηχανές και εξοπλισμός μεταφορών (7)	1.82	2.16	2.26	2.48
Άλλα βιομηχανικά αγαθά (6+8)	4.95	5.49	6.00	5.98
Προϊόντα μη κατονομαζόμενα (9)	0.36	0.45	0.65	0.49
(Ετήσια μεταβολή %)				
Σύνολο	10.5	11.0	6.3	1.0
Πρωτογενή αγαθά (0-4)	19.4	9.2	-0.6	5.3
Τρόφιμα, ποτά, καπνός (0+1)	13.1	4.6	6.3	8.8
Πρώτες ύλες (2+4)	-5.5	21.6	-17.0	-3.9
Προϊόντα ενέργειας (3)	-51.0	68.8	15.5	-14.3
Βιομηχανικά αγαθά (5-8)	6.9	11.3	7.7	0.7
Χημικά (5)	22.2	5.9	6.9	-4.7
Μηχανές και εξοπλισμός μεταφορών (7)	8.8	18.4	4.7	9.8
Άλλα βιομηχανικά αγαθά (6+8)	0.7	10.9	9.3	-0.5
Προϊόντα μη κατονομαζόμενα (9)	12.3	24.4	42.9	-23.9

Πηγή: Διεύθυνση Στατιστικών Τομέα Εμπορίου και Υπηρεσιών ΕΛΣΤΑΤ.

(1) ΤΤΔΕ: Τυποποιημένη Ταξινόμηση (του) Διεθνούς Εμπορίου.

(2) Προσωρινά στοιχεία.

Table 27. GREECE: EXPORTS - DISPATCHES, BY MAIN PRODUCT CATEGORIES ACCORDING TO SITC⁽¹⁾, EXCLUDING OIL PRODUCTS, 2005 - 2012⁽²⁾

In billion €

	2009	2010	2011	2012
Σύνολο	13.39	14.65	16.18	17.05
Primary goods (0-4)	4.55	4.97	5.16	6.23
Food, drinks and tobacco (0+1)	3.43	3.66	3.81	4.17
Raw materials (2+4)	1.04	1.24	1.22	1.80
Energy products (3)	0.08	0.08	0.14	0.25
Manufactured goods (5-8)	8.56	9.21	10.35	10.23
Chemicals (5)	2.11	2.37	2.42	2.43
Machinery and transport equipment (7)	1.97	1.96	2.18	2.31
Other manufactured goods (6+8)	4.48	4.88	5.75	5.48
Products not elsewhere classified (9)	0.28	0.47	0.67	0.59
(Year-on-year change %)				
Σύνολο	-16.0	9.5	10.4	5.4
Primary goods (0-4)	-2.4	9.4	3.8	20.6
Food, drinks and tobacco (0+1)	-1.7	6.5	4.1	9.5
Raw materials (2+4)	-9.5	19.6	-1.6	48.1
Energy products (3)	253.9	0.8	74.3	87.1
Manufactured goods (5-8)	-20.7	7.6	12.4	-1.1
Chemicals (5)	-9.6	12.0	2.1	0.6
Machinery and transport equipment (7)	-20.5	-0.5	11.0	6.3
Other manufactured goods (6+8)	-25.1	9.1	17.9	-4.7
Products not elsewhere classified (9)	-42.8	68.5	42.5	-11.9

Source: Trade and Services Statistics Division ELSTAT.

(1) SITC: Standard International Trade Classification.

(2) Provisional data.

Εξαγωγές - αποστολές, κατά κύριες κατηγορίες προϊόντων (σε δις. €)
Exports - dispatches, by main product categories (in bil. €)

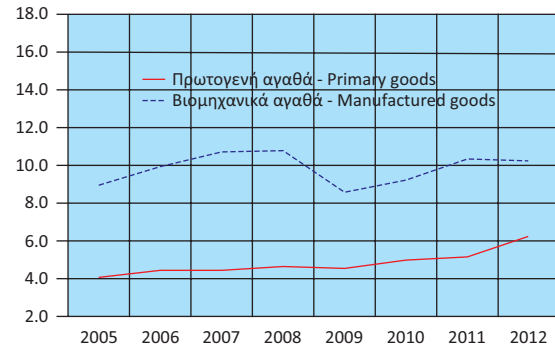

Εξαγωγές - αποστολές πρωτογενών αγαθών (σε δις. €)
Exports - dispatches of primary goods (in bil. €)

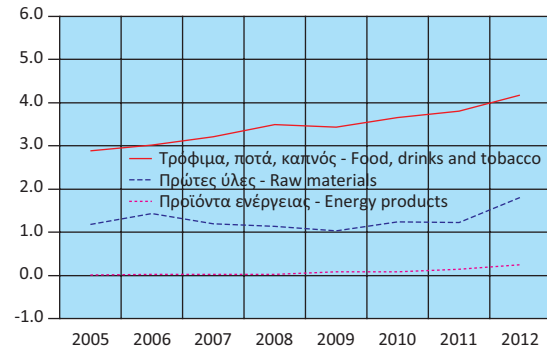

Εξαγωγές - αποστολές βιομηχανικών αγαθών (σε δις. €)
Exports - dispatches of manufactured goods (in bil. €)

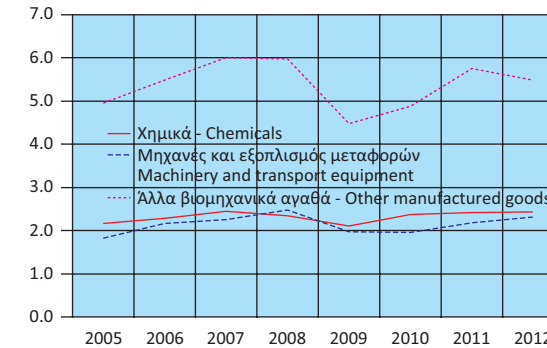

Εξαγωγές - αποστολές, κατά κύριες κατηγορίες προϊόντων (ετήσια μεταβολή %)
Exports - dispatches, by main product categories (year-on-year change %)

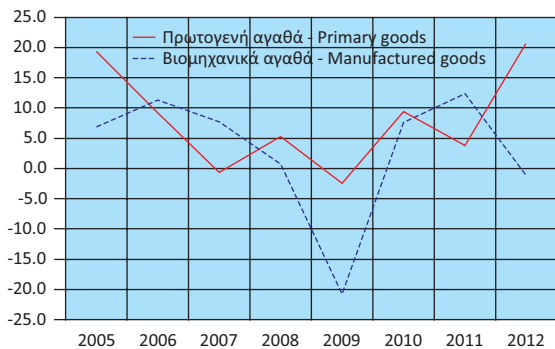

Εξαγωγές - αποστολές πρωτογενών αγαθών (ετήσια μεταβολή %)
Exports - dispatches of primary goods (year-on-year change %)

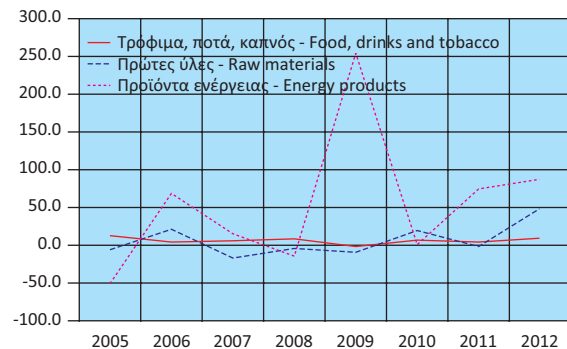

Εξαγωγές - αποστολές βιομηχανικών αγαθών (ετήσια μεταβολή %)
Exports - dispatches of manufactured goods (year-on-year change %)

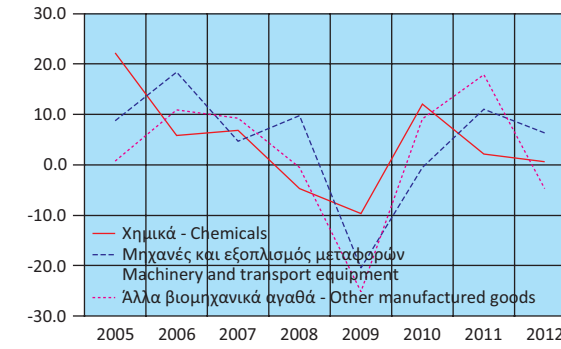

Πίνακας 28. ΕΛΛΑΣ: ΣΥΓΚΕΝΤΡΩΤΙΚΗ ΛΟΓΙΣΤΙΚΗ ΚΑΤΑΣΤΑΣΗ ΤΩΝ ΝΟΜΙΣΜΑΤΙΚΩΝ ΧΡΗΜΑΤΟΠΙΣΤΩΤΙΚΩΝ ΙΔΡΥΜΑΤΩΝ (NXI), 2007 - 2013

Σε δισεκατομμύρια €

	Δεκ./Dec. 2007	Δεκ./Dec. 2008	Δεκ./Dec. 2009	Δεκ./Dec. 2010	Δεκ./Dec. 2011	Δεκ./Dec. 2012	Ιούλιος/June 2012
Σύνολο Ενεργητικού	434.8	536.3	579.9	654.3	646.1	602.5	611.6
Μετρητά (Πιστωτικών Ιδρυμάτων)	2.7	2.7	2.5	2.1	2.4	2.5	2.4
Απαιτήσεις έναντι της Τράπεζα της Ελλάδος	7.2	7.9	8.2	10.6	5.1	3.1	3.5
Απαιτήσεις έναντι λοιπών NXI	76.8	130.3	163.2	187.9	198.8	170.7	186.0
Απαιτήσεις (Δάνεια) έναντι μη NXI	213.9	235.0	222.8	289.0	275.9	250.1	260.8
Εσωτερικό	205.7	222.4	209.8	282.5	269.5	244.8	254.6
Γενική Κυβέρνηση	22.0	22.0	20.3	26.3	22.3	17.4	15.8
Λοιποί τομείς ⁽¹⁾	183.7	200.4	189.5	256.2	247.2	227.5	238.8
Λοιπές χώρες	8.2	12.6	13.0	6.5	6.4	5.2	6.2
Τίτλοι πλην μετοχών και παραγώγων ⁽²⁾	83.8	96.1	116.7	99.3	93.0	100.4	86.1
Λοιπά στοιχεία ενεργητικού	45.2	59.1	61.1	60.3	65.9	70.6	67.8
Πάγια στοιχεία	5.2	5.2	5.4	5.0	5.0	5.0	4.9
Σύνολο Παθητικού	434.8	536.3	579.9	654.3	646.1	602.5	611.6
Υποχρεώσεις έναντι της Τράπεζα της Ελλάδος	8.8	40.6	49.7	97.8	128.9	121.2	135.8
Υποχρεώσεις έναντι λοιπών NXI	87.2	121.1	148.7	164.0	154.4	133.2	146.7
Καταθέσεις και ρέπος των μη NXI	249.9	282.0	280.8	282.5	237.5	225.2	211.2
Εσωτερικό	206.1	237.4	246.7	225.1	187.7	179.1	163.5
Λοιπές χώρες	43.8	44.5	34.1	57.4	49.8	46.1	47.7
Κεφάλαια και αποθεματικά	29.7	29.0	40.5	45.8	54.8	56.0	42.6
Τραπεζογραμμάτια και κέρματα σε κυκλοφορία	16.9	19.0	21.6	22.5	23.7	24.3	23.8
Λοιπά στοιχεία παθητικού	42.2	44.7	38.5	41.7	46.8	42.6	51.5
Νόμισμα και Πίστη							
M3	219.9	251.4	261.1	232.9	199.2	188.4	176.3
Χρηματοδότηση του εγχώριου ιδιωτικού τομέα ⁽³⁾⁽⁴⁾⁽⁵⁾	215.4	249.7	249.7	257.8	248.5	227.7	240.1
Χρηματοδότηση της Γενικής Κυβέρνησης ⁽²⁾⁽³⁾⁽⁶⁾	48.6	48.2	63.0	78.2	74.3	41.3	40.1
	<i>(Ετήσια μεταβολή %)</i>						
M3 ⁽⁷⁾	13.8	12.4	4.1	-11.1	-14.6	-5.3	-17.9
Εγχώριες καταθέσεις ⁽¹⁾⁽⁸⁾	14.4	13.5	4.8	-9.8	-18.1	-5.0	-20.5
Χρηματοδότηση του εγχώριου ιδιωτικού τομέα ⁽⁴⁾⁽⁵⁾⁽⁹⁾	21.5	15.9	4.1	0.0	-3.1	-4.0	-4.3
Χρηματοδότηση της Γενικής Κυβέρνησης ⁽²⁾⁽⁶⁾⁽⁹⁾	-8.8	1.3	19.4	28.3	2.0	-7.9	-3.1

Πηγή: Τράπεζα της Ελλάδος.

- (1) Από τον Ιούνιο 2010, τα πιστωτικά ιδρύματα που ακολουθούν τα διεθνή λογιστικά πρότυπα αναγνωρίζουν τις τιτλοποιημένες απαιτήσεις τους στο ενεργητικό τους. Τα ποσά των απαιτήσεων αυτών δεν αφαιρούνται πλέον από το ενεργητικό της Λογιστικής Κατάστασης. Στο παθητικό εμφανίζονται αντίστοιχες υποχρεώσεις από τιτλοποιήσεις στην κατηγορία «καταθέσεις από μη NXI λοιπών χωρών».
- (2) Τον Αύγουστο του 2011, τα εγχώρια πιστωτικά ιδρύματα κατέγραψαν απομείωση της αξίας των ομολόγων του Ελληνικού Δημοσίου που διακρατούν κατά 4 δισ. ευρώ, λόγω της συμμετοχής τους στο πρόγραμμα ανταλλαγής ομολόγων που συμφωνήθηκε στη Διάσκεψη Κορυφής της ΕΕ της 21ης Ιουλίου 2011. Τον Ιανουάριο του 2012 κατέγραψαν επιπλέον απομείωση ύψους 5.8 δισ. ευρώ, το Μάρτιο του 2012 απομείωση ύψους 15.2 δισ. ευρώ και τον Απρίλιο 2012 απομείωση ύψους 4,1 δισ. ευρώ.
- (3) Ανάλυση Χρηματοδότησης κατοίκων εσωτερικού πλην NXI από τα εγχώρια NXI. Περιλαμβάνονται και τα τιτλοποιημένα δάνεια και εταιρικά ομόλογα που έχουν αφαιρεθεί από τη Λογιστική Κατάσταση.
- (4) Από τον Ιούνιο 2010, τα δάνεια προς τους ελεύθερους επαγγελματίες, τους αγρότες και τις ατομικές επιχειρήσεις δεν περιλαμβάνονται στα δάνεια προς τις επιχειρήσεις, αλλά ως ξεχωριστή υποκατηγορία δανείων. Επιπλέον, στα δάνεια προς τα ιδιωτικά μη κερδοσκοπικά ιδρύματα περιλαμβάνονται και τα δάνεια προς εκκλησιαστικά ιδρύματα.
- (5) Από τον Ιούνιο 2010, τα μη διαπραγματευόμενα εταιρικά ομόλογα δεν περιλαμβάνονται στο χαρτοφυλάκιο των ομολόγων αλλά στα δάνεια.
- (6) Τα στοιχεία έχουν αναθεωρηθεί και τα δάνεια προς τις δημόσιες επιχειρήσεις που αναταξινομήθηκαν (σύμφωνα με απόφαση της ΕΛΣΤΑΤ το Νοέμβριο 2010) από τον ιδιωτικό στο δημόσιο τομέα περιλαμβάνονται στη χρηματοδότηση της γενικής κυβέρνησης από το Δεκέμβριο 2009.
- (7) Οι ρυθμοί μεταβολής υπολογίζονται από τη μεταβολή των υπολοίπων διορθωμένη για αναπροσαρμογές αξίας, διακυμάνσεις συναλλαγματικών ισοτιμιών, επανακατηγοριοποιήσεις και οποιεσδήποτε άλλες μεταβολές που δεν οφείλονται σε συναλλαγές.
- (8) Οι ρυθμοί μεταβολής προκύπτουν από τις μεταβολές των υπολοίπων διορθωμένες για τις συναλλαγματικές διαφορές και τις αναταξινομήσεις, δηλαδή από το άθροισμα των 12 μηνιαίων ρών μέχρι το μήνα αναφοράς.
- (9) Οι ρυθμοί μεταβολής προκύπτουν από τις μεταβολές των υπολοίπων διορθωμένες για τις διαγραφές δανείων, απομειώσεις αξίας χρεογράφων, συναλλαγματικές διαφορές και αναταξινομήσεις.

Table 28. GREECE: AGGREGATED BALANCE SHEET OF MONETARY FINANCIAL INSTITUTIONS (MFIs), 2007 - 2013

In billion €

	Ιούλιος/July 2012	Αύγ./Aug 2012	Σεπτ./Sept. 2012	Οκτ./Oct. 2012	Νοεμ./Nov. 2012	Δεκ./Dec. 2012	Ιαν. /Jan 2013	
607.7	608.8	606.9	605.7	605.6	602.5	582.3	Total Assets	
2.2	2.2	2.2	2.1	2.0	2.5	2.2	Cash (held by credit institutions)	
4.1	2.8	3.4	2.9	3.5	3.1	4.0	Claims on Bank of Greece	
179.9	180.8	179.3	176.6	176.9	170.7	152.5	Claims on the other MFIs	
255.0	253.8	252.7	252.4	251.4	250.1	246.8	Claims (Loans) on non-MFIs	
248.8	248.1	247.0	246.8	245.9	244.8	241.7	Domestic	
15.7	15.7	15.5	16.5	16.4	17.4	16.4	General government	
233.0	232.4	231.5	230.4	229.5	227.5	225.3	Other sector ⁽¹⁾	
6.2	5.7	5.6	5.6	5.5	5.2	5.0	Other countries	
92.1	95.0	94.4	95.9	94.7	100.4	101.4	Securities other than shares and derivatives ⁽²⁾	
69.4	69.3	70.1	71.0	72.0	70.6	70.3	Other assets	
4.9	4.9	4.9	4.9	5.0	5.0	5.0	Fixed assets	
607.7	608.8	606.9	605.7	605.6	602.5	582.3	Total Liabilities	
130.4	131.8	131.0	129.3	128.9	121.2	107.6	Liabilities to Bank of Greece	
143.9	144.1	143.9	144.7	145.0	133.2	123.3	Liabilities to other MFIs	
213.9	214.1	214.8	215.0	214.3	225.2	226.7	Deposits and repos of non-MFIs	
166.0	165.9	167.5	168.0	167.9	179.1	181.7	Domestic	
47.9	48.2	47.3	47.0	46.4	46.1	45.0	Other countries	
47.6	49.0	50.1	51.4	51.6	56.0	53.1	Capital and reserves	
24.0	23.9	23.8	23.8	23.7	24.3	23.6	Banknotes and coins in circulation	
47.8	45.8	43.4	41.5	42.0	42.6	47.9	Other liabilities	
							Money and credit	
179.9	179.2	180.6	181.5	181.8	188.4	187.7	M3	
234.3	233.0	231.8	230.7	229.8	227.7	225.5	Credit to the private sector ⁽³⁾⁽⁴⁾⁽⁵⁾	
39.5	42.8	42.8	43.8	44.2	41.3	38.7	Credit to General Government sector ⁽²⁾⁽³⁾⁽⁶⁾	
	<i>(Annual change %)</i>							
-15.7	-16.5	-13.3	-10.0	-8.4	-5.3	-3.1	M3 ⁽⁷⁾	
-21.8	-19.4	-15.0	-11.2	-9.6	-5.0	-0.6	Domestic deposits ⁽¹⁾⁽⁸⁾	
-4.9	-4.8	-4.5	-4.8	-4.6	-4.0	-4.0	Credit to the private sector ⁽⁴⁾⁽⁵⁾⁽⁹⁾	
-3.3	1.0	0.0	1.3	-0.2	-7.9	-10.9	Credit to General Government sector ⁽²⁾⁽⁶⁾⁽⁹⁾	

Source: Bank of Greece.

- (1) From June 2010 onwards, securitized assets are no longer derecognised from the Balance Sheet of the Banks that have adopted the International Accounting Standards. These securitized assets are no longer subtracted from the Assets of the Balance Sheet. Correspondingly, on the Liabilities side, securitization obligations are included in the category "deposits from the non-euro area non-MFIs".
- (2) In August 2011, domestic credit institutions registered a reduction of EUR 4 bil. in the value of their portfolio of Greek Government bonds, because of their participation in the bonds exchange programme agreed by the EU Summit on 21 July 2011. Furthermore, in January 2012, domestic credit institutions registered another EUR 5.8 bil. Reduction, in March 2012 a reduction of EUR 15.2 bil. and in April 2012 a reduction of EUR 4,1 bil.
- (3) Credit to domestic non-MFI residents by domestic MFIs, including securitized loans and corporate bonds.
- (4) From June 2010 onwards, loans to sole proprietors are not included in loans to corporations but they are registered in a separate sub-category of loans. Moreover, loans to religious institutions are included in loans to private non-profit institutions.
- (5) From June 2010, non-tradable corporate bonds are included in loans rather than in debt securities.
- (6) The data have been revised, thus from December 2009 loans to public corporations which have been reclassified from the private to the public sector (in compliance with a Decision issued by ELSTAT in November 2010) are included in "loans to General Government".
- (7) Growth rates are calculated on the basis of the change in outstanding amounts adjusted for revaluations, exchange rate valuation differences, reclassifications and other changes which do not arise from transactions.
- (8) Growth rates are calculated on the basis of the changes in outstanding amounts adjusted for exchange rate valuation differences and reclassifications, i.e., on the sums of the flows during the 12 months until the reference month.
- (9) Growth rates are calculated on the basis of the changes in outstanding amounts adjusted for loans write-offs, reductions in the value of securities, exchange rate valuation differences and reclassifications.

Πίνακας 29. ΕΠΙΛΕΓΜΕΝΟΙ ΟΙΚΟΝΟΜΙΚΟΙ ΔΕΙΚΤΕΣ ΧΩΡΩΝ ΕΥΡΩΖΩΝΗΣ

Ετήσιες μεταβολές (%), εκτός άλλης αναφοράς

Χώρες	ΑΕΠ σε σταθερές τιμές Real GDP growth rate		Ισοζύγιο Γενικής Κυβέρνησης ⁽¹⁾ General Government overall Balance ⁽¹⁾	Συνολικές δαπάνες Γενικής Κυβέρνησης ⁽²⁾ General Government total Expenditures ⁽²⁾		Συνολικά έσοδα Γενικής Κυβέρνησης ⁽²⁾ General Government total Revenue ⁽²⁾	
	Πρόσφατο τρίμηνο Latest quarter	Έτος Year	Έτος Year	Πρόσφατο τρίμηνο Latest quarter	Έτος Year	Πρόσφατο τρίμηνο Latest quarter	Έτος Year
Αυστρία	0.5 2012Q4	0.8 2012	-2.5 2011	0.1 2012Q3	0.9 2011	0.6 2012Q3	4.9 2011
Βέλγιο	-0.4 2012Q4	-0.2 2012	-3.7 2011	2.6 2012Q3	5.4 2011	3.5 2012Q3	5.5 2011
Γαλλία	-0.3 2012Q4	0.0 2012	-5.2 2011	2.0 2011Q4	2.1 2011	6.0 2011Q4	5.9 2011
Γερμανία	0.4 2012Q4	0.7 2012	-0.8 2011	1.4 2011Q4	-1.4 2011	3.8 2011Q4	6.2 2011
Ελλάς	⁽²⁾ -5.7 2012Q4	-6.4 2012	-9.4 2011	7.6 2012Q3	-5.5 2011	-1.6 2012Q3	-2.3 2011
Εσθονία	⁽²⁾ 3.7 2012Q4	3.2 2012	1.1 2011	16.0 2012Q3	4.8 2011	10.5 2012Q3	7.5 2011
Ιρλανδία	0.8 2012Q3	1.4 2011	-13.4 2011	-27.8 2012Q3	-26.0 2011	-2.2 2012Q3	0.5 2011
Ισπανία	-1.9 2012Q4	-1.4 2012	-9.4 2011	1.4 2012Q3	-1.1 2011	-0.5 2012Q3	-1.1 2011
Ιταλία	-2.8 2012Q4	-2.4 2012	-3.9 2011	1.5 2012Q3	0.8 2011	3.4 2012Q3	1.9 2011
Κύπρος	-3.3 2012Q4	-2.4 2012	-6.3 2011	2.5 2012Q3	3.2 2011	-3.6 2012Q3	0.6 2011
Λουξεμβούργο	-0.1 2012Q3	1.7 2011	-0.3 2011	9.0 2012Q3	4.6 2011	8.1 2012Q3	5.8 2011
Μάλτα	⁽²⁾ 1.1 2012Q4	0.8 2012	-2.7 2011	9.0 2012Q3	3.8 2011	5.0 2012Q3	6.1 2011
Ολλανδία	-0.9 2012Q4	-0.9 2012	-4.5 2011	0.4 2012Q3	-0.4 2011	-1.9 2012Q3	0.6 2011
Πορτογαλία	-3.8 2012Q4	-3.2 2012	-4.4 2011	-6.0 2012Q3	-4.7 2011	-5.2 2012Q3	7.5 2011
Σλοβακία	1.2 2012Q4	2.0 2012	-4.9 2011	2.7 2012Q3	0.2 2011	0.2 2012Q3	7.9 2011
Σλοβενία	-2.8 2012Q4	-2.3 2012	-6.4 2011	-1.9 2012Q3	2.5 2011	-1.2 2012Q3	1.2 2011
Φινλανδία	-1.4 2012Q4	-0.2 2012	-0.6 2011	6.5 2012Q3	4.1 2011	1.2 2012Q3	7.7 2011

Πίνακας 29. ΕΠΙΛΕΓΜΕΝΟΙ ΟΙΚΟΝΟΜΙΚΟΙ ΔΕΙΚΤΕΣ ΧΩΡΩΝ ΕΥΡΩΖΩΝΗΣ (συνέχεια)

Ετήσιες μεταβολές (%), εκτός άλλης αναφοράς

Χώρες	Δείκτης Βιομηχανικής Παραγωγής(όγκος) ⁽²⁾⁽³⁾⁽⁴⁾ Industrial production index (volume) ⁽²⁾⁽³⁾⁽⁴⁾		Όγκος Λιανικών Πωλήσεων ⁽²⁾⁽³⁾ Retail trade volume ⁽²⁾⁽³⁾		Εναρμονισμένος Δείκτης Τιμών Καταναλωτή HICP	
	Πρόσφατος μήνας Latest month	Έτος Year	Πρόσφατος μήνας Latest month	Έτος Year	Πρόσφατος μήνας Latest month	Έτος Year
Αυστρία	5.0 2012M12	1.8 2012	-0.6 2012M12	-0.3 2012	2.6 2013M02	2.6 2012
Βέλγιο	-0.8 2012M12	-3.0 2012	-0.6 2012M12	1.3 2012	1.3 2013M02	2.6 2012
Γαλλία	-2.9 2013M01	-2.8 2012	2.0 2012M12	1.3 2012	1.2 2013M02	2.2 2012
Γερμανία	-1.3 2013M01	-0.4 2012	-3.7 2012M12	-0.3 2012	1.8 2013M02	2.1 2012
Ελλάς	-5.0 2013M01	-3.5 2012	-8.5 2012M12	-12.2 2012	0.1 2013M02	1.0 2012
Εσθονία	5.5 2013M01	0.2 2012	4.0 2012M12	5.6 2012	4.0 2013M02	4.2 2012
Ιρλανδία	-3.5 2013M01	-1.7 2012	1.2 2012M12	0.3 2012	1.2 2013M02	1.9 2012
Ισπανία	-5.0 2013M01	-6.0 2012	-9.7 2012M11	-6.2 2011	2.9 2013M02	2.4 2012
Ιταλία	-3.6 2013M01	-6.5 2012	-3.1 2012M11	-1.8 2011	2.0 2013M02	3.3 2012
Κύπρος	-12.2 2012M12	-9.1 2012	-4.8 2012M12	-3.6 2012	1.8 2013M02	3.1 2012
Λουξεμβούργο	-0.5 2013M01	-5.3 2012	-3.8 2012M12	8.0 2012	2.4 2013M02	2.9 2012
Μάλτα	9.6 2013M01	3.3 2012	-0.2 2012M12	-1.1 2012	1.8 2013M02	3.2 2012
Ολλανδία	3.1 2013M01	-0.4 2012	-3.2 2012M12	-3.1 2012	3.2 2013M02	2.8 2012
Πορτογαλία	-1.6 2013M01	-4.9 2012	-8.2 2012M12	-6.7 2012	0.2 2013M02	2.8 2012
Σλοβακία	3.3 2013M01	8.1 2012	-4.0 2012M12	-1.0 2012	2.2 2013M02	3.7 2012
Σλοβενία	-1.2 2012M12	0.4 2012	-4.7 2012M12	-2.3 2012	2.9 2013M02	2.8 2012
Φινλανδία	-5.4 2013M01	-1.7 2012	1.3 2012M12	1.0 2012	2.5 2013M02	3.2 2012

Πηγή: ELSTAT, Eurostat, EKT, ΟΟΣΑ, επίσημες ιστοσελίδες χωρών.

(1) % του ΑΕΠ.

(2) Μη εποχικά διορθωμένα στοιχεία.

(3) Διορθωμένα στοιχεία με βάση τον τυπικό μήνα.

(4) Δεν περιλαμβάνεται ο τομέας παροχής νερού.

(5) Χωρίς πετρελαιοειδή.

TABLE 29. SELECTED ECONOMIC INDICATORS OF THE EUROZONE COUNTRIES

Annual changes (%), unless otherwise indicated

Χώρες	Χρέος Γενικής Κυβέρνησης ⁽¹⁾⁽²⁾ General Government gross debt ⁽¹⁾⁽²⁾		Ισοζύγιο τρεχουσών συναλλαγών ⁽¹⁾ Current account balance ⁽¹⁾	Εισαγωγές αγαθών Imports of goods		Εξαγωγές αγαθών Exports of goods	
	Πρόσφατο τρίμηνο Latest quarter	Έτος Year	Έτος Year	Πρόσφατο τρίμηνο Latest quarter	Έτος Year	Πρόσφατο τρίμηνο Latest quarter	Έτος Year
73,7 2012Q3	72,4 2011	0.6 2011	-0.6 2012Q3	14.6 2011	1.8 2012Q3	10.8 2011	Austria
101,6 2012Q3	97,8 2011	-1.4 2011	-1.3 2012Q3	13.6 2011	0.7 2012Q3	11.2 2011	Belgium
89,9 2012Q3	86,0 2011	-2.0 2011	1.3 2012Q3	12.2 2011	4.5 2012Q3	8.5 2011	France
81,7 2012Q3	80,5 2011	5.7 2011	-0.3 2012Q3	13.3 2011	3.6 2012Q3	11.5 2011	Germany
152,6 2012Q3	170,6 2011	-9.9 2011	-6.5 2012Q3	⁽⁵⁾ -12.4 2011	3.8 2012Q3	10.4 2011	Greece
9,6 2012Q3	6,1 2011	2.1 2011	10.4 2012Q3	36.7 2011	7.8 2012Q3	37.4 2011	Estonia
117,0 2012Q3	106,4 2011	1.1 2011	7.8 2012Q3	5.2 2011	7.8 2012Q3	2.8 2011	Ireland
77,4 2012Q3	69,3 2011	-3.5 2011	-3.6 2012Q3	9.7 2011	5.8 2012Q3	14.8 2011	Spain
127,3 2012Q3	120,7 2011	-3.1 2011	-6.3 2012Q3	9.3 2011	2.0 2012Q3	11.4 2011	Italy
84,0 2012Q3	71,1 2011	-4.7 2011	-6.7 2012Q3	-3.6 2011	8.3 2012Q3	23.5 2011	Cyprus
20,9 2012Q3	18,3 2011	7.1 2011	-8.6 2012Q3	11.3 2011	-15.6 2012Q3	5.4 2011	Luxembourg
73,1 2012Q3	70,9 2011	-0.3 2011	46.5 2012Q3	18.4 2011	0.9 2012Q3	16.5 2011	Malta
69,5 2012Q3	65,5 2011	9.7 2011	4.6 2012Q3	10.5 2011	3.4 2012Q3	10.6 2011	Netherlands
120,3 2012Q3	108,1 2011	-6.5 2011	-4.9 2012Q3	1.0 2011	4.3 2012Q3	15.0 2011	Portugal
51,2 2012Q3	43,3 2011	0.1 2011	9.1 2012Q3	16.9 2011	12.8 2012Q3	17.6 2011	Slovakia
48,2 2012Q3	46,9 2011	0.0 2011	-5.0 2012Q3	12.4 2011	-1.1 2012Q3	13.4 2011	Slovenia
51,1 2012Q3	49,0 2011	-1.6 2011	-2.6 2012Q3	16.6 2011	0.4 2012Q3	8.4 2011	Finland

TABLE 29. SELECTED ECONOMIC INDICATORS OF THE EUROZONE COUNTRIES (continued)

Annual changes (%), unless otherwise indicated

Χώρες	Ποσοστό ανεργίας Unemployment rate		Καταθέσεις Deposit liabilities		Δάνεια στον ιδιωτικό τομέα Loans to private sector	
	Πρόσφατο τρίμηνο Latest quarter	Έτος Year	Πρόσφατο τρίμηνο Latest quarter	Έτος Year	Πρόσφατο τρίμηνο Latest quarter	Έτος Year
4.3 2012Q3	4.2 2011	1.6 2012Q4	1.6 2012	0.8 2012Q4	0.8 2012	Austria
8.3 2012Q4	7.2 2011	2.8 2012Q4	2.8 2012	-1.3 2012Q4	-1.3 2012	Belgium
10.5 2012Q4	9.3 2011	3.7 2012Q4	3.7 2012	1.9 2012Q4	1.9 2012	France
5.4 2012Q3	5.9 2011	1.5 2012Q4	1.5 2012	1.1 2012Q4	1.1 2012	Germany
26.1 2012Q4	17.7 2011	-6.7 2012Q4	-6.7 2012	-7.4 2012Q4	-7.4 2012	Greece
9.3 2012Q4	12.5 2011	9.3 2012Q4	9.3 2012	-0.4 2012Q4	-0.4 2012	Estonia
13.8 2012Q4	14.4 2011	0.6 2012Q4	0.6 2012	-2.6 2012Q4	-2.6 2012	Ireland
26.0 2012Q4	21.7 2011	-8.1 2012Q4	-8.1 2012	-7.4 2012Q4	-7.4 2012	Spain
9.8 2012Q3	8.4 2011	8.0 2012Q4	8.0 2012	1.4 2012Q4	1.4 2012	Italy
12.1 2012Q3	7.8 2011	-1.0 2012Q4	-1.0 2012	4.2 2012Q4	4.2 2012	Cyprus
5.7 2012Q3	4.9 2011	-0.2 2012Q4	-0.2 2012	-8.1 2012Q4	-8.1 2012	Luxembourg
6.6 2012Q3	6.5 2011	9.8 2012Q4	9.8 2012	3.5 2012Q4	3.5 2012	Malta
5.1 2012Q3	4.4 2011	4.2 2012Q4	4.2 2012	4.1 2012Q4	4.1 2012	Netherlands
17.2 2012Q4	12.9 2011	-9.4 2012Q4	-9.4 2012	-6.2 2012Q4	-6.2 2012	Portugal
13.7 2012Q3	13.5 2011	6.4 2012Q4	6.4 2012	3.8 2012Q4	3.8 2012	Slovakia
9.5 2012Q4	8.2 2011	-2.1 2012Q4	-2.1 2012	-4.0 2012Q4	-4.0 2012	Slovenia
7.1 2012Q3	7.8 2011	8.7 2012Q4	8.7 2012	7.1 2012Q4	7.1 2012	Finland

Source: ELSTAT, Eurostat, ECB, OECD, national official, websites.

(1) % of GDP.

(2) Non-seasonally adjusted data.

(3) Data adjusted on the basis of a typical month.

(4) Excluding the water supply sector.

(5) Excluding oil products.

Πίνακας 30. ΕΠΙΛΕΓΜΕΝΟΙ ΟΙΚΟΝΟΜΙΚΟΙ ΔΕΙΚΤΕΣ ΤΩΝ ΚΥΡΙΟΤΕΡΩΝ ΧΩΡΩΝ - ΕΙΣΑΓΩΓΩΝ ΕΛΛΗΝΙΚΩΝ ΠΡΟΪΟΝΤΩΝ

Ετήσιες μεταβολές (%), εκτός άλλης αναφοράς

Χώρες ⁽¹⁾	ΑΕΠ σε σταθερές τιμές Real GDP growth rate		Ισοζύγιο Γενικής Κυβέρνησης ⁽²⁾ General Government overall Balance ⁽²⁾	Συνολικές δαπάνες Γενικής Κυβέρνησης ⁽³⁾ General Government total Expenditures ⁽³⁾		Συνολικά έσοδα Γενικής Κυβέρνησης ⁽³⁾ General Government total Revenue ⁽³⁾	
	Πρόσφατο τρίμηνο Latest quarter	Έτος Year	Έτος Year	Πρόσφατο τρίμηνο Latest quarter	Έτος Year	Πρόσφατο τρίμηνο Latest quarter	Έτος Year
Γερμανία	0.4 2012Q4	0.7 2012	-0.8 2011	1.4 2011Q4	-1.4 2011	3.8 2011Q4	6.2 2011
Ιταλία	-2.8 2012Q4	-2.4 2012	-3.9 2011	1.5 2012Q3	0.8 2011	3.4 2012Q3	1.9 2011
Κύπρος	-3.3 2012Q4	-2.4 2012	-6.3 2011	2.5 2012Q3	3.2 2011	-3.6 2012Q3	0.6 2011
Βουλγαρία	0.5 2012Q4	0.8 2012	-2.0 2011	3.0 2012Q3	1.7 2011	8.8 2012Q3	4.6 2011
Τουρκία	⁽³⁾ 1.6 2012Q3	8.5 2011	-0.2 2011	⁽⁶⁾ 14.7 2012Q3	⁽⁶⁾ 4.0 2011	⁽⁶⁾ 5.0 2012Q3	⁽⁶⁾ 7.3 2011
Ηνωμένο Βασίλειο	0.3 2012Q4	0.2 2012	-7.8 2011	1.8 2012Q3	-0.3 2011	-1.0 2012Q3	4.8 2011
Γαλλία	-0.3 2012Q4	0.0 2012	-5.2 2011	2.0 2011Q4	2.1 2011	6.0 2011Q4	5.9 2011
Ρουμανία	0.1 2012Q4	0.3 2012	-5.5 2011	-2.5 2012Q3	4.3 2011	5.1 2012Q3	7.3 2011
ΗΠΑ	1.6 2012Q4	2.2 2012	-10.1 2011	⁽⁶⁾ -0.9 2012Q3	⁽⁶⁾ 0.6 2011	⁽⁶⁾ 6.2 2012Q3	⁽⁶⁾ 5.0 2011

Πίνακας 30. ΕΠΙΛΕΓΜΕΝΟΙ ΟΙΚΟΝΟΜΙΚΟΙ ΔΕΙΚΤΕΣ ΤΩΝ ΚΥΡΙΟΤΕΡΩΝ ΧΩΡΩΝ - ΕΙΣΑΓΩΓΩΝ

ΕΛΛΗΝΙΚΩΝ ΠΡΟΪΟΝΤΩΝ (συνέχεια)

Ετήσιες μεταβολές (%), εκτός άλλης αναφοράς

Χώρες ⁽¹⁾	Δείκτης Βιομηχανικής Παραγωγής (όγκος) ⁽³⁾⁽⁴⁾⁽⁵⁾ Industrial production index (volume) ⁽³⁾⁽⁴⁾⁽⁵⁾		Όγκος Λιανικών Πωλήσεων ⁽³⁾⁽⁴⁾ Retail trade volume ⁽³⁾⁽⁴⁾		Εναρμονισμένος Δείκτης Τιμών Καταναλωτή HICP	
	Πρόσφατος μήνας Latest month	Έτος Year	Πρόσφατος μήνας Latest month	Έτος Year	Πρόσφατος μήνας Latest month	Έτος Year
Γερμανία	-1.3 2013M01	-0.4 2012	-3.7 2012M12	-0.3 2012	1.8 2013M02	2.1 2012
Ιταλία	-3.6 2013M01	-6.5 2012	-3.1 2012M11	-1.8 2011	2.0 2013M02	3.3 2012
Κύπρος	-12.2 2012M12	-9.1 2012	-4.8 2012M12	-3.6 2012	1.8 2013M02	3.1 2012
Βουλγαρία	8.0 2013M01	-0.2 2012	-5.4 2012M12	-2.4 2012	2.2 2013M02	2.4 2012
Τουρκία	1.8 2013M01	2.4 2012	7.2 2013M02	9.0 2012	7.2 2013M02	9.0 2012
Ηνωμένο Βασίλειο	-3.5 2013M01	-2.7 2012	1.5 2012M12	2.6 2012	2.7 2013M01	2.8 2012
Γαλλία	-2.9 2013M01	-2.8 2012	2.0 2012M12	1.3 2012	1.2 2013M02	2.2 2012
Ρουμανία	3.8 2013M01	2.8 2012	-3.1 2012M12	4.2 2012	4.8 2013M02	3.4 2012
ΗΠΑ	2.1 2013M01	3.7 2012	⁽⁷⁾ 2.6 2012M12	2.9 2012	⁽¹⁸⁾ 2.0 2013M02	⁽¹⁸⁾ 2.1 2012

Πηγή: ELSTAT, Eurostat, EKT, ΟΟΣΑ, ΔΝΤ, επίσημες ιστοσελίδες χωρών.

(1) Οι χώρες εμφανίζονται σε φθίνουσα σειρά με βάση τις εξαγωγές της Ελλάδας το έτος 2010.

(2) % του ΑΕΠ.

(3) Μη εποχικά διορθωμένα στοιχεία.

(4) Διορθωμένα στοιχεία με βάση τον τυπικό μήνα.

(5) Δεν περιλαμβάνεται ο τομέας παροχής νερού.

(6) Στοιχεία Κεντρικής Κυβέρνησης.

(7) Εποχικά διορθωμένα στοιχεία.

(8) Καταθέσεις κατοίκων πλην ΝΧΙ και Κεντρικής Κυβέρνησης.

(9) Δάνεια κατοίκων πλην ΝΧΙ και Κεντρικής Κυβέρνησης.

(10) Καταθέσεις σε Μ2 (εκτίμηση αντίστοιχου νομισματικού μεγέθους της ζώνης του ευρώ για το Ηνωμένο Βασίλειο).

(11) Δάνεια του Ιδιωτικού Τομέα από ΝΧΙ.

(12) Καταθέσεις Ιδιωτικού Τομέα (μόνιμοι κάτοικοι) και μη Κεντρικής Κυβέρνησης σε Τράπεζες (Deposit Money Banks).

(13) Δάνεια του Ιδιωτικού Τομέα από Τράπεζες (Deposit Money Banks).

(14) Καταθέσεις (πλην ενδοτραπεζικών) σε Εμπορικές Τράπεζες στις ΗΠΑ.

(15) Δάνεια και εκμισθώσεις ως τραπεζική χρηματοδότηση (πλην ενδοτραπεζικής) των Εμπορικών Τραπεζών στις ΗΠΑ.

(16) Καταθέσεις σε Μ2.

(17) Δάνεια του Ιδιωτικού Τομέα από άλλα ΝΧΙ.

(18) Στοιχεία ΔΤΚ.

TABLE 30. SELECTED ECONOMIC INDICATORS OF THE MAIN IMPORTERS OF GREEK PRODUCTS

Annual changes (%), unless otherwise indicated

Χώρες ⁽¹⁾	Χρέος Γενικής Κυβέρνησης ⁽²⁾⁽³⁾ General Government gross debt ⁽²⁾⁽³⁾		Ισοζύγιο τρεχουσών συναλλαγών ⁽²⁾ Current account balance ⁽²⁾	Εισαγωγές αγαθών Imports of goods		Εξαγωγές αγαθών Exports of goods	
	Πρόσφατο τρίμηνο Latest quarter	Έτος Year	Έτος Year	Πρόσφατο τρίμηνο Latest quarter	Έτος Year	Πρόσφατο τρίμηνο Latest quarter	Έτος Year
Γερμανία	81.7 2012Q3	80.5 2011	5.7 2011	-0.3 2012Q3	13.3 2011	3.6 2012Q3	11.5 2011
Ιταλία	127.3 2012Q3	120.7 2011	-3.1 2011	-6.3 2012Q3	9.3 2011	2.0 2012Q3	11.4 2011
Κύπρος	84.0 2012Q3	71.1 2011	-4.7 2011	-6.7 2012Q3	-3.6 2011	8.3 2012Q3	23.5 2011
Βουλγαρία	18.7 2012Q3	16.3 2011	0.9 2011	6.1 2012Q3	21.6 2011	3.0 2012Q3	30.2 2011
Τουρκία	39.3 2011Q4	39.3 2011	-10.0 2011	8.1 2012Q3	24.8 2011	29.1 2012Q3	13.7 2011
Ηνωμένο Βασίλειο	87.8 2012Q3	85.0 2011	-1.9 2011	13.2 2012Q3	8.5 2011	4.9 2012Q3	15.1 2011
Γαλλία	89.9 2012Q3	86.0 2011	-2.0 2011	1.2 2012Q3	12.2 2011	4.5 2012Q3	8.5 2011
Ρουμανία	35.2 2012Q3	33.4 2011	-4.4 2011	-1.3 2012Q3	17.3 2011	-3.4 2012Q3	21.0 2011
ΗΠΑ	102.9 2011Q4	102.9 2011	-3.1 2011	-0.6 2012Q3	3.5 2011	1.9 2012Q3	4.3 2011

TABLE 30. SELECTED ECONOMIC INDICATORS OF THE MAIN IMPORTERS

OF GREEK PRODUCTS (continued)

Annual changes (%), unless otherwise indicated

Χώρες ⁽¹⁾	Ποσοστό ανεργίας Unemployment rate		Καταθέσεις Deposit liabilities		Δάνεια στον ιδιωτικό τομέα Loans to private sector	
	Πρόσφατο τρίμηνο Latest quarter	Έτος Year	Πρόσφατο τρίμηνο Latest quarter	Έτος Year	Πρόσφατο τρίμηνο Latest quarter	Έτος Year
Γερμανία	5.4 2012Q3	5.9 2011	1.5 2012Q4	1.5 2012	1.1 2012Q4	1.1 2012
Ιταλία	9.8 2012Q3	8.4 2011	8.0 2012Q4	8.0 2012	1.4 2012Q4	1.4 2012
Κύπρος	12.1 2012Q3	7.8 2011	-1.0 2012Q4	-1.0 2012	4.2 2012Q4	4.2 2012
Βουλγαρία	12.4 2012Q4	11.2 2011	⁽⁸⁾ 8.2 2012Q4	⁽⁸⁾ 8.2 2012	⁽⁹⁾ 2.7 2012Q4	⁽⁹⁾ 2.7 2012
Τουρκία	8.3 2012Q4	8.8 2011	⁽¹²⁾ 8.9 2012Q4	⁽¹²⁾ 8.9 2012	⁽¹³⁾ 18.5 2012Q4	⁽¹³⁾ 18.5 2012
Ηνωμένο Βασίλειο	8.0 2012Q3	8.0 2011	⁽¹⁰⁾ 0.4 2012Q4	⁽¹⁰⁾ 0.4 2012	⁽¹¹⁾ 0.5 2012Q4	⁽¹¹⁾ 0.5 2012
Γαλλία	9.7 2012Q3	9.3 2011	3.7 2012Q4	3.7 2012	1.9 2012Q4	1.9 2012
Ρουμανία	6.8 2012Q3	7.4 2011	⁽¹⁶⁾ 4.9 2012Q4	⁽¹⁶⁾ 4.9 2012	⁽¹⁷⁾ 1.3 2012Q4	⁽¹⁷⁾ 1.3 2012
ΗΠΑ	7.5 2012Q4	8.1 2012	⁽¹⁴⁾ 9.7 2012Q4	⁽¹⁴⁾ 9.7 2012	⁽¹⁵⁾ 4.3 2012Q4	⁽¹⁵⁾ 4.3 2012

Source: ELSTAT, Eurostat, ECB, OECD, IMF, national official websites.

(1) The countries are ranked in descending order according to the exports of Greece for the year 2010.

(2) % of GDP.

(3) Non-seasonally adjusted data.

(4) Data adjusted on the basis of a typical month.

(5) Excluding the water supply sector.

(6) Central Government data.

(7) Seasonally adjusted data.

(8) Deposits of residents excluding MFIs and Central Government.

(9) Loans to residents excluding MFIs and Central Government.

(10) Deposits in M2 (EMU aggregate).

(11) Loans of MFIs to Private Sector.

(12) Deposits of resident Private Sector and non-Central Government in Deposit Money Banks.

(13) Loans of Deposit Money Banks to Private Sector.

(14) Deposits (excluding interbank) in Commercial Banks in the USA.

(15) Loans and leases in bank credit (excluding interbank) by Commercial Banks in the USA.

(16) Deposits in M2.

(17) Loans by other MFIs to Private Sector.

(18) CPI data.