

Η ΕΛΛΗΝΙΚΗ ΟΙΚΟΝΟΜΙΑ THE GREEK ECONOMY

ΠΡΟΛΟΓΟΣ

Η Ελληνική Οικονομία στοχεύει να παρουσιάσει τα πιο πρόσφατα και σημαντικά οικονομικά στοιχεία για την Ελλάδα με τρόπο σαφή και ολοκληρωμένο. Το δημοσίευμα, γραμμένο στην ελληνική και αγγλική γλώσσα, απευθύνεται σε χρήστες που αναζητούν επικαιροποιημένα στοιχεία, όσον αφορά στις τελευταίες οικονομικές εξελίξεις, καθώς και πιο μακροπρόθεσμες οικονομικές τάσεις. Παρέχει πληροφορίες για τους κύριους οικονομικούς δείκτες, καθώς και στατιστικές χρονοσειρές που καταρτίζονται, κυρίως, από την Ελληνική Στατιστική Αρχή (ΕΛΣΤΑΤ).

Για περισσότερες πληροφορίες σχετικά με το δημοσίευμα **Η Ελληνική Οικονομία**, μπορείτε να απευθύνεστε στη Διεύθυνση Στατιστικής Πληροφόρησης και Εκδόσεων της ΕΛΣΤΑΤ (τηλ. 213 1352022, email: data.dissem@statistics.gr).

Υποδείξεις και προτάσεις για το περιεχόμενο του δημοσιεύματος είναι ευπρόσδεκτες.

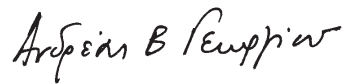

Ανδρέας Β. Γεωργίου
Πρόεδρος της ΕΛΣΤΑΤ

FOREWORD

The Greek Economy publication aims to provide the latest key economic information on Greece in a clear and comprehensive manner. Written in both the Greek and English languages, it is designed for users of statistics who seek updated information on recent economic developments, as well as long-term economic trends. It provides information on major economic indicators and time series compiled mostly by the Hellenic Statistical Authority (ELSTAT).

For further information on the data and statistics provided in **The Greek Economy**, please contact the Statistical Information and Publications Division of ELSTAT (tel: +30 213 1352022. e-mail: data.dissem@statistics.gr).

We welcome any suggestions on the content of the publication.

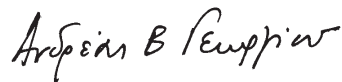

Andreas V. Georgiou
President of ELSTAT

ΝΕΑ ΚΑΙ ΑΝΑΘΕΩΡΗΜΕΝΑ ΣΤΟΙΧΕΙΑ ΣΕ ΑΥΤΗ ΤΗΝ ΕΚΔΟΣΗ – NEW AND REVISED DATA IN THIS ISSUE

- Ισοζύγιο πληρωμών (αναθεωρημένα)
- Βιομηχανία (κύκλος εργασιών, όγκος) (νέα και αναθεωρημένα)
- Οικοδομική Δραστηριότητα (νέα)
- Μουσεία και αρχαιολογικοί χώροι (νέα)
- Εθνικός Δείκτης Τιμών Καταναλωτή (νέα)
- Εναρμονισμένος Δείκτης Τιμών Καταναλωτή (νέα)
- Εναρμονισμένος Δείκτης Τιμών Καταναλωτή με Σταθερούς Φόρους (νέα)
- Πυρήνας Πληθωρισμού (νέα)
- Εισαγωγές - αφίξεις, εξαγωγές - αποστολές (νέα και αναθεωρημένα)
- Εμπορικό ισοζύγιο (νέα και αναθεωρημένα)
- Πίνακες διεθνών συγκρίσεων (νέα)
- Balance of payments (revised)
- Industry (turnover, volume) (new and revised)
- Building Activity (new)
- Museums and archaeological sites (new)
- Consumer Price Index (new)
- Harmonised Index of Consumer Prices (new)
- Harmonised Index of Consumer Prices at Constant Tax Rates (new)
- Core Inflation (new)
- Imports - arrivals, exports - dispatches (new and revised)
- Trade balance (new and revised)
- Tables of international comparisons (new)

	Σελίδα Page	
Πίνακας 1. Επιλεγμένοι οικονομικοί δείκτες, 2002 - 2013	6	Table 1. Selected economic indicators, 2003 - 2014
Πίνακας 2. Ακαθάριστο Εγχώριο Προϊόν σε τρέχουσες τιμές, 2002 - 2013	8	Table 2. Gross Domestic Product at current prices, 2002 - 2013
Πίνακας 3. Ακαθάριστο Εγχώριο Προϊόν σε σταθερές τιμές 2005, 2002 - 2013	8	Table 3. Gross Domestic Product at constant prices of 2005, 2002 - 2013
Πίνακας 4. Ακαθάριστο Εγχώριο Προϊόν, ετήσιες μεταβολές όγκου, 2002 - 2013	10	Table 4. Gross Domestic Product, annual volume changes, 2002 - 2013
Πίνακας 5. Ακαθάριστο Εγχώριο Προϊόν σε τρέχουσες τιμές, τριμηνιαία στοιχεία, 2011 - 2014	12	Table 5. Gross Domestic Product at current prices, quarterly data, 2011 - 2014
Πίνακας 6. Ακαθάριστο Εγχώριο Προϊόν σε σταθερές τιμές 2005, τριμηνιαία στοιχεία, 2011 - 2014	12	Table 6. Gross Domestic Product at constant prices of 2005, quarterly data, 2011 - 2014
Πίνακας 7. Ακαθάριστο Εγχώριο Προϊόν, ετήσιες μεταβολές όγκου, τριμηνιαία στοιχεία, 2011 - 2014	14	Table 7. Gross Domestic Product, annual volume changes, quarterly data, 2011 - 2014
Πίνακας 8. Αποταμίευση - Επενδύσεις, 2008 - 2013	16	Table 8. Savings - Investment, 2008 - 2013
Πίνακας 9. Εθνικοί Λογαριασμοί - Μισθοί, παραγωγικότητα και κόστος εργασίας, 2008 - 2013	17	Table 9. National Accounts - Wages, productivity and labour cost, 2008 - 2013
Πίνακας 10. Εθνικοί Λογαριασμοί - Μισθοί, παραγωγικότητα και κόστος εργασίας, τριμηνιαία στοιχεία, 2012 - 2014	17	Table 10. National Accounts - Wages, productivity and labour cost, quarterly data, 2012 - 2014
Πίνακας 11. Κύρια μεγέθη Γενικής Κυβέρνησης, 2006 - 2013	18	Table 11. Main aggregates of General Government, 2006 - 2013
Πίνακας 12. Κύρια μεγέθη Γενικής Κυβέρνησης, τριμηνιαία στοιχεία, 2011 - 2014	22	Table 12. Main aggregates of General Government, quarterly data, 2011 - 2014
Πίνακας 13. Χρέος Γενικής Κυβέρνησης, 2006 - 2014	26	Table 13. General Government Debt, 2006 - 2014
Πίνακας 14. Πληθυσμός ηλικίας 15 ετών και άνω, κατά κατάσταση απασχόλησης, τριμηνιαία στοιχεία, 2006 - 2014	28	Table 14. Population aged 15 years and over, by employment status, quarterly data, 2006 - 2014
Πίνακας 15. Ποσοστό ανεργίας για το σύνολο του πληθυσμού, για άρρενες - θήλειες και για άτομα ηλικίας 15 - 29 ετών, 2002 - 2014	30	Table 15. Unemployment rate for total population, males - females and for persons aged 15 - 29 years, 2002 - 2014
Πίνακας 16. Απασχολούμενοι 15 ετών και άνω, κατά κλάδο οικονομικής δραστηριότητας, 2002 - 2014	30	Table 16. Employed persons aged 15 years and over, by branch of economic activity, 2002 - 2014
Πίνακας 17. Δείκτες οικονομικής δραστηριότητας, 2012 - 2014	32	Table 17. Indices of economic activity, 2012 - 2014
Πίνακας 18. Εθνικός ΔΤΚ, Εν. ΔΤΚ, Εν. ΔΤΚ-ΣΦ, Πυρήνας Πληθωρισμού και ΔΤΠΒ, 2011 - 2015	38	Table 18. CPI, HICP, HICP-CT, Core Inflation and PPI, 2011 - 2015
Πίνακας 19. Εμπορικό ισοζύγιο, 2005 - 2014	40	Table 19. External trade balance, 2005 - 2014
Πίνακας 20. Εμπορικό ισοζύγιο, τριμηνιαία στοιχεία, 2011 - 2014	42	Table 20. External trade balance, quarterly data, 2011 - 2014
Πίνακας 21. Εισαγωγές - Αφίξεις, Εξαγωγές - Αποστολές, κατά προέλευση/προορισμό, με πετρελαιοειδή, 2005 - 2014	44	Table 21. Imports - Arrivals, Exports - Dispatches, by area of origin/destination, including oil products, 2005 - 2014
Πίνακας 22. Εισαγωγές - Αφίξεις, Εξαγωγές - Αποστολές, κατά προέλευση/προορισμό, χωρίς πετρελαιοειδή, 2005 - 2014	46	Table 22. Imports - Arrivals, Exports - Dispatches, by area of origin/destination, excluding oil products, 2005 - 2014
Πίνακας 23. Εισαγωγές - Αφίξεις, Εξαγωγές - Αποστολές, κατά προέλευση/προορισμό, με πετρελαιοειδή, τριμηνιαία στοιχεία, 2011 - 2014	48	Table 23. Imports - Arrivals, Exports - Dispatches, by area of origin/destination, including oil products, quarterly data, 2011 - 2014
Πίνακας 24. Εισαγωγές - Αφίξεις, Εξαγωγές - Αποστολές, κατά προέλευση/προορισμό, χωρίς πετρελαιοειδή, τριμηνιαία στοιχεία, 2011 - 2014	50	Table 24. Imports - Arrivals, Exports - Dispatches, by area of origin/destination, excluding oil products, quarterly data, 2011 - 2014
Πίνακας 25. Εισαγωγές - Αφίξεις, Εξαγωγές - Αποστολές, κατά χώρα προέλευσης/προορισμού, με πετρελαιοειδή, 2005, 2010, 2014	52	Table 25. Imports - Arrivals, Exports - Dispatches, by area of origin/destination, including oil products, 2005, 2010, 2014
Πίνακας 26. Εισαγωγές - Αφίξεις, κατά κύριες κατηγορίες προϊόντων της ΤΤΔΕ, 2005 - 2014	54	Table 26. Imports - Arrivals, by main product categories according to SITC, 2005 - 2014
Πίνακας 27. Εξαγωγές - Αποστολές, κατά κύριες κατηγορίες προϊόντων της ΤΤΔΕ, 2005 - 2014	56	Table 27. Exports - Dispatches, by main product categories according to SITC, 2005 - 2014
Πίνακας 28. Συγκεντρωτική λογιστική κατάσταση των Νομισματικών Χρηματοπιστωτικών Ιδρυμάτων (NXI), 2009 - 2014	58	Table 28. Aggregated balance sheet of Monetary Financial Institutions (MFIs), 2009 - 2014
Πίνακας 29. Επιλεγμένοι οικονομικοί δείκτες χωρών Ευρωζώνης	60	Table 29. Selected economic indicators of the Eurozone countries
Πίνακας 30. Επιλεγμένοι οικονομικοί δείκτες των κυριότερων χωρών - εισαγωγέων ελληνικών προϊόντων	62	Table 30. Selected economic indicators of the main importers of Greek products

Πίνακας 1. ΕΛΛΑΣ: ΕΠΙΛΕΓΜΕΝΟΙ ΟΙΚΟΝΟΜΙΚΟΙ ΔΕΙΚΤΕΣ, 2003 - 2014

	2003	2004	2005	2006	2007	2008
<i>(% μεταβολή, εκτός άλλης αναφοράς)</i>						
<i>Εγχώρια οικονομία</i>						
ΑΕΠ σε τιμές έτους αναφοράς 2010	6.6	5.0	0.9	5.8	3.5	-0.4
Συνολική εγχώρια ζήτηση (συμβολή)	8.5	3.6	0.0	8.8	6.1	-0.3
Ιδιωτική κατανάλωση	3.9	4.3	4.6	2.9	3.6	3.0
Δημόσια κατανάλωση	5.7	4.2	4.3	5.5	5.1	-2.1
Ακαθάριστος σχηματισμός πάγιου κεφαλαίου	15.7	5.5	-12.9	17.4	17.8	-6.6
Εξωτερικό ισοζύγιο (συμβολή)	-1.9	1.4	0.9	-3.0	-2.6	-0.1
Εξαγωγές αγαθών και υπηρεσιών	-0.7	18.5	3.4	5.2	10.6	3.5
Εισαγωγές αγαθών και υπηρεσιών	5.8	7.1	-0.7	13.7	15.1	2.6
Αποπληθωριστής ΑΕΠ	3.2	3.0	2.3	3.4	3.2	4.4
ΑΕΠ σε τρέχουσες τιμές (δισεκατομμύρια €)	178.6	193.0	199.2	217.8	232.8	242.1
ΑΕΠ σε τρέχουσες τιμές	10.0	8.1	3.2	9.4	6.9	4.0
Εθνικός ΔΤΚ ⁽¹⁾ (μέσος δείκτης 12μήνου)	3.5	2.9	3.5	3.2	2.9	4.2
Εν. ΔΤΚ ⁽²⁾ (μέσος δείκτης 12μήνου)	3.4	3.0	3.5	3.3	3.0	4.2
Πυρήνας Πληθωρισμού ⁽³⁾ (μέσος δείκτης 12μήνου)	3.1	3.1	3.3	2.2	2.7	2.9
Ανεργία (μέσο ετήσιο ποσοστό)	9.8	10.6	10.0	9.0	8.4	7.8
<i>(% του ΑΕΠ)</i>						
<i>Δημόσια οικονομικά (Γενική Κυβέρνηση)⁽⁴⁾</i>						
Σύνολο εσόδων				38.7	40.2	40.6
Σύνολο δαπανών				44.8	46.9	50.5
Πρωτογενείς δαπάνες				40.3	42.3	45.6
Ισοζύγιο Γενικής Κυβέρνησης	-			-6.1	-6.7	-9.9
Πρωτογενές ισοζύγιο				-1.6	-2.1	-5.0
Χρέος Γενικής Κυβέρνησης κατά Μάαστριχτ ⁽⁵⁾				103.4	103.1	109.3
<i>Ισοζύγιο πληρωμών⁽⁶⁾</i>						
Ισοζύγιο τρεχουσών συναλλαγών	-6.5	-5.8	-7.6	-11.4	-14.6	-14.9
Εμπορικό ισοζύγιο και ισοζύγιο υπηρεσιών	-6.5	-5.4	-6.3	-9.6	-11.2	-11.5
Εξαγωγές αγαθών και υπηρεσιών	18.9	21.3	21.5	21.3	21.9	23.1
Εισαγωγές αγαθών και υπηρεσιών	25.3	26.6	27.8	30.9	33.0	34.6
Τρέχουσες μεταβιβάσεις	2.2	2.0	1.6	1.6	0.7	1.2
Καθαρές εισπράξεις εισοδημάτων	-2.3	-2.4	-2.9	-3.5	-4.2	-4.6
Καθαρή διεθνής επενδυτική θέση	-56.9	-64.3	-74.9	-81.8	-92.1	-74.0
<i>(% μεταβολή, εκτός άλλης αναφοράς)</i>						
<i>Επιτόκια και χρηματοδότηση⁽⁶⁾</i>						
Επιτόκιο δανεισμού ⁽⁷⁾	5.8	5.9	5.9	6.7	7.2	7.2
Χρηματοδότηση του ιδιωτικού τομέα ⁽⁸⁾	20.4	19.8	21.2	21.1	21.5	15.9
<i>Συναλλαγματικές ισοτιμίες⁽⁶⁾</i>						
Ονομαστική σταθμισμένη συναλλαγματική ισοτιμία	5.0	1.7	-1.0	0.0	1.3	2.4
Πραγματική σταθμισμένη συναλλαγματική ισοτιμία (με βάση τον ΔΤΚ)	5.5	1.9	-0.1	0.8	1.6	2.5

Πηγή: ΕΛΣΤΑΤ, εκτός άλλης αναφοράς.

(1) ΔΤΚ: Δείκτης Τιμών Καταναλωτή (εθνικός).

(2) Εν. ΔΤΚ: Εναρμονισμένος ΔΤΚ.

(3) Πυρήνας Πληθωρισμού: ΔΤΚ, χωρίς διατροφή, ποτά, καπνό και ενέργεια.

(4) Από το έτος 2006 στο έλλειμμα και το χρέος περιλαμβάνονται οι Δημόσιες Επιχειρήσεις που έχουν αναταξινομηθεί στον τομέα της Γενικής Κυβέρνησης.

(5) Το χρέος όπως ορίζεται από τη Συνθήκη του Μάαστριχτ.

(6) Πηγή: Τράπεζα της Ελλάδος.

(7) Δάνεια σε επιχειρήσεις, μέχρι 1 έτος. Ποσοστό στο τέλος Δεκεμβρίου, μη περιλαμβανομένων των επιβαρύνσεων.

(8) Εξέλιξη της εγχώριας χρηματοδότησης των νοικοκυριών και επιχειρήσεων.

(9) Περιλαμβάνει μείωση του χρέους στο πλαίσιο του προγράμματος ανταλλαγής ομολόγων (PSI).

Table 1. GREECE: SELECTED ECONOMIC INDICATORS, 2003 - 2014

	2009	2010	2011	2012	2013	2014
<i>(% change, unless otherwise indicated)</i>						
<i>Domestic economy</i>						
GDP prices of reference year 2010	-4.4	-5.4	-8.9	-6.6	-3.9	
Total domestic demand (contribution)	-7.2	-8.0	-11.6	-9.8	-5.0	
Private consumption	-1.0	-7.1	-10.6	-7.8	-2.0	
Public consumption	1.6	-4.3	-6.6	-5.0	-6.5	
Gross fixed capital formation	-13.2	-20.9	-16.8	-28.7	-9.5	
Foreign balance (contribution)	2.8	2.6	2.8	3.0	0.9	
Exports of goods and services	-18.5	4.6	0.0	1.2	2.1	
Imports of goods and services	-19.6	-5.5	-9.0	-9.1	-1.6	
GDP deflator	2.6	0.8	0.8	0.1	-2.3	
GDP at current prices (billion €)	237.4	226.2	207.8	194.2	182.4	
GDP at current prices	-1.9	-4.7	-8.2	-6.5	-6.1	
CPI ⁽¹⁾ (annual average)	1.2	4.7	3.3	1.5	-0.9	-1.3
HICP ⁽²⁾ (annual average)	1.3	4.7	3.1	1.0	-0.9	-1.4
Core Inflation ⁽³⁾ (annual average)	2.4	2.7	1.0	-0.3	-2.8	-1.4
Unemployment (annual average rate)	9.6	12.7	17.9	24.4	27.5	
<i>(% of GDP)</i>						
<i>Public finance (General Government)⁽⁴⁾</i>						
Total revenues	38.7	41.0	43.6	45.2	47.0	
Total expenditures	54.0	52.1	53.7	53.8	59.2	
Primary expenditures	49.0	46.2	46.5	48.8	55.2	
Overall balance	-15.2	-11.1	-10.1	-8.6	-12.2	
Primary balance	-10.2	-5.2	-2.9	-3.6	-8.2	
Gross debt (Maastricht) ⁽⁵⁾	126.8	146.0	171.3	⁽⁹⁾ 156.9	174.9	
<i>Balance of payments⁽⁶⁾</i>						
Current account balance	-11.2	-10.1	-9.9	-2.4	0.6	
Trade and services balance	-7.8	-6.8	-6.0	-2.3	-0.1	
Exports of goods and services	18.3	20.5	23.4	25.5	27.7	
Imports of goods and services	26.2	27.3	29.5	27.8	27.8	
Current transfers	0.6	0.1	0.3	0.7	2.4	
Net income receipts	-3.9	-3.5	-4.1	-0.8	-1.7	
Net international investment position	-87.2	-96.7	-84.8	-108.6	-120.6	
<i>(% change, unless otherwise indicated)</i>						
<i>Interest rates and credit⁽⁶⁾</i>						
Lending rate ⁽⁷⁾	5.7	6.5	7.6	7.2	6.9	6.1
Credit to private sector ⁽⁸⁾	4.2	0.0	-3.1	-4.0	-3.8	-3.1
<i>Exchange rates⁽⁶⁾</i>						
Nominal effective exchange rate	1.2	-2.8	0.5	-2.0	2.0	0.7
Real effective exchange rate (CPI - based)	1.5	-0.5	0.4	-3.6	-0.8	

Source: ELSTAT, unless otherwise indicated.

(1) CPI: Consumer Price Index.

(2) HICP: Harmonized Index of Consumer Prices.

(3) Core Inflation: CPI, excluding food, beverages, tobacco and energy.

(4) From 2006 onwards, the deficit and debt figures reflect also data of the Public Corporations that have been reclassified into the General Government sector.

(5) Debt as defined in the Maastricht Treaty.

(6) Source: Bank of Greece.

(7) Loans to corporations, up to 1 year. Percentage at the end of December, excluding charges.

(8) Domestic credit growth to households and enterprises.

(9) Includes debt reduction under the private sector involvement (PSI) initiative.

Πίνακας 2. ΕΛΛΑΣ: ΑΚΑΘΑΡΙΣΤΟ ΕΓΧΩΡΙΟ ΠΡΟΪΟΝ ΣΕ ΤΡΕΧΟΥΣΕΣ ΤΙΜΕΣ, 2002 - 2013⁽¹⁾

Σε εκατομμύρια €

	2002	2003	2004	2005	2006	2007
ΠΡΟΣΕΓΓΙΣΗ ΠΑΡΑΓΩΓΗΣ						
Παραγωγή αγαθών και υπηρεσιών (σε βασικές τιμές)	266.962	286.673	308.627	321.582	354.054	378.963
Ενδιάμεση ανάλωση (σε αγοραίες τιμές)	122.292	126.434	134.557	142.875	161.023	173.570
Ακαθάριστη προστιθέμενη αξία (σε βασικές τιμές)	144.670	160.240	174.070	178.708	193.031	205.393
Γεωργία, θήρα και δασοκομία, αλιεία	8.092	8.975	8.417	8.595	7.038	7.078
Βιομηχανία, συμπεριλαμβανομένης ενέργειας και κατασκευών	30.595	35.383	38.221	34.403	42.923	40.925
Υπηρεσίες	105.983	115.882	127.432	135.709	143.069	157.389
Φόροι επί των προϊόντων	20.192	20.809	21.595	22.737	25.548	28.111
Επιδοτήσεις επί των προϊόντων	2.588	2.478	2.652	2.292	748	673
ΠΡΟΣΕΓΓΙΣΗ ΔΑΠΑΝΗΣ						
Τελική καταναλωτική δαπάνη	139.579	149.682	161.335	173.977	185.673	199.816
Νοικοκυριών και ΜΚΙΕΝ ⁽²⁾	108.980	116.667	125.162	134.654	143.245	153.369
Νοικοκυριών	106.652	114.088	122.437	131.548	139.619	149.987
ΜΚΙΕΝ ⁽²⁾	2.327	2.579	2.725	3.106	3.626	3.383
Γενικής Κυβέρνησης	30.599	33.015	36.173	39.322	42.429	46.447
Ακαθάριστος σχηματισμός κεφαλαίου	39.403	48.132	48.884	41.564	55.144	61.943
Ακαθάριστος σχηματισμός πάγιου κεφαλαίου	37.530	44.324	47.360	41.137	50.265	59.947
Μεταβολή αποθεμάτων	1.873	3.807	1.525	427	4.879	1.997
Εγχώρια ζήτηση	178.982	197.813	210.219	215.540	240.817	261.760
Εξαγωγές αγαθών και υπηρεσιών	32.876	33.181	40.111	42.474	46.150	52.422
Εισαγωγές αγαθών και υπηρεσιών	49.584	52.424	57.317	58.861	69.136	81.351
Εξωτερικό ισοζύγιο αγαθών και υπηρεσιών	-16.708	-19.243	-17.206	-16.388	-22.986	-28.929
ΠΡΟΣΕΓΓΙΣΗ ΕΙΣΟΔΗΜΑΤΟΣ						
Αμοιβές εξαρτημένης εργασίας	54.486	59.210	63.735	68.210	72.756	78.200
Ακαθάριστο λειτουργικό πλεόνασμα / μεικτό εισόδημα	89.762	100.656	109.832	110.559	121.355	128.835
Φόροι επί της παραγωγής και των εισαγωγών	21.024	21.684	22.512	23.624	26.728	29.352
Επιδοτήσεις	2.997	2.979	3.066	3.240	3.008	3.556
ΑΚΑΘΑΡΙΣΤΟ ΕΓΧΩΡΙΟ ΠΡΟΪΟΝ σε αγοραίες τιμές	162.274	178.571	193.013	199.153	217.831	232.831

Πηγή: Διεύθυνση Εθνικών Λογαριασμών ΕΛΣΤΑΤ.

(1) 2011 - 2013: Προσωρινά στοιχεία.

(2) Μη Κερδοσκοπικά Ιδρύματα που Εξυπηρετούν Νοικοκυριά.

Πίνακας 3. ΕΛΛΑΣ: ΑΚΑΘΑΡΙΣΤΟ ΕΓΧΩΡΙΟ ΠΡΟΪΟΝ ΣΕ ΤΙΜΕΣ ΕΤΟΥΣ ΑΝΑΦΟΡΑΣ 2010, 2002 - 2013⁽¹⁾

Σε εκατομμύρια €

	2002	2003	2004	2005	2006	2007
ΠΡΟΣΕΓΓΙΣΗ ΠΑΡΑΓΩΓΗΣ						
Παραγωγή αγαθών και υπηρεσιών (σε βασικές τιμές)	338.565	352.495	368.127	371.126	393.679	407.413
Ενδιάμεση ανάλωση (σε αγοραίες τιμές)	159.670	160.601	165.196	166.786	180.052	187.425
Ακαθάριστη προστιθέμενη αξία (σε βασικές τιμές)	179.329	192.061	202.963	204.385	213.738	220.114
Γεωργία, θήρα και δασοκομία, αλιεία	7.317	7.384	7.590	7.785	6.730	5.825
Βιομηχανία, συμπεριλαμβανομένης ενέργειας και κατασκευών	34.123	38.792	40.643	37.590	44.238	41.968
Υπηρεσίες	136.905	144.669	153.604	158.274	162.075	172.164
Φόροι επί των προϊόντων	27.088	27.374	27.452	27.562	29.912	31.998
Επιδοτήσεις επί των προϊόντων	2.576	2.291	2.578	2.176	786	611
ΠΡΟΣΕΓΓΙΣΗ ΔΑΠΑΝΗΣ						
Τελική καταναλωτική δαπάνη	178.732	186.407	194.403	203.243	210.384	218.637
Νοικοκυριών και ΜΚΙΕΝ ⁽²⁾	138.496	143.879	150.086	157.022	161.629	167.399
Νοικοκυριών	135.478	140.651	146.772	153.375	157.505	163.656
ΜΚΙΕΝ ⁽²⁾	3.008	3.220	3.306	3.640	4.118	3.733
Γενικής Κυβέρνησης	40.331	42.647	44.440	46.347	48.895	51.396
Ακαθάριστος σχηματισμός κεφαλαίου	44.471	53.397	53.395	45.365	57.712	63.975
Ακαθάριστος σχηματισμός πάγιου κεφαλαίου	41.492	47.989	50.614	44.090	51.749	60.949
Εγχώρια ζήτηση	223.497	240.857	248.672	248.654	268.756	283.564
Εξαγωγές αγαθών και υπηρεσιών	40.002	39.712	47.066	48.651	51.188	56.611
Εισαγωγές αγαθών και υπηρεσιών	60.448	63.973	68.513	68.055	77.372	89.069
Εξωτερικό ισοζύγιο αγαθών και υπηρεσιών	-20.585	-24.442	-21.362	-19.209	-26.058	-32.364
ΑΚΑΘΑΡΙΣΤΟ ΕΓΧΩΡΙΟ ΠΡΟΪΟΝ σε αγοραίες τιμές	203.186	216.673	227.404	229.430	242.772	251.360

Πηγή: Διεύθυνση Εθνικών Λογαριασμών ΕΛΣΤΑΤ.

(1) 2011- 2013: Προσωρινά στοιχεία.

(2) Μη Κερδοσκοπικά Ιδρύματα που Εξυπηρετούν Νοικοκυριά.

Table 2. GREECE: GROSS DOMESTIC PRODUCT AT CURRENT PRICES, 2002 - 2013⁽¹⁾

In million €

	2008	2009	2010	2011	2012	2013	
PRODUCTION APPROACH							
Output of goods and services (at basic prices)	389.343	374.972	356.749	325.423	307.089	287.966	
Intermediate consumption (at purchasers' prices)	175.410	162.756	157.104	143.120	135.874	127.421	
Gross value added (at basic prices)	213.933	212.216	199.645	182.302	171.216	160.544	
Agriculture, hunting and forestry, fishing	6.624	6.647	6.501	6.367	6.326	6.106	
Industry, including energy and construction	39.533	35.943	30.381	26.080	23.678	22.141	
Services	167.776	169.626	162.763	149.856	141.212	132.297	
Taxes on products	28.632	25.663	26.912	25.809	23.333	22.237	
Subsidies on products	468	448	348	360	345	343	
EXPENDITURE APPROACH							
Final consumption expenditure	213.692	218.547	207.340	189.149	175.791	166.381	
Households and NPISH ⁽²⁾	164.642	164.540	158.440	145.064	134.702	129.908	
Households	161.222	160.460	154.146	140.658	130.197	125.448	
NPISH ⁽²⁾	3.420	4.080	4.294	4.406	4.505	4.460	
General Government	49.050	54.007	48.900	44.085	41.089	36.472	
Gross capital formation	59.837	43.478	38.270	32.833	27.120	21.466	
Gross fixed capital formation	57.445	49.685	39.056	31.997	22.744	20.452	
Changes in inventories	2.392	-6.207	-7.86	836	4.377	1.014	
Domestic demand	273.529	262.025	245.610	221.982	202.912	187.847	
Exports of goods and services	56.568	45.147	49.984	52.880	54.838	55.147	
Imports of goods and services	88.001	69.742	69.384	67.110	63.546	60.555	
External balance of goods and services	-31.433	-24.594	-19.400	-14.230	-8.708	-5.408	
INCOME APPROACH							
Compensation of employees	82.393	84.433	81.035	73.466	66.371	59.306	
Gross operating surplus / mixed income	133.143	129.547	120.553	110.750	106.205	102.202	
Taxes on production and imports	30.030	27.125	27.891	27.551	25.044	24.115	
Subsidies	3.470	3.675	3.270	4.014	3.416	3.185	
GROSS DOMESTIC PRODUCT at market prices	242.096	237.431	226.210	207.752	194.204	182.438	

Source: National Accounts Division ELSTAT.

(1) 2011 - 2013: Provisional data.

(2) Non-Profit Institutions Serving Households.

Table 3. GREECE: GROSS DOMESTIC PRODUCT AT PRICES OF REFERENCE YEAR 2010, 2002 - 2013⁽¹⁾

In million €

	2008	2009	2010	2011	2012	2013	
PRODUCTION APPROACH							
Output of goods and services (at basic prices)	398.540	381.795	356.749	318.824	299.405	287.830	
Intermediate consumption (at purchasers' prices)	179.178	170.174	157.104	136.710	127.693	122.492	
Gross value added (at basic prices)	219.453	211.715	199.645	182.114	171.743	165.386	
Agriculture, hunting and forestry, fishing	5.775	6.201	6.501	6.092	6.026	5.564	
Industry, including energy and construction	37.747	35.907	30.381	26.358	23.049	20.961	
Services	176.059	169.653	162.763	149.665	142.635	138.889	
Taxes on products	31.342	27.943	26.912	24.411	21.303	20.179	
Subsidies on products	467	459	348	366	352	348	
EXPENDITURE APPROACH							
Final consumption expenditure	222.534	221.619	207.340	187.308	173.894	168.632	
Households and NPISH ⁽²⁾	172.374	170.619	158.440	141.624	130.547	127.966	
Households	168.738	166.345	154.146	137.360	126.248	123.668	
NPISH ⁽²⁾	3.624	4.271	4.294	4.264	4.296	4.294	
General Government	50.292	51.111	48.900	45.684	43.404	40.598	
Gross capital formation	59.484	42.989	38.270	31.978	25.323	21.153	
Gross fixed capital formation	56.904	49.393	39.056	32.480	23.170	20.960	
Domestic demand	282.710	264.653	245.610	219.285	199.155	189.550	
Exports of goods and services	58.592	47.772	49.984	49.984	50.559	51.645	
Imports of goods and services	91.347	73.412	69.384	63.111	57.359	56.416	
External balance of goods and services	-32.640	-25.546	-19.400	-13.127	-6.924	-5.157	
GROSS DOMESTIC PRODUCT at market prices	250.243	239.245	226.210	206.159	192.610	185.108	

Source: National Accounts Division ELSTAT.

(1) 2011 - 2013: Provisional data.

(2) Non-Profit Institutions Serving Households.

Πίνακας 4. ΕΛΛΑΣ: ΑΚΑΘΑΡΙΣΤΟ ΕΓΧΩΡΙΟ ΠΡΟΪΟΝ, 2002 - 2013⁽¹⁾

Ετήσιες μεταβολές όγκου (%)

	2002	2003	2004	2005	2006	2007
ΠΡΟΣΕΓΓΙΣΗ ΠΑΡΑΓΩΓΗΣ						
Παραγωγή αγαθών και υπηρεσιών (σε βασικές τιμές)	4.4	4.1	4.4	0.8	6.1	3.5
Ενδιάμεση ανάλωση (σε αγοραίες τιμές)	5.2	0.6	2.9	1.0	8.0	4.1
Ακαθάριστη προστιθέμενη αξία (σε βασικές τιμές)	3.7	7.1	5.7	0.7	4.6	3.0
Γεωργία, θήρα και δασοκομία, αλιεία	-2.7	0.9	2.8	2.6	-13.6	-13.4
Βιομηχανία, συμπεριλαμβανομένης ενέργειας και κατασκευών	0.9	13.7	4.8	-7.5	17.7	-5.1
Υπηρεσίες	5.1	5.7	6.2	3.0	2.4	6.2
Φόροι επί των προϊόντων	1.5	1.1	0.3	0.4	8.5	7.0
Επιδότησεις επί των προϊόντων	26.6	-11.1	12.5	-15.6	-63.9	-22.3
ΠΡΟΣΕΓΓΙΣΗ ΔΑΠΑΝΗΣ						
Τελική καταναλωτική δαπάνη	4.2	4.3	4.3	4.5	3.5	3.9
Νοικοκυριών και ΜΚΙΕΝ ⁽²⁾	4.8	3.9	4.3	4.6	2.9	3.6
Γενικής Κυβέρνησης	2.2	5.7	4.2	4.3	5.5	5.1
Ακαθάριστος σχηματισμός κεφαλαίου	0.3	20.1	0.0	-15.0	27.2	10.9
Ακαθάριστος σχηματισμός πάγιου κεφαλαίου	-1.1	15.7	5.5	-12.9	17.4	17.8
Εγχώρια ζήτηση ⁽³⁾	3.7	8.5	3.6	0.0	8.8	6.1
Εξαγωγές αγαθών και υπηρεσιών	-7.3	-0.7	18.5	3.4	5.2	10.6
Εισαγωγές αγαθών και υπηρεσιών	-3.4	5.8	7.1	-0.7	13.7	15.1
Εξωτερικό ισοζύγιο αγαθών και υπηρεσιών ⁽³⁾	-0.5	-1.9	1.4	0.9	-3.0	-2.6
ΑΚΑΘΑΡΙΣΤΟ ΕΓΧΩΡΙΟ ΠΡΟΪΟΝ σε αγοραίες τιμές	3.2	6.6	5.0	0.9	5.8	3.5

Πηγή: Διεύθυνση Εθνικών Λογαριασμών ΕΛΣΤΑΤ.

(1) 2011 - 2013: Προσωρινά στοιχεία.

(2) Μη Κερδοσκοπικά Ιδρύματα που Εξυπηρετούν Νοικοκυριά.

(3) Συμβολή στο ρυθμό μεταβολής του ΑΕΠ.

Table 4. GREECE: GROSS DOMESTIC PRODUCT, 2002 - 2013⁽¹⁾

Annual volume changes (%)

	2008	2009	2010	2011	2012	2013
PRODUCTION APPROACH						
Output of goods and services (at basic prices)	-2.2	-4.2	-6.6	-10.6	-6.1	-3.9
Intermediate consumption (at purchasers' prices)	-4.4	-5.0	-7.7	-13.0	-6.6	-4.1
Gross value added (at basic prices)	-0.3	-3.5	-5.7	-8.8	-5.7	-3.7
Agriculture, hunting and forestry, fishing	-0.9	7.4	4.8	-6.3	-1.1	-7.7
Industry, including energy and construction	-10.1	-4.9	-15.4	-13.2	-12.6	-9.1
Services	2.3	-3.6	-4.1	-8.0	-4.7	-2.6
Taxes on products	-2.0	-10.8	-3.7	-9.3	-12.7	-5.3
Subsidies on products	-23.5	-1.8	-24.1	5.2	-4.0	-1.0
EXPENDITURE APPROACH						
Final consumption expenditure	1.8	-0.4	-6.4	-9.7	-7.2	-3.0
Households and NPISH ⁽²⁾	3.0	-1.0	-7.1	-10.6	-7.8	-2.0
General Government	-2.1	1.6	-4.3	-6.6	-5.0	-6.5
Gross capital formation	-7.0	-27.7	-11.0	-16.4	-20.8	-16.5
Gross fixed capital formation	-6.6	-13.2	-20.9	-16.8	-28.7	-9.5
Domestic demand ⁽³⁾	-0.3	-7.2	-8.0	-11.6	-9.8	-5.0
Exports of goods and services	3.5	-18.5	4.6	0.0	1.2	2.1
Imports of goods and services	2.6	-19.6	-5.5	-9.0	-9.1	-1.6
External balance of goods and services ⁽³⁾	-0.1	2.8	2.6	2.8	3.0	0.9
GROSS DOMESTIC PRODUCT at market prices	-0.4	-4.4	-5.4	-8.9	-6.6	-3.9

Source: National Accounts Division ELSTAT.

(1) 2011 - 2013: Provisional data.

(2) Non-Profit Institutions Serving Households.

(3) Contribution to GDP growth rate.

ΑΕΠ (ρυθμός ανάπτυξης) και Συνιστώσες (συμβολή) GDP (growth rate) and Components (contribution)

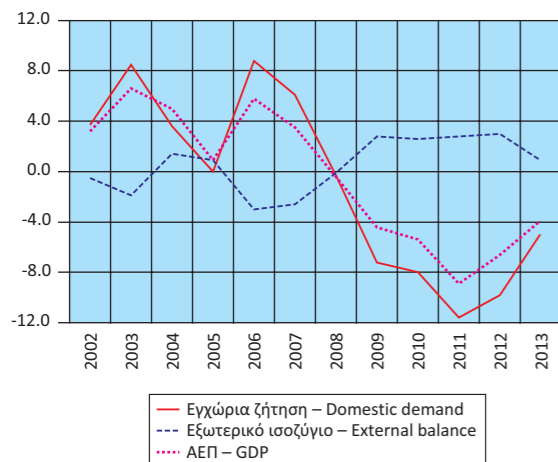

Εγχώρια ζήτηση: Συνιστώσες (ρυθμός ανάπτυξης) Domestic demand: Components (growth rate)

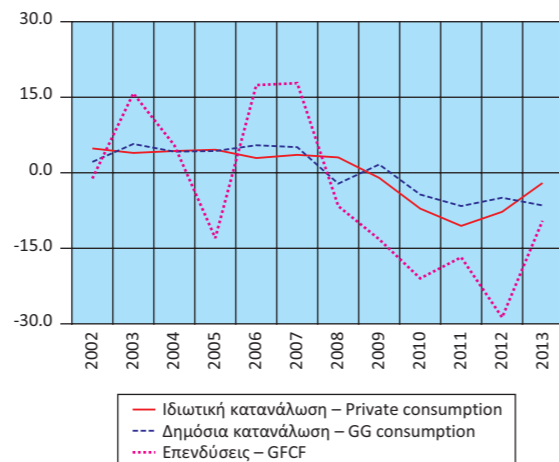

Εγχώρια ζήτηση: Συνιστώσες (ρυθμός ανάπτυξης) Domestic demand: Components (growth rate)

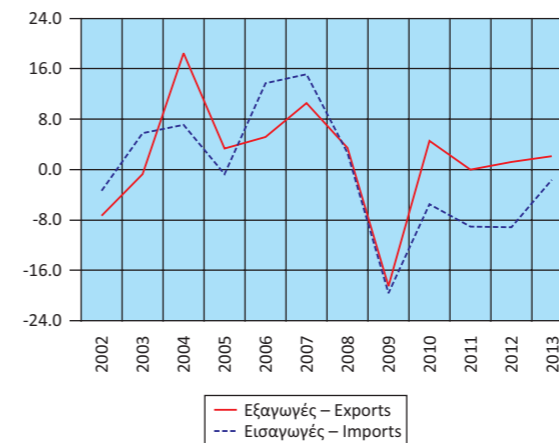

Εγχώρια ζήτηση: Συνιστώσες (ρυθμός ανάπτυξης) Domestic demand: Components (growth rate)

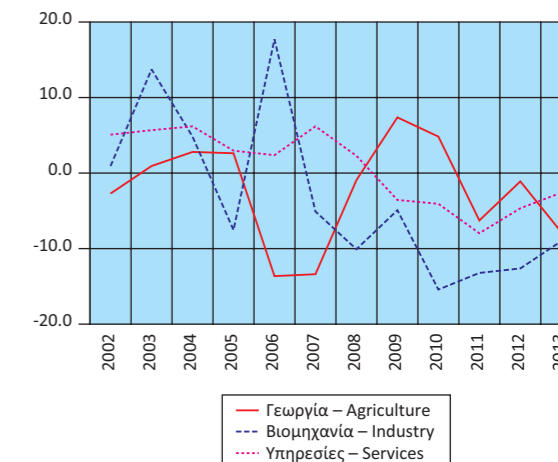

Πίνακας 5. ΕΛΛΑΣ: ΑΚΑΘΑΡΙΣΤΟ ΕΓΧΩΡΙΟ ΠΡΟΪΟΝ, ΤΡΙΜΗΝΙΑΙΑ ΣΤΟΙΧΕΙΑ, 2011 - 2014⁽¹⁾

Σε εκατομμύρια €. Σε τρέχουσες τιμές. Μη εποχικά διορθωμένα στοιχεία

	2011 Q2	2011 Q3	2011 Q4	2012 Q1	2012 Q2	2012 Q3	2012 Q4
ΠΡΟΣΕΓΓΙΣΗ ΠΑΡΑΓΩΓΗΣ							
Ακαθάριστη προστιθέμενη αξία (σε βασικές τιμές)	46,888	47,023	45,046	40,417	43,630	44,458	42,711
Γεωργία, θήρα και δασοκομία, αλιεία	1,611	1,591	1,585	1,580	1,600	1,581	1,564
Βιομηχανία, συμπεριλαμβανομένης ενέργειας και κατασκευών	6,839	6,584	6,165	5,471	6,136	6,033	6,038
Υπηρεσίες	38,438	38,849	37,296	33,366	35,894	36,843	35,109
Φόροι επί των προϊόντων	6,357	6,796	6,798	5,574	5,706	6,089	5,963
Επιδότησεις επί των προϊόντων	93	92	111	69	86	83	107
ΠΡΟΣΕΓΓΙΣΗ ΔΑΠΑΝΗΣ							
Τελική καταναλωτική δαπάνη	48,476	47,902	48,066	42,724	44,751	43,788	44,528
Νοικοκυριών και ΜΚΙΕΝ ⁽²⁾	37,421	36,849	35,440	33,190	34,332	34,416	32,765
Νοικοκυριών	36,301	35,713	34,316	32,108	33,189	33,253	31,647
ΜΚΙΕΝ ⁽²⁾	1,120	1,136	1,124	1,082	1,143	1,163	1,117
Γενικής Κυβέρνησης ⁽³⁾	11,054	11,054	12,626	9,534	10,419	9,372	11,764
Ακαθάριστος σχηματισμός κεφαλαίου	8,439	5,934	7,751	8,421	6,761	3,988	7,950
Ακαθάριστος σχηματισμός πάγιου κεφαλαίου	8,656	7,880	7,101	5,443	6,261	4,819	6,221
Μεταβολή αποθεμάτων	-217	-1,946	651	2,978	500	-830	1,729
Εγχώρια ζήτηση	56,914	53,836	55,817	51,145	51,512	47,776	52,479
Εξαγωγές αγαθών και υπηρεσιών	13,516	17,239	11,952	10,964	13,627	17,498	12,750
Εισαγωγές αγαθών και υπηρεσιών	17,278	17,348	16,035	16,186	15,889	14,810	16,661
Εξωτερικό ισοζύγιο αγαθών και υπηρεσιών	-3,762	-109	-4,083	-5,222	-2,261	2,687	-3,912
ΠΡΟΣΕΓΓΙΣΗ ΕΙΣΟΔΗΜΑΤΟΣ							
Αμοιβές εξαρτημένης εργασίας	18,687	17,852	20,343	14,765	16,948	15,996	18,662
Ακαθάριστο λειτουργικό πλεόνασμα / μεικτό εισόδημα	28,797	29,721	24,830	26,272	27,120	28,836	23,977
Φόροι επί της παραγωγής και των εισαγωγών	6,595	7,173	7,696	5,819	6,020	6,436	6,769
Επιδότησεις	927	1,019	1,135	934	837	803	841
ΑΚΑΘΑΡΙΣΤΟ ΕΓΧΩΡΙΟ ΠΡΟΪΟΝ σε αγοραίες τιμές	53,152	53,727	51,734	45,922	49,251	50,464	48,567

Πηγή: Διεύθυνση Εθνικών Λογαριασμών ΕΛΣΤΑΤ.

(1) Προσωρινά στοιχεία.

(2) Μη Κερδοσκοπικά Ιδρύματα που Εξυπηρετούν Νοικοκυριά.

(3) Από το 2009 εφαρμόζεται νέα μέθοδος υπολογισμού των τριμηνιαίων λογαριασμών της Γενικής Κυβέρνησης, ως εκ τούτου τα στοιχεία δεν είναι συγκρίσιμα με τα προηγούμενα τρίμηνα.

Πίνακας 6. ΕΛΛΑΣ: ΑΚΑΘΑΡΙΣΤΟ ΕΓΧΩΡΙΟ ΠΡΟΪΟΝ, ΤΡΙΜΗΝΙΑΙΑ ΣΤΟΙΧΕΙΑ, 2011 - 2014⁽¹⁾

Σε εκατομμύρια €. Σε σταθερές τιμές 2005. Μη εποχικά διορθωμένα στοιχεία

	2011 Q2	2011 Q3	2011 Q4	2012 Q1	2012 Q2	2012 Q3	2012 Q4
ΠΡΟΣΕΓΓΙΣΗ ΠΑΡΑΓΩΓΗΣ							
Ακαθάριστη προστιθέμενη αξία (σε βασικές τιμές)	46,841	47,121	43,665	41,083	43,629	44,691	42,340
Γεωργία, θήρα και δασοκομία, αλιεία	1,559	1,517	1,444	1,534	1,601	1,468	1,422
Βιομηχανία, συμπεριλαμβανομένης ενέργειας και κατασκευών	6,952	6,638	6,210	5,374	6,027	5,777	5,871
Υπηρεσίες	38,330	38,966	36,010	34,161	35,991	37,440	35,043
Φόροι επί των προϊόντων	6,058	6,499	6,205	5,148	5,219	5,583	5,354
Επιδότησεις επί των προϊόντων	94	96	88	82	89	93	87
ΠΡΟΣΕΓΓΙΣΗ ΔΑΠΑΝΗΣ							
Τελική καταναλωτική δαπάνη	48,040	47,400	45,788	43,135	44,038	43,386	43,335
Νοικοκυριών και ΜΚΙΕΝ ⁽²⁾	36,492	35,873	34,036	32,297	33,173	33,384	31,693
Νοικοκυριών	35,408	34,777	32,969	31,258	32,084	32,274	30,632
ΜΚΙΕΝ ⁽²⁾	1,084	1,096	1,067	1,039	1,088	1,109	1,060
Γενικής Κυβέρνησης ⁽³⁾	11,548	11,527	11,752	10,857	10,873	9,967	11,707
Ακαθάριστος σχηματισμός κεφαλαίου	8,264	5,715	7,616	7,587	6,382	3,504	7,850
Ακαθάριστος σχηματισμός πάγιου κεφαλαίου	8,806	8,005	7,181	5,629	6,375	4,918	6,248
Εγχώρια ζήτηση	56,303	53,115	53,404	50,725	50,404	46,834	51,191
Εξαγωγές αγαθών και υπηρεσιών	12,744	16,448	11,146	9,997	12,543	16,279	11,739
Εισαγωγές αγαθών και υπηρεσιών	16,243	16,039	14,768	14,518	14,284	13,245	15,311
Εξωτερικό ισοζύγιο αγαθών και υπηρεσιών	-3,499	409	-3,622	-4,485	-1,771	2,895	-3,563
ΑΚΑΘΑΡΙΣΤΟ ΕΓΧΩΡΙΟ ΠΡΟΪΟΝ σε αγοραίες τιμές	52,804	53,524	49,782	46,131	48,728	50,161	47,591

Πηγή: Διεύθυνση Εθνικών Λογαριασμών ΕΛΣΤΑΤ.

(1) Προσωρινά στοιχεία.

(2) Μη Κερδοσκοπικά Ιδρύματα που Εξυπηρετούν Νοικοκυριά.

(3) Από το 2009 εφαρμόζεται νέα μέθοδος υπολογισμού των τριμηνιαίων λογαριασμών της Γενικής Κυβέρνησης, ως εκ τούτου τα στοιχεία δεν είναι συγκρίσιμα με τα προηγούμενα τρίμηνα.

Table 5. GREECE: GROSS DOMESTIC PRODUCT, QUARTERLY DATA, 2011 - 2014⁽¹⁾

In million €. At current prices. Non-seasonally adjusted data

	2013 Q1	2013 Q2	2013 Q3	2013 Q4	2014 Q1	2014 Q2	2014 Q3	
PRODUCTION APPROACH								
Gross value added (at basic prices)	37,732	41,130	42,041	39,641	36,631	39,629	42,054	
Agriculture, hunting and forestry, fishing	1,534	1,540	1,517	1,515	1,547	1,470	1,443	
Industry, including energy and construction	5,073	5,851	5,598	5,618	4,950	5,559	5,342	
Services	31,124	33,739	34,927	32,508	30,134	32,600	35,269	
Taxes on products	5,399	5,389	5,757	5,693	4,856	5,042	6,076	
Subsidies on products	72	99	75	97	93	96	97	
EXPENDITURE APPROACH								
Final consumption expenditure	39,714	42,443	41,248	42,975	38,593	41,422	41,858	
Households and NPISH ⁽²⁾	31,359	33,224	32,597	32,729	30,314	32,686	33,338	
Households	30,286	32,083	31,476	31,603	29,276	31,564	32,192	
NPISH ⁽²⁾	1,073	1,140	1,121	1,126	1,038	1,122	1,146	
General Government ⁽³⁾	8,355	9,220	8,652	10,247	8,279	8,736	8,521	
Gross capital formation	7,695	4,886	3,336	5,548	5,931	4,156	2,176	
Gross fixed capital formation	4,765	5,441	4,675	5,571	4,467	5,011	4,743	
Changes in inventories	2,930	-555	-1,339	-23	1,464	-855	-2,567	
Domestic demand	47,409	47,330	44,584	48,524	44,524	45,578	44,035	
Exports of goods and services	10,700	14,107	18,527	11,813	11,421	15,254	19,590	
Imports of goods and services	15,050	15,017	15,389	15,100	14,551	16,257	15,591	
External balance of goods and services	-4,349	-910	3,138	-3,287	-3,129	-1,003	3,999	
INCOME APPROACH								
Compensation of employees	12,784	15,090	14,400	17,032	12,409	14,709	14,709	
Gross operating surplus / mixed income	25,383	26,484	27,855	22,481	23,926	24,593	26,513	
Taxes on production and imports	5,684	5,683	6,241	6,507	5,822	6,092	7,625	
Subsidies	791	837	774	783	762	819	813	
GROSS DOMESTIC PRODUCT at market prices	43,059	46,420	47,722	45,236	41,395	44,575	48,033	

Source: National Accounts Division ELSTAT.

(1) Provisional data.

(2) Non-Profit Institutions Serving Households.

(3) From 2009 onwards, a new method is applied for the compilation of quarterly General Government accounts; thus the data are not comparable with the previous quarters.

Table 6. GREECE: GROSS DOMESTIC PRODUCT, QUARTERLY DATA, 2011 - 2014⁽¹⁾

In million €. At constant prices of 2005. Non-seasonally adjusted data

	2013 Q1	2013 Q2	2013 Q3	2013 Q4	2014 Q1	2014 Q2	2014 Q3	
PRODUCTION APPROACH								
Gross value added (at basic prices)	38,748	41,893	43,696	41,049	38,783	42,072	44,447	
Agriculture, hunting and forestry, fishing	1,421	1,433	1,347	1,363	1,436	1,396	1,323	
Industry, including energy and construction	4,807	5,559	5,252	5,343	4,771	5,278	5,047	
Services	32,524	34,897	37,123	34,346	32,579	35,414	38,174	
Taxes on products	4,805	4,931	5,279	5,164	4,624	4,954	5,462	
Subsidies on products	80	89	93	86	82	91	98	
EXPENDITURE APPROACH								
Final consumption expenditure	40,190	42,379	42,244	43,819	40,147	42,808	43,233	
Households and NPISH ⁽²⁾	30,637	32,416	32,332	32,581	30,533	32,631	33,497	
Households	29,609	31,328	31,245	31,485	29,508	31,535	32,371	
NPISH ⁽²⁾	1,027	1,088	1,086	1,094	1,023	1,095	1,125	
General Government ⁽³⁾	9,524	9,922	9,871	11,281	9,589	10,141	9,630	
Gross capital formation	7,194	5,112	3,440	5,408	6,142	4,929	2,493	
Gross fixed capital formation	4,902	5,548	4,804	5,707	4,641	5,213	4,933	
Domestic demand	47,437	47,421	45,530	49,162	46,260	47,667	45,596	
Exports of goods and services	9,881	13,207	17,409	11,147	10,840	14,465	18,613	
Imports of goods and services	13,752	14,046	14,460	14,158	13,747	15,349	14,901	
External balance of goods and services	-3,592	-983	2,277	-2,859	-3,033	-982	3,701	
GROSS DOMESTIC PRODUCT at market prices	43,455	46,692	48,848	46,113	43,287	46,886	49,786	

Source: National Accounts Division ELSTAT.

(1) Provisional data.

(2) Non-Profit Institutions Serving Households.

(3) From 2009 onwards, a new method is applied for the compilation of quarterly General Government accounts; thus the data are not comparable with the previous quarters.

Πίνακας 7. ΕΛΛΑΣ: ΑΚΑΘΑΡΙΣΤΟ ΕΓΧΩΡΙΟ ΠΡΟΪΟΝ, ΤΡΙΜΗΝΙΑΙΑ ΣΤΟΙΧΕΙΑ, 2011 - 2014⁽¹⁾

Αλυσωτοί δείκτες όγκου. Μη εποχικά διορθωμένα στοιχεία

	2011 Q2	2011 Q3	2011 Q4	2012 Q1	2012 Q2	2012 Q3	2012 Q4
(Ετήσιες μεταβολές %)							
ΠΡΟΣΕΓΓΙΣΗ ΠΑΡΑΓΩΓΗΣ							
Ακαθάριστη προστιθέμενη αξία (σε βασικές τιμές)	-8.7	-6.9	-10.1	-7.7	-6.9	-5.2	-3.0
Γεωργία, θήρα και δασοκομία, αλιεία	-5.3	-11.5	-8.6	-2.5	2.7	-3.2	-1.5
Βιομηχανία, συμπεριλαμβανομένης ενέργειας και κατασκευών	-13.2	-11.1	-17.0	-18.0	-13.3	-13.0	-5.5
Υπηρεσίες	-8.0	-5.9	-8.9	-6.0	-6.1	-3.9	-2.7
Φόροι επί των προϊόντων	-5.7	-5.2	-9.5	-8.9	-13.9	-14.1	-13.7
Επιδοτήσεις επί των προϊόντων	4.8	8.5	3.3	-6.8	-5.2	-3.6	-0.3
ΠΡΟΣΕΓΓΙΣΗ ΔΑΠΑΝΗΣ							
Τελική καταναλωτική δαπάνη	-8.5	-6.4	-9.7	-6.4	-8.3	-8.5	-5.4
Νοικοκυριών και ΜΚΙΕΝ ⁽²⁾	-8.7	-7.5	-10.9	-8.3	-9.1	-6.9	-6.9
Γενικής Κυβέρνησης	-8.0	-3.0	-5.9	0.0	-5.8	-13.5	-0.4
Ακαθάριστος σχηματισμός κεφαλαίου	-13.2	-28.9	-24.4	-26.9	-22.8	-38.7	3.1
Ακαθάριστος σχηματισμός πάγιου κεφαλαίου	-15.8	-9.3	-23.7	-33.7	-27.6	-38.6	-13.0
Εγχώρια ζήτηση ⁽⁴⁾	-10.0	-9.7	-13.4	-11.5	-11.2	-11.7	-4.4
Εξαγωγές αγαθών και υπηρεσιών	-0.7	4.8	-5.3	3.6	-1.6	-1.0	5.3
Εισαγωγές αγαθών και υπηρεσιών	-5.4	-4.7	-14.6	-9.6	-12.1	-17.4	3.7
Εξωτερικό ισοζύγιο αγαθών και υπηρεσιών ⁽³⁾	1.4	2.7	3.4	3.8	3.3	4.9	0.1
ΑΚΑΘΑΡΙΣΤΟ ΕΓΧΩΡΙΟ ΠΡΟΪΟΝ σε αγοραίες τιμές	-8.5	-6.7	-10.0	-7.8	-7.7	-6.3	-4.4

Πηγή: Διεύθυνση Εθνικών Λογαριασμών ΕΛΣΤΑΤ.

(1) Προσωρινά στοιχεία.

(2) Μη Κερδοσκοπικά Ιδρύματα που Εξυπηρετούν Νοικοκυριά.

(3) Συμβολή στο ρυθμό μεταβολής του ΑΕΠ.

Table 7. GREECE: GROSS DOMESTIC PRODUCT, QUARTERLY DATA, 2011 - 2014⁽¹⁾

Chain-linked volume. Non-seasonally adjusted data

	2013 Q1	2013 Q2	2013 Q3	2013 Q4	2014 Q1	2014 Q2	2014 Q3
(Year-on-year change %)							
PRODUCTION APPROACH							
Gross value added (at basic prices)	-5.7	-4.0	-2.2	-3.0	0.1	0.4	1.7
Agriculture, hunting and forestry, fishing	-7.4	-10.5	-8.3	-4.2	1.0	-2.6	-1.7
Industry, including energy and construction	-10.6	-7.8	-9.1	-9.0	-0.7	-5.1	-3.9
Services	-4.8	-3.0	-0.8	-2.0	0.2	1.5	2.8
Taxes on products	-6.7	-5.5	-5.4	-3.6	-3.8	0.5	3.5
Subsidies on products	-2.7	-0.7	0.5	-1.4	2.7	2.8	5.5
EXPENDITURE APPROACH							
Final consumption expenditure	-6.8	-3.8	-2.6	1.1	-0.1	1.0	2.3
Households and NPISH ⁽²⁾	-5.1	-2.3	-3.2	2.8	-0.3	0.7	3.6
General Government	-12.3	-8.7	-1.0	-3.6	0.7	2.2	-2.4
Gross capital formation	-5.2	-19.9	-1.8	-31.1	-14.6	-3.6	-27.5
Gross fixed capital formation	-12.9	-13.0	-2.3	-8.7	-5.3	-6.0	2.7
Domestic demand ⁽⁴⁾	-7.1	-6.1	-2.6	-4.3	-2.7	0.5	0.1
Exports of goods and services	-1.2	5.3	6.9	-5.0	9.7	9.5	6.9
Imports of goods and services	-5.3	-1.7	9.2	-7.5	0.0	9.3	3.0
External balance of goods and services ⁽³⁾	1.4	1.9	-0.2	1.2	2.2	-0.1	1.6
GROSS DOMESTIC PRODUCT at market prices	-5.8	-4.2	-2.6	-3.1	-0.4	0.4	1.9

Source: National Accounts Division ELSTAT.

(1) Provisional data.

(2) Non-Profit Institutions Serving Households.

(4) Contribution to GDP growth rate.

ΑΕΠ (ετήσια μεταβολή) και Συνιστώσες (συμβολή στη μεταβολή του ΑΕΠ) GDP (y-o-y change) and Components (contribution to GDP change)

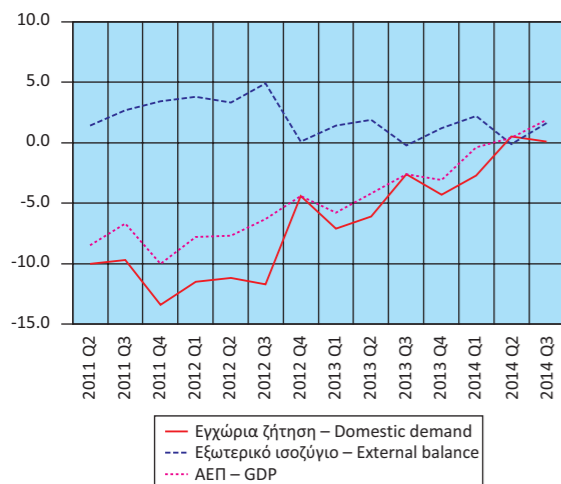

Εγχώρια ζήτηση: Συνιστώσες (ετήσια μεταβολή) Domestic demand: Components (y-o-y change)

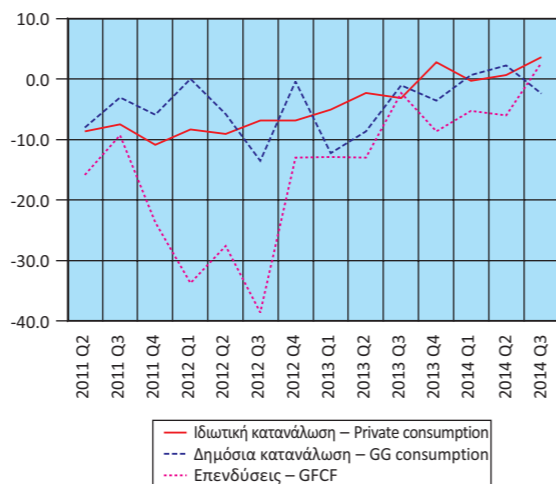

Εξωτερικό ισοζύγιο: Συνιστώσες (ετήσια μεταβολή) External balance: Components (y-o-y change)

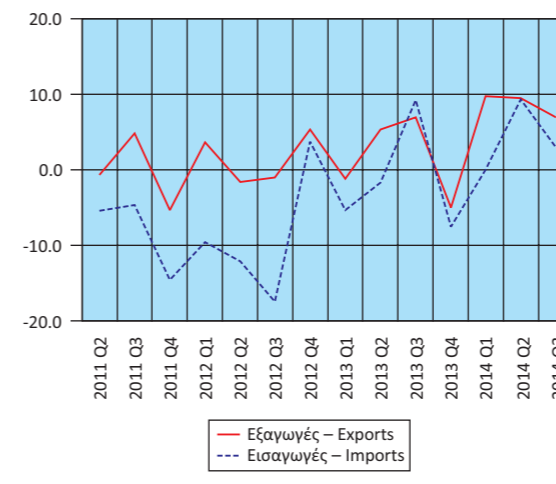

Ακαθάριστη Προστιθέμενη Αξία (ετήσια μεταβολή) Gross Value Added (y-o-y change)

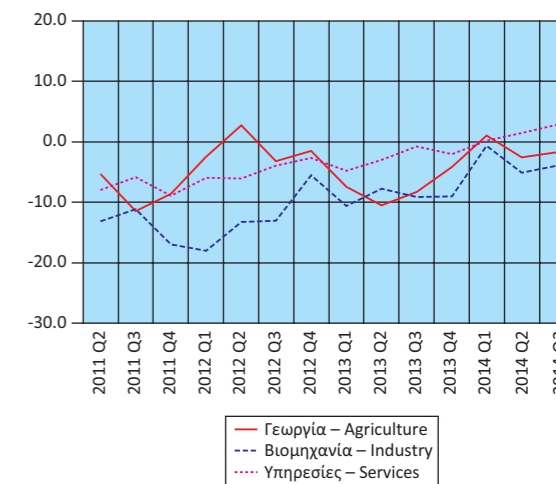

Πίνακας 8. ΕΛΛΑΣ: ΑΠΟΤΑΜΙΕΥΣΗ - ΕΠΕΝΔΥΣΕΙΣ, 2008 - 2013⁽¹⁾

Table 8. GREECE: SAVINGS - INVESTMENT, 2008 - 2013⁽¹⁾

	Σε εκατομμύρια €. Σε τρέχουσες τιμές							In million €. At current prices					
	2008	2009	2010	2011	2012	2013		2008	2009	2010	2011	2012	2013
ΑΕΠ	242,096	237,431	226,210	207,752	194,204	182,438	GDP						
Ρυθμός αποταμίευσης (Ακαθάριστη αποταμίευση / Ακαθάριστο διαθέσιμο εισόδημα)	0.09	0.05	0.06	0.06	0.10	0.09	Savings ratio (Gross savings / Gross disposable income)						
Ακαθάριστη αποταμίευση / Επενδύσεις ⁽²⁾	0.35	0.24	0.32	0.35	0.82	0.84	Gross savings / Investment ⁽²⁾						
Ισοζύγιο αποταμίευσης - επένδυσης							Savings - investment balance						
Επενδύσεις	57,445	49,685	39,056	31,997	22,744	20,452	Investment						
Ιδιωτικός τομέας (Ip)	45,589	38,672	31,916	26,963	18,044	15,682	Private sector (Ip)						
Γενική Κυβέρνηση (Ig)	11,856	11,013	7,140	5,034	4,700	4,770	General Government (Ig)						
Ακαθάριστη αποταμίευση	19,899	11,961	12,415	11,139	18,645	17,273	Gross savings						
Ιδιωτικός τομέας (Sp)	32,200	35,518	31,023	28,272	26,957	17,554	Private sector (Sp)						
Γενική Κυβέρνηση (Sg)	-12,301	-23,557	-18,608	-17,133	-8,312	-280	General Government (Sg)						
Χρήση εξωτερικής αποταμίευσης (Sp-Ip)+(Sg-Ig) ⁽³⁾	-37,546	-37,723	-26,641	-20,858	-4,099	-3,179	Use of foreign savings (Sp-Ip)+(Sg-Ig) ⁽³⁾						
Ιδιωτικός τομέας (Sp-Ip)	-13,388	-3,154	-893	1,309	8,913	1,872	Private sector (Sp-Ip)						
Γενική Κυβέρνηση (Sg-Ig) ⁽⁴⁾	-24,157	-34,570	-25,748	-22,167	-13,012	-5,050	General Government (Sg-Ig) ⁽⁴⁾						
	(% του ΑΕΠ)							(% of GDP)					
ΑΕΠ	100.0	100.0	100.0	100.0	100.0	100.0	GDP						
Επενδύσεις	23.7	20.9	17.3	15.4	11.7	11.2	Investment						
Ιδιωτικός τομέας (Ip)	18.8	16.3	14.1	13.0	9.3	8.6	Private sector (Ip)						
Γενική Κυβέρνηση (Ig)	4.9	4.6	3.2	2.4	2.4	2.6	General Government (Ig)						
Ακαθάριστη αποταμίευση	8.2	5.0	5.5	5.4	9.6	9.5	Gross savings						
Ιδιωτικός τομέας (Sp)	13.3	15.0	13.7	13.6	13.9	9.6	Private sector (Sp)						
Γενική Κυβέρνηση (Sg)	-5.1	-9.9	-8.2	-8.2	-4.3	-0.2	General Government (Sg)						
Χρήση εξωτερικής αποταμίευσης (Sp-Ip)+(Sg-Ig) ⁽³⁾	-15.5	-15.9	-11.8	-10.0	-2.1	-1.7	Use of foreign savings (Sp-Ip)+(Sg-Ig) ⁽³⁾						
Ιδιωτικός τομέας (Sp-Ip)	-5.5	-1.3	-0.4	0.6	4.6	1.0	Private sector (Sp-Ip)						
Γενική Κυβέρνηση (Sg-Ig) ⁽⁴⁾	-10.0	-14.6	-11.4	-10.7	-6.7	-2.8	General Government (Sg-Ig) ⁽⁴⁾						

Πηγή: Διεύθυνση Εθνικών Λογαριασμών ΕΛΣΤΑΤ.

(1) 2011-2013: Προσωρινά στοιχεία. Τα μακρομεγέθη για το σύνολο της οικονομίας είναι εκτιμήσεις Σεπτεμβρίου 2014. Τα στοιχεία της Γενικής Κυβέρνησης είναι εκτιμήσεις πριν την ανακοίνωση του ΕΔΠ Οκτωβρίου 2014.

(2) Επενδύσεις: Ακαθάριστος σχηματισμός παγίου κεφαλαίου.

(3) = - [Ισοζύγιο τρεχουσών συναλλαγών της Αλλοδαπής]. Εθνικολογιστική έννοια παρόμοια με το ισοζύγιο τρεχουσών συναλλαγών του Ισοζυγίου Πληρωμών.

(4) = Ισοζύγιο Γενικής Κυβέρνησης μείον καθαρές κεφαλαιακές μεταβιβάσεις (εισπραττόμενες μείον πληρωνόμενες) συν καθαρές αγορές μη χρηματοπιστωτικών μη παραχθέντων περιουσιακών στοιχείων.

Source: National Accounts Division ELSTAT.

(1) 2011-2013: Provisional data. Macroaggregates for the total economy are estimates of September 2014. Data for General Government are estimates before the announcement of EDP in October 2014.

(2) Investments: Gross fixed capital formation.

(3) = - [Current external balance of the Rest of the World]. National accounts concept similar to the current account balance of the BoP.

(4) = General Government overall balance minus net capital transfers (receivable minus payable) plus acquisitions less disposals of non-financial non-produced assets.

Πίνακας 9. ΕΛΛΑΣ: ΕΘΝΙΚΟΙ ΛΟΓΑΡΙΑΣΜΟΙ - ΜΙΣΘΟΙ, ΠΑΡΑΓΩΓΙΚΟΤΗΤΑ ΚΑΙ ΚΟΣΤΟΣ ΕΡΓΑΣΙΑΣ, 2008 - 2013⁽¹⁾

Table 9. GREECE: NATIONAL ACCOUNTS - WAGES, PRODUCTIVITY AND LABOUR COST, 2008 - 2013⁽¹⁾

	Ετήσια μεταβολή (%)							Year-on-year change (%)					
	2008	2009	2010	2011	2012	2013		2008	2009	2010	2011	2012	2013
Αμοιβές εξαρτημένης εργασίας ανά μισθωτό ⁽²⁾	3.3	3.2	-2.6	-2.3	-2.0	-7.1	Compensation per employee ⁽²⁾						
Παραγωγικότητα εργασίας	2.8	-0.2	-3.3	-1.9	1.9	-2.5	Labour productivity						
Μοναδιαίο κόστος εργασίας ⁽³⁾	5.1	7.4	0.3	-0.2	-3.3	-7.0	Unit labour cost ⁽³⁾						
Αποπληθωριστής ΑΕΠ	4.4	2.6	0.8	0.8	0.1	-2.3	GDP deflator						

Πηγή: Διεύθυνση Εθνικών Λογαριασμών ΕΛΣΤΑΤ.

(1) 2011 - 2013: Προσωρινά στοιχεία.

(2) Περιλαμβάνονται όλοι οι κλάδοι οικονομικής δραστηριότητας.

(3) Το μοναδιαίο κόστος εργασίας (ULC) μετρά το μέσο κόστος εργασίας ανά μονάδα προϊόντος και υπολογίζεται ως ποσοστό της αμοιβής της εργασίας επί του πραγματικού ΑΕΠ.

Source: National Accounts Division ELSTAT.

(1) 2011 - 2013: Provisional data.

(2) All branches of economic activity are included.

(3) Unit labour cost (ULC) measures the average cost of labour per unit of output and is calculated as the ratio of labour compensation to real GDP.

Πίνακας 10. ΕΛΛΑΣ: ΕΘΝΙΚΟΙ ΛΟΓΑΡΙΑΣΜΟΙ - ΜΙΣΘΟΙ, ΠΑΡΑΓΩΓΙΚΟΤΗΤΑ ΚΑΙ ΚΟΣΤΟΣ ΕΡΓΑΣΙΑΣ, ΤΡΙΜΗΝΙΑΙΑ ΣΤΟΙΧΕΙΑ, 2012 - 2014⁽¹⁾

Table 10. GREECE: NATIONAL ACCOUNTS - WAGES, PRODUCTIVITY AND LABOUR COST, QUARTERLY DATA, 2012 - 2014⁽¹⁾

	Μη εποχικά διορθωμένα στοιχεία									Non-seasonally adjusted data							
	2012 Q4	2013 Q1	2013 Q2	2013 Q3	2013 Q4	2014 Q1	2014 Q2	2014 Q3		2012 Q4	2013 Q1	2013 Q2	2013 Q3	2013 Q4	2014 Q1	2014 Q2	2014 Q3
(Ετήσια μεταβολή %)									(Year-on-year change %)								
Αμοιβές εξαρτημένης εργασίας ανά μισθωτό ⁽²⁾	-2.7	-6.9	-7.2	-7.7	-7.3	-3.7	-4.4	-1.8	Compensation per employee ⁽²⁾								
Παραγωγικότητα εργασίας	1.1	-0.4	-1.8	-3.1	-4.8	-2.4	-3.2	-1.6	Labour productivity								
Μοναδιαίο κόστος εργασίας ⁽³⁾	-4.5	-7.3	-7.1	-7.6	-6.7	-3.8	-5.2	-2.1	Unit labour cost ⁽³⁾								
Αποπληθωριστής ΑΕΠ	-1.8	-0.5	-1.6	-2.9	-3.9	-3.5	-4.4	-1.2	GDP deflator								

Πηγή: Διεύθυνση Εθνικών Λογαριασμών ΕΛΣΤΑΤ.

(1) Προσωρινά στοιχεία.

(2) Περιλαμβάνονται όλοι οι κλάδοι οικονομικής δραστηριότητας.

(3) Το μοναδιαίο κόστος εργασίας (ULC) μετρά το μέσο κόστος εργασίας ανά μονάδα προϊόντος και υπολογίζεται ως ποσοστό της αμοιβής της εργασίας επί του πραγματικού ΑΕΠ.

Source: National Accounts Division ELSTAT.

(1) Provisional data.

(2) All branches of economic activity are included.

(3) Unit labour cost (ULC) measures the average cost of labour per unit of output and is calculated as the ratio of labour compensation to real GDP.

Ρυθμός αποταμίευσης
Savings ratio

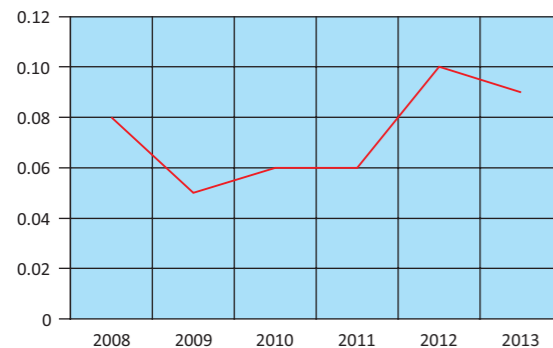

Χρήση εξωτερικής αποταμίευσης ως ποσοστό του ΑΕΠ
Use of foreign savings as percentage of GDP

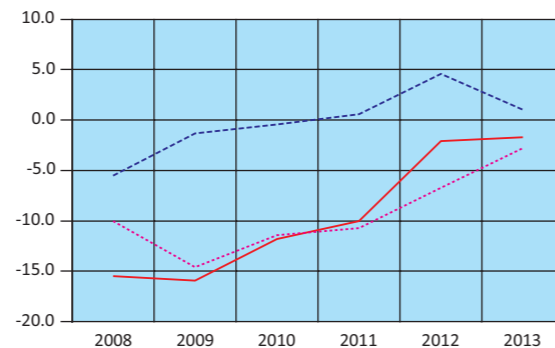

— Χρήση εξωτερικής αποταμίευσης – Use of foreign savings
- - - Ιδιωτικός τομέας – Private sector
... Γενική Κυβέρνηση – General government

Εθνικοί Λογαριασμοί: Μισθοί, παραγωγικότητα και κόστος εργασίας (ετήσια μεταβολή)
National Accounts: Wages, productivity and labour cost (y-o-y change)

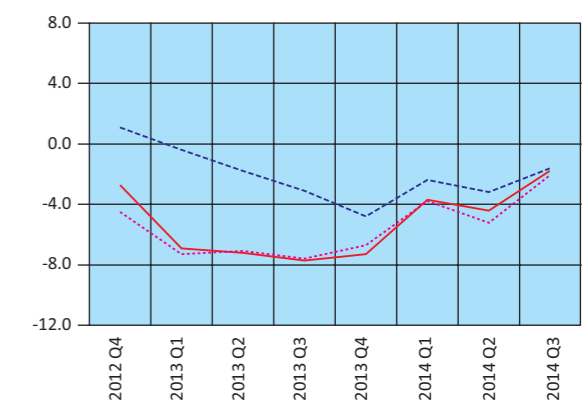
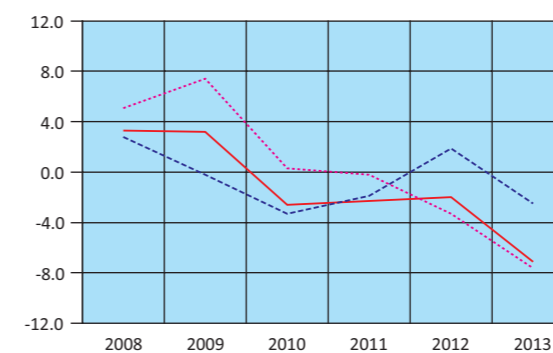

— Αμοιβές εξαρτημένης εργασίας ανά μισθωτό – Compensation per employee
- - - Παραγωγικότητα εργασίας – Labour productivity
... Μοναδιαίο κόστος εργασίας – Unit labour cost

Κύρια μεγέθη Γενικής Κυβέρνησης ως ποσοστό του ΑΕΠ
Main aggregates of General Government as percentage of GDP

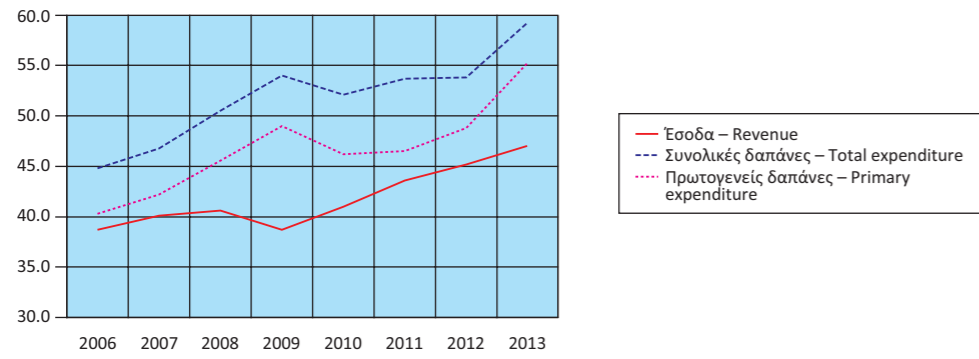

Έσοδα Γενικής Κυβέρνησης ως ποσοστό του ΑΕΠ
Revenue of General Government as percentage of GDP



Έσοδα Γενικής Κυβέρνησης (σε δις. €)
Revenue of General Government (in bil. €)

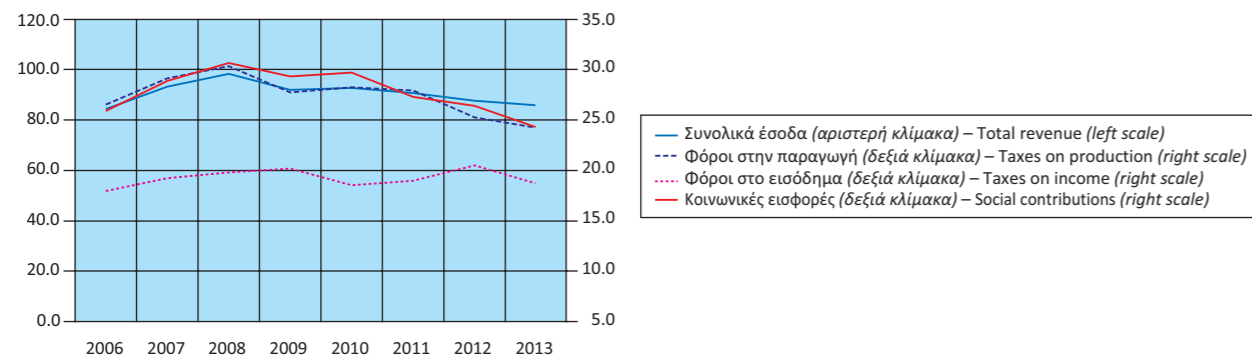

Έσοδα Γενικής Κυβέρνησης ως ποσοστό του ΑΕΠ
Expenditure of General Government as percentage of GDP

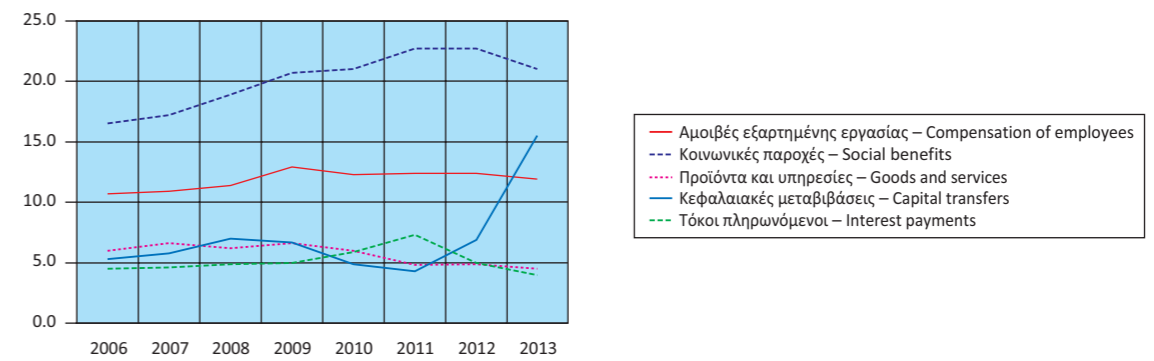

Έξοδα Γενικής Κυβέρνησης (σε δις. €)
Expenditure of General Government (in bil. €)

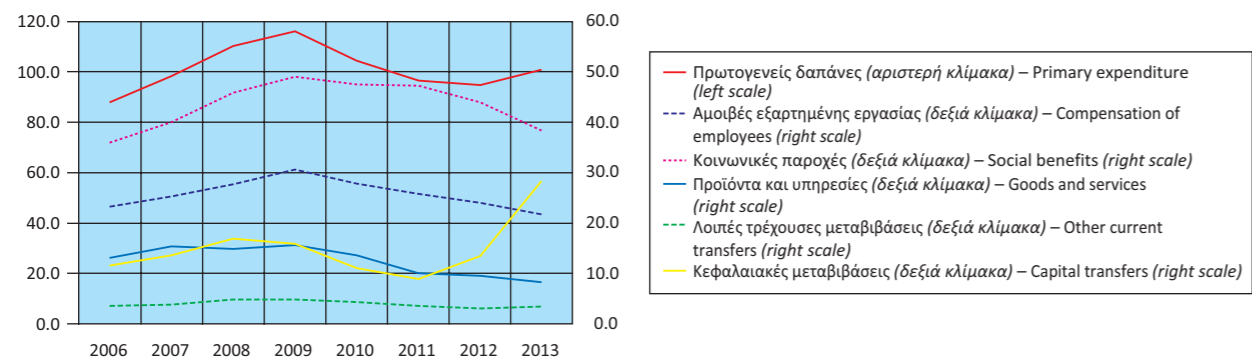

Πρωτογενές ισοζύγιο και ισοζύγιο Γενικής Κυβέρνησης
ως ποσοστό του ΑΕΠ
Primary balance and overall balance
of General Government as percentage of GDP

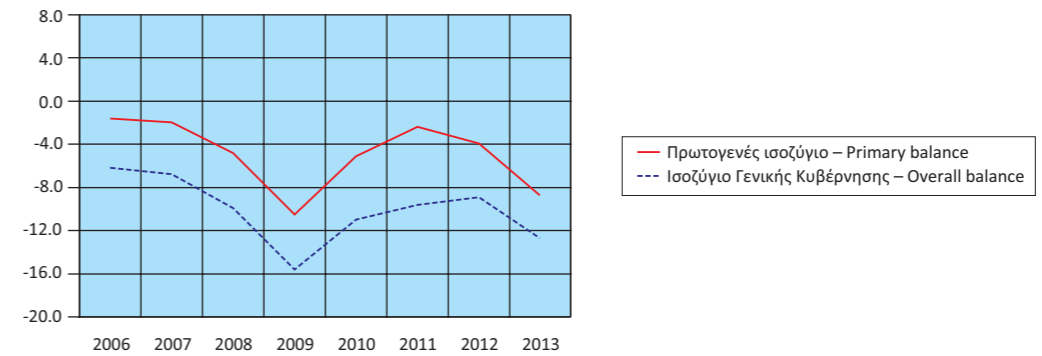

Πίνακας 12. ΕΛΛΑΣ: ΚΥΡΙΑ ΜΕΓΕΘΗ ΓΕΝΙΚΗΣ ΚΥΒΕΡΝΗΣΗΣ, ΤΡΙΜΗΝΙΑΙΑ ΣΤΟΙΧΕΙΑ, 2011 - 2014⁽¹⁾

Σε εκατομμύρια €. Μη εποχικά διορθωμένα στοιχεία

	2011 Q4	2012 Q1	2012 Q2	2012 Q3	2012 Q4	2013 Q1
Έσοδα	27,643	19,290	21,456	21,799	25,242	17,364
Φόροι στην παραγωγή και στις εισαγωγές, εισπραττόμενοι	7,935	5,837	6,055	6,481	6,920	5,693
Φόροι στο εισόδημα, εισπραττόμενοι	6,283	3,525	5,429	5,255	6,311	3,209
Κοινωνικές εισφορές, εισπραττόμενες	6,828	6,789	6,665	6,875	6,089	6,177
Λοιπά τρέχοντα έσοδα	3,677	2,089	2,986	2,357	3,145	2,035
Κεφαλαιακές μεταβιβάσεις, εισπραττόμενες	2,920	1,050	321	831	2,777	250
Συνολικές δαπάνες	31,793	23,182	25,163	27,844	28,302	23,404
Πρωτογενείς δαπάνες	28,119	19,751	22,862	25,860	26,276	21,579
Αμοιβές εξαρτημένης εργασίας, πληρωνόμενες	7,080	5,615	6,034	5,930	6,452	5,389
Κοινωνικές παροχές	12,318	10,673	11,126	10,382	11,848	9,266
Προϊόντα και υπηρεσίες	3,778	1,641	2,449	1,971	3,551	1,300
Επιδότησεις, πληρωνόμενες	402	208	118	93	140	134
Λοιπές τρέχουσες μεταβιβάσεις, πληρωνόμενες	546	868	896	722	578	1,164
Κεφαλαιακές μεταβιβάσεις, πληρωνόμενες	3,995	746	2,239	6,762	3,707	4,326
Τόκοι, πληρωνόμενοι	3,674	3,431	2,301	1,984	2,026	1,825
Πρωτογενές ισοζύγιο (χωρίς τόκους) ⁽²⁾	-476	-461	-1,406	-4,061	-1,034	-4,215
Ισοζύγιο Γενικής Κυβέρνησης	-4,150	-3,892	-3,707	-6,045	-3,060	-6,040
Χρέος Γενικής Κυβέρνησης, κατά Μάαστριχτ ⁽³⁾	355,954	(5)281,212	301,491	300,910	304,691	306,300
Στοιχείο προς υπόμνηση: Υποστήριξη των χρηματοπιστωτικών ιδρυμάτων ⁽⁴⁾ (όταν οι δαπάνες υπερβαίνουν τα έσοδα το πρό- σημο είναι αρνητικό)	-152	-27	52	-5,203	-89	-3,643
<i>(Ως ποσοστό των εσόδων)</i>						
Φόροι στην παραγωγή και στις εισαγωγές, εισπραττόμενοι	28.7	30.3	28.2	29.7	27.4	32.8
Φόροι στο εισόδημα, εισπραττόμενοι	22.7	18.3	25.3	24.1	25.0	18.5
Κοινωνικές εισφορές, εισπραττόμενες	24.7	35.2	31.1	31.5	24.1	35.6
Λοιπά τρέχοντα έσοδα	13.3	10.8	13.9	10.8	12.5	11.7
Κεφαλαιακές μεταβιβάσεις, εισπραττόμενες	10.6	5.4	1.5	3.8	11.0	1.4
<i>(Ως ποσοστό των συνολικών δαπανών)</i>						
Πρωτογενείς δαπάνες	88.4	85.2	90.9	92.9	92.8	92.2
Αμοιβές εξαρτημένης εργασίας, πληρωνόμενες	22.3	24.2	24.0	21.3	22.8	23.0
Κοινωνικές παροχές	38.7	46.0	44.2	37.3	41.9	39.6
Προϊόντα και υπηρεσίες	11.9	7.1	9.7	7.1	12.5	5.6
Επιδότησεις, πληρωνόμενες	1.3	0.9	0.5	0.3	0.5	0.6
Λοιπές τρέχουσες μεταβιβάσεις, πληρωνόμενες	1.7	3.7	3.6	2.6	2.0	5.0
Κεφαλαιακές μεταβιβάσεις, πληρωνόμενες	12.6	3.2	8.9	24.3	13.1	18.5
Τόκοι, πληρωνόμενοι	11.6	14.8	9.1	7.1	7.2	7.8
<i>Ετήσια ποσοστιαία μεταβολή</i>						
Έσοδα	-1.3	-2.4	1.6	-1.2	-8.7	-10.0
Φόροι στην παραγωγή και στις εισαγωγές, εισπραττόμενοι	2.5	-4.5	-8.6	-10.5	-12.8	-2.5
Φόροι στο εισόδημα, εισπραττόμενοι	12.2	-2.3	25.9	10.0	0.4	-9.0
Κοινωνικές εισφορές, εισπραττόμενες	-16.5	-4.4	-1.2	4.2	-10.8	-9.0
Λοιπά τρέχοντα έσοδα	-0.3	-8.3	11.5	-12.6	-14.5	-2.6
Κεφαλαιακές μεταβιβάσεις, εισπραττόμενες	3.9	56.7	-57.9	10.4	-4.9	-76.2
Συνολικές δαπάνες	-5.1	-3.2	-11.4	1.2	-11.0	1.0
Πρωτογενείς δαπάνες	-7.0	-2.4	-6.6	9.0	-6.6	9.3
Αμοιβές εξαρτημένης εργασίας, πληρωνόμενες	-7.8	-3.9	-7.2	-7.6	-8.9	-4.0
Κοινωνικές παροχές	-2.9	-0.8	-10.5	-11.6	-3.8	-13.2
Προϊόντα και υπηρεσίες	-16.6	9.0	13.4	-22.8	-6.0	-20.8
Επιδότησεις, πληρωνόμενες	658.5	14.3	-34.8	-66.7	-65.2	-35.6
Λοιπές τρέχουσες μεταβιβάσεις, πληρωνόμενες	-45.5	-35.9	19.1	-19.0	5.9	34.1
Κεφαλαιακές μεταβιβάσεις, πληρωνόμενες	-7.1	24.7	-8.8	266.5	-7.2	479.9
Τόκοι, πληρωνόμενοι	12.9	-7.2	-41.2	-47.6	-44.9	-46.8
Πρωτογενές ισοζύγιο (χωρίς τόκους) ⁽²⁾	-78.7	-2.7	-58.1	145.2	117.2	814.3
Ισοζύγιο Γενικής Κυβέρνησης	-24.4	-6.7	-49.0	11.1	-26.3	55.2

Πηγή: Διεύθυνση Εθνικών Λογαριασμών ΕΛΣΤΑΤ.

(1) 2009 - 2014: Προσωρινά στοιχεία.

(2) Το πρωτογενές ισοζύγιο Γενικής Κυβέρνησης ορίζεται εδώ ως το ισοζύγιο Γενικής Κυβέρνησης (σύμφωνα με το ΕΣΟΛ 2010) μείον τα έξοδα τόκων των φορέων Γενικής Κυβέρνησης σε άλλους τομείς. Σε αυτή τη μέτρηση του πρωτογενούς ισοζυγίου περιλαμβάνεται η επίπτωση υποστήριξης των χρηματοπιστωτικών ιδρυμάτων. Η μέτρηση αυτή του πρωτογενούς ισοζυγίου διαφέρει από τον ορισμό του πρωτογενούς ισοζυγίου Γενικής Κυβέρνησης, ο οποίος χρησιμοποιείται στο πλαίσιο του Προγράμματος Οικονομικής Προσαρμογής για την Ελλάδα.

(3) Το χρέος όπως ορίζεται από τη Συνθήκη του Μάαστριχτ.

(4) Για τα τρία πρώτα τρίμηνα του 2011, το δεύτερο τρίμηνο του 2012 και το δεύτερο τρίμηνο του 2014, η υποστήριξη των χρηματοπιστωτικών ιδρυμάτων είχε θετική επίπτωση στο ισοζύγιο της Γενικής Κυβέρνησης. Αυτό οφείλεται στο ότι οι δεδουλευμένες αμοιβές που προκύπτουν από τις εγγυήσεις, το διατραπεζικό δανεισμό και του συστήματος ομολογιακών δανείων, καθώς και τα έσοδα από τις προνομιούχες μετοχές των τραπεζών, ήταν υψηλότερα από τις δεδουλευμένες δαπάνες. Για τα υπόλοιπα τρίμηνα η δαπάνη της υποστήριξης ήταν μεγαλύτερη από τα έσοδα.

(5) Περιλαμβάνει μείωση του χρέους στο πλαίσιο του προγράμματος ανταλλαγής ομολόγων (PSI).

Table 12. GREECE: MAIN AGGREGATES OF GENERAL GOVERNMENT, QUARTERLY DATA, 2011 - 2014⁽¹⁾

In million €. Non-seasonally adjusted data

	2013 Q2	2013 Q3	2013 Q4	2014 Q1	2014 Q2	2014Q3	
Revenue	19,664	23,907	24,817	17,592	20,732	20,491	Revenue
Taxes on production and imports, receivable	5,695	6,280	6,593	5,812	6,086	7,266	Taxes on production and imports, receivable
Taxes on income and property, receivable	4,330	5,338	5,853	3,806	4,790	4,165	Taxes on income and property, receivable
Social contributions	6,025	6,092	6,037	6,151	5,993	5,950	Social contributions
Other	3,452	3,376	3,234	1,827	2,694	2,501	Other
Capital transfers, receivable	162	2,821	3,100	-4	1,169	609	Capital transfers, receivable
Total expenditure	33,404	25,471	25,730	19,893	21,150	20,885	Total expenditure
Primary expenditure	31,494	23,690	23,975	18,121	19,310	19,228	Primary expenditure
Compensation of employees, payable	5,616	5,255	5,510	5,208	5,158	5,255	Compensation of employees, payable
Social benefits	9,678	9,386	10,051	9,215	9,483	9,482	Social benefits
Goods and services	1,998	1,994	2,955	1,431	1,929	1,940	Goods and services
Subsidies, payable	198	125	133	109	172	125	Subsidies, payable
Other current transfers, payable	771	797	677	977	1,013	802	Other current transfers, payable
Capital transfers, payable	13,233	6,133	4,649	1,181	1,555	1,624	Capital transfers, payable
Interest payments	1,910	1,781	1,755	1,772	1,840	1,657	Interest payments
Primary balance (excluding interest) ⁽²⁾	-11,830	217	842	-529	1,422	1,263	Primary balance (excluding interest) ⁽²⁾
Overall balance	-13,740	-1,564	-913	-2,301	-418	-394	Overall balance
Gross debt (Maastricht) ⁽³⁾	317,384	317,713	319,154	315,026	317,530	315,509	Gross debt (Maastricht) ⁽³⁾
Memorandum Item: Support to financial institutions ⁽⁴⁾ (sign is negative when expenditures exceed revenues)	-11,050	-4,234	-39	128	122	126	Memorandum Item: Support to financial institutions ⁽⁴⁾ (sign is negative when expenditures exceed revenues)
<i>(As percentage of Revenues)</i>							
Taxes on production and imports, receivable	29.0	26.3	26.6	33.0	29.4	35.5	Taxes on production and imports, receivable
Taxes on income and property, receivable	22.0	22.3	23.6	21.6	23.1	20.3	Taxes on income and property, receivable
Social contributions	30.6	25.5	24.3	35.0	28.9	29.0	Social contributions
Other	17.6	14.1	13.0	10.4	13.0	12.2	Other
Capital transfers, receivable	0.8	11.8	12.5	0.0	5.6	3.0	Capital transfers, receivable
<i>(As percentage of total Expenditure)</i>							
Primary expenditure	94.3	93.0	93.2	91.1	91.3	92.1	Primary expenditure
Compensation of employees, payable	16.8	20.6	21.4	26.2	24.4	25.2	Compensation of employees, payable
Social benefits	29.0	36.8	39.1	46.3	44.8	45.4	Social benefits
Goods and services	6.0	7.8	11.5	7.2	9.1	9.3	Goods and services
Subsidies, payable	0.6	0.5	0.5	0.5	0.8	0.6	Subsidies, payable
Other current transfers, payable	2.3	3.1	2.6	4.9	4.8	3.8	Other current transfers, payable
Capital transfers, payable	39.6	24.1	18.1	5.9	7.4	7.8	Capital transfers, payable
Interest payments	5.7	7.0	6.8	8.9	8.7	7.9	Interest payments
<i>Year-on-year percent change</i>							
Revenue	-8.4	9.7	-1.7	1.3	5.4	-14.3	Revenue
Taxes on production and imports, receivable	-5.9	-3.1	-4.7	2.1	6.9	15.7	Taxes on production and imports, receivable
Taxes on income and property, receivable	-20.2	1.6	-7.3	18.6	10.6	-22.0	Taxes on income and property, receivable
Social contributions	-9.6	-11.4	-0.9	-0.4	-0.5	-2.3	Social contributions
Other	15.6	43.2	2.8	-10.2	-22.0	-25.9	Other
Capital transfers, receivable	-49.5	239.5	11.6	-101.6	621.6	-78.4	Capital transfers, receivable
Total expenditure	32.8	-8.5	-9.1	-15.0	-36.7	-18.0	Total expenditure
Primary expenditure	37.8	-8.4	-8.8	-16.0	-38.7	-18.8	Primary expenditure
Compensation of employees, payable	-6.9	-11.4	-14.6	-3.4	-8.2	0.0	Compensation of employees, payable
Social benefits	-13.0	-9.6	-15.2	-0.6	-2.0	1.0	Social benefits
Goods and services	-18.4	1.2	-16.8	10.1	-3.5	-2.7	Goods and services
Subsidies, payable	67.8	34.4	-5.0	-18.7	-13.1	0.0	Subsidies, payable
Other current transfers, payable	-14.0	10.4	17.1	-16.1	31.4	0.6	Other current transfers, payable
Capital transfers, payable	491.0	-9.3	25.4	-72.7	-88.2	-73.5	Capital transfers, payable
Interest payments	-17.0	-10.2	-13.4	-2.9	-3.7	-7.0	Interest payments
Primary balance (excluding interest) ⁽²⁾	741.4	-105.3	-181.4	-87.4	-112.0	482.0	Primary balance (excluding interest) ⁽²⁾
Overall balance	270.7	-74.1	70.2	61.9	-97.0	-74.8	Overall balance

Source: National Accounts Division ELSTAT.

(1) 2009 - 2014: Provisional data.

(2) General Government primary balance is defined here as General Government balance (according to ESA 2010) minus interest expenditure of General Government entities to other sectors. The effect of support to financial institutions is included in this measure of the primary balance. The measure of the primary balance presented here differs from the definition of primary balance used under the Economic Adjustment Program for Greece.

(3) Debt as defined in the Maastricht Treaty.

(4) For the first three quarters of 2011, the second quarter of 2012 and the second quarter of 2014, the impact of the support to financial institutions has been positive for the General Government balance. This is due to the fees accruing on the inter-bank lending guarantees and the bond loan scheme and the revenues from bank preference shares, being greater than the expenditures accrued. For the remaining quarters, the expenditures of the support were larger than the related revenues.

(5) Includes debt reduction under the private sector involvement (PSI) initiative.

Έσοδα Γενικής Κυβέρνησης (σε δις. €)
Revenue of General Government (in bil. €)

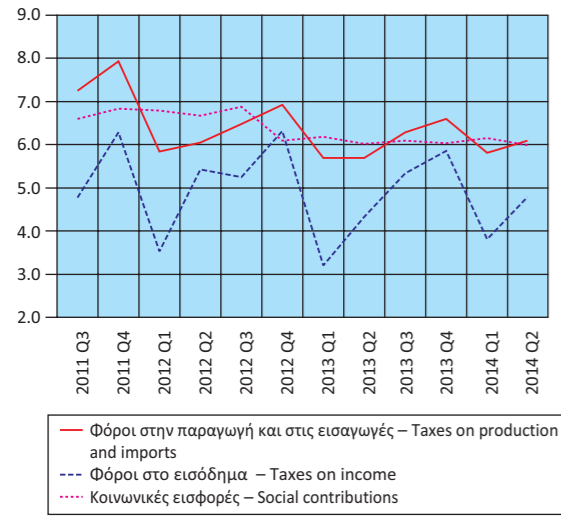

Έξοδα Γενικής Κυβέρνησης (σε δις. €)
Expenditure of General Government (in bil. €)

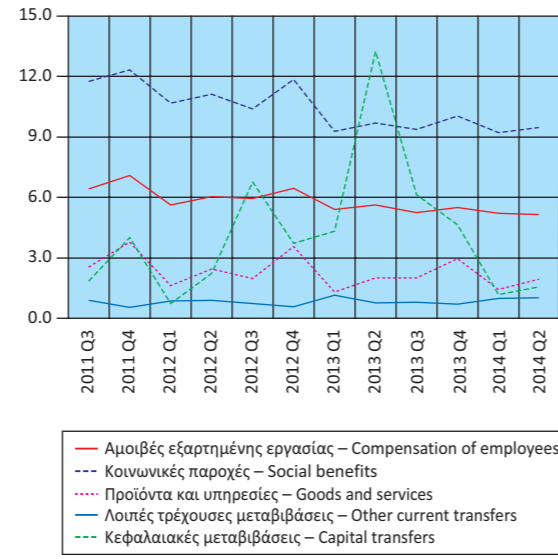

Έσοδα - Πρωτογενείς δαπάνες - Συνολικές δαπάνες (σε δις. €)
Revenue - Primary expenditure - Total expenditure (in bil. €)

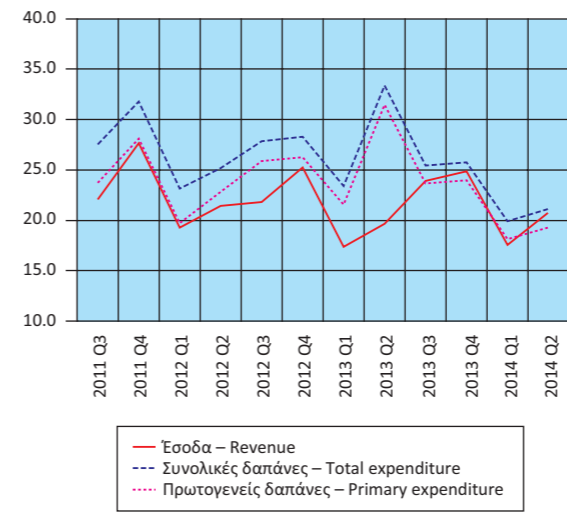

Πρωτογενές ισοζύγιο και ισοζύγιο Γενικής Κυβέρνησης (σε δις. €)
Primary balance and overall balance of General Government (in bil. €)

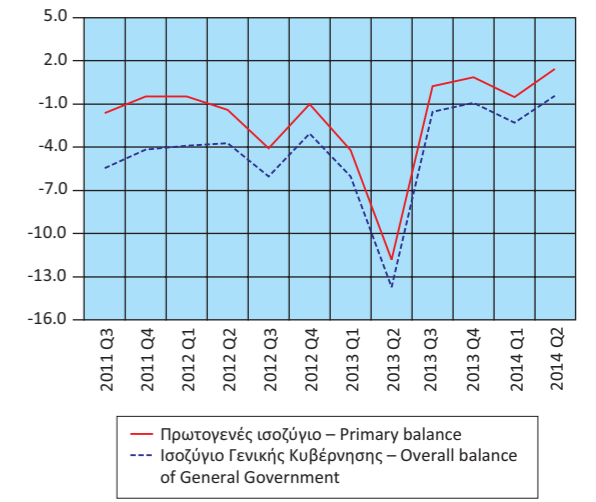

Πίνακας 13. ΕΛΛΑΣ: ΧΡΕΟΣ ΓΕΝΙΚΗΣ ΚΥΒΕΡΝΗΣΗΣ, 2006 - 2014

Σε εκατομμύρια €

	2006 ⁽¹⁾	2007	2008	2009	2010
Ονομαστική αξία υπολοίπου χρέους στο τέλος του έτους	225,265	239,991	264,623	301,002	330,291
Νόμισμα και καταθέσεις	988	693	728	1,477	1,005
Χρεόγραφα εκτός από μετοχές, χωρίς χρηματοοικονομικά παράγωγα	177,542	193,492	216,261	252,949	252,528
Βραχυπρόθεσμα (≤1 έτους)	943	1,625	5,496	10,820	9,121
Μακροπρόθεσμα (>1 έτους)	176,599	191,867	210,765	242,129	243,407
Δάνεια	46,735	45,806	47,634	46,576	76,758
Βραχυπρόθεσμα	1,605	649	774	1,945	3,058
Μακροπρόθεσμα	45,130	45,157	46,860	44,631	73,700
<i>(Ως ποσοστό του χρέους)</i>					
Νόμισμα και καταθέσεις	0.4	0.3	0.3	0.5	0.3
Χρεόγραφα εκτός από μετοχές, χωρίς χρηματοοικονομικά παράγωγα	78.8	80.6	81.7	84.0	76.5
Βραχυπρόθεσμα	0.4	0.7	2.1	3.6	2.8
Μακροπρόθεσμα	78.4	79.9	79.6	80.4	73.7
Δάνεια	20.7	19.1	18.0	15.5	23.2
Βραχυπρόθεσμα	0.7	0.3	0.3	0.6	0.9
Μακροπρόθεσμα	20.0	18.8	17.7	14.8	22.3

Πηγή: Διεύθυνση Εθνικών Λογαριασμών ΕΛΣΤΑΤ.

(1) Από το 2006 στο χρέος περιλαμβάνονται οι Δημόσιες Επιχειρήσεις που έχουν αναταξινομηθεί στον τομέα της Γενικής Κυβέρνησης.

(2) Περιλαμβάνει μείωση του χρέους στο πλαίσιο της πρωτοβουλίας «Συμμετοχή του ιδιωτικού τομέα» (PSI).

Δομή χρέους Γενικής Κυβέρνησης (ποσοστό συνόλου)
Structure of General Government debt (percent of total)

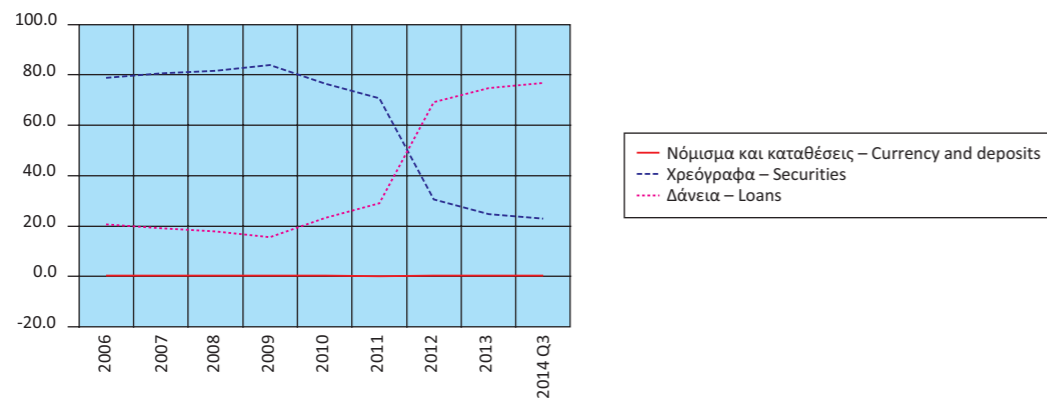

Table 13. GREECE: GENERAL GOVERNMENT DEBT, 2003 - 2014

In million €

	2011	2012 ⁽²⁾	2013	2014 Q3	
355,954	304,691	319,154	315,509		Nominal value of debt outstanding at the end of year
820	774	819	1,011		Currency and deposits
251,791	93,499	79,206	69,890		Securities other than shares, excl. financial derivatives
11,844	16,516	11,993	12,271		Short-term (≤1 year)
239,947	76,983	67,213	57,619		Long-term (>1 year)
103,343	210,418	239,129	244,608		Loans
2,806	2,381	2,093	1,544		Short-term
100,537	208,037	237,036	243,064		Long-term
					<i>(As percentage of debt)</i>
0.2	0.3	0.3	0.3		Currency and deposits
70.7	30.7	24.8	22.2		Securities other than shares, excl. financial derivatives
3.3	5.4	3.8	3.9		Short-term
67.4	25.3	21.1	18.3		Long-term
29.0	69.1	74.9	77.5		Loans
0.8	0.8	0.7	0.5		Short-term
28.2	68.3	74.3	77.0		Long-term

Source: National Accounts Division ELSTAT.

(1) From 2006 onwards, the debt figures reflect also data of the Public Corporations that have been reclassified into the General Government sector.

(2) Includes debt reduction under the private sector involvement (PSI) initiative.

Διαχρονική εξέλιξη του χρέους ως ποσοστό του ΑΕΠ
Evolution of debt as percentage of GDP

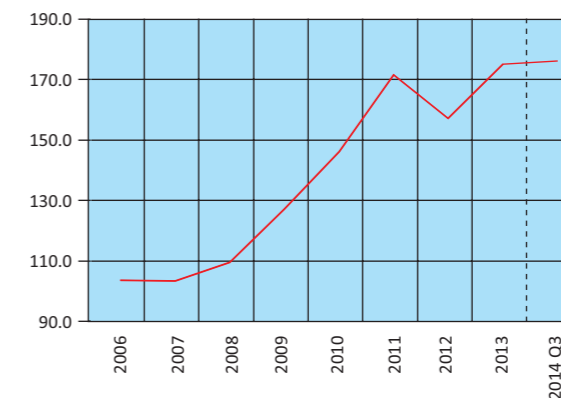

Πίνακας 14. ΕΛΛΑΣ: ΠΛΗΘΥΣΜΟΣ ΗΛΙΚΙΑΣ 15 ΕΤΩΝ ΚΑΙ ΑΝΩ, ΚΑΤΑ ΚΑΤΑΣΤΑΣΗ ΑΠΑΣΧΟΛΗΣΗΣ, ΤΡΙΜΗΝΙΑΙΑ ΣΤΟΙΧΕΙΑ, 2007 - 2014

Σε χιλιάδες

Περίοδος αναφοράς	Γενικό σύνολο (1) Grand total	Εργατικό δυναμικό				
		Σύνολο Total	Ποσοστό επί του πληθυσμού Percent of population	Απασχολούμενοι Employed	Ποσοστό επί του εργατικού δυναμικού Percent of labour force	Άνεργοι Unemployed
2007 Δ' Τρίμηνο	9,427.5	4,983.9	52.9	4,576.4	91.8	407.5
2008 Α' Τρίμηνο	9,433.2	4,985.7	52.9	4,567.2	91.6	418.6
2008 Β' Τρίμηνο	9,434.3	5,003.9	53.0	4,637.3	92.7	366.7
2008 Γ' Τρίμηνο	9,435.6	5,003.5	53.0	4,639.6	92.7	364.0
2008 Δ' Τρίμηνο	9,437.4	5,000.1	53.0	4,597.9	92.0	402.2
2009 Α' Τρίμηνο	9,436.4	5,022.3	53.2	4,545.6	90.5	476.7
2009 Β' Τρίμηνο	9,432.7	5,040.2	53.4	4,584.6	91.0	455.6
2009 Γ' Τρίμηνο	9,429.3	5,063.2	53.7	4,585.2	90.6	477.9
2009 Δ' Τρίμηνο	9,426.1	5,037.2	53.4	4,508.6	89.5	528.6
2010 Α' Τρίμηνο	9,418.0	5,046.2	53.6	4,446.0	88.1	600.2
2010 Β' Τρίμηνο	9,405.4	5,041.1	53.6	4,436.5	88.0	604.6
2010 Γ' Τρίμηνο	9,393.0	5,029.8	53.5	4,398.0	87.4	631.9
2010 Δ' Τρίμηνο	9,381.1	4,999.3	53.3	4,278.5	85.6	720.8
2011 Α' Τρίμηνο	9,374.4	4,965.1	53.0	4,165.5	83.9	799.6
2011 Β' Τρίμηνο	9,373.1	4,939.8	52.7	4,124.2	83.5	815.6
2011 Γ' Τρίμηνο	9,372.2	4,924.2	52.5	4,040.8	82.1	883.5
2011 Δ' Τρίμηνο	9,371.7	4,915.5	52.5	3,886.9	79.1	1,028.6
2012 Α' Τρίμηνο	9,364.7	4,904.1	52.4	3,785.0	77.2	1,119.1
2012 Β' Τρίμηνο	9,351.1	4,892.9	52.3	3,729.9	76.2	1,163.0
2012 Γ' Τρίμηνο	9,338.0	4,886.3	52.3	3,668.0	75.1	1,218.4
2012 Δ' Τρίμηνο	9,325.3	4,877.0	52.3	3,597.0	73.8	1,279.9
2013 Α' Τρίμηνο	9,316.5	4,840.2	52.0	3,504.2	72.4	1,336.0
2013 Β' Τρίμηνο	9,311.7	4,862.9	52.2	3,535.0	72.7	1,327.9
2013 Γ' Τρίμηνο	9,307.1	4,854.0	52.2	3,533.7	72.8	1,320.3
2013 Δ' Τρίμηνο	9,302.7	4,817.1	51.8	3,479.9	72.2	1,337.2
2014 Α' Τρίμηνο	9,295.8	4,826.0	51.9	3,483.7	72.2	1,342.3
2014 Β' Τρίμηνο	9,286.6	4,819.2	51.9	3,539.1	73.4	1,280.1
2014 Γ' Τρίμηνο	9,277.5	4,816.3	51.9	3,586.9	74.5	1,229.4

Πηγή: Διεύθυνση Στατιστικών Πληθυσμού και Αγοράς Εργασίας ΕΛΣΤΑΤ.

(1) Συνολικός πληθυσμός ατόμων που διαμένουν σε ιδιωτικά νοικοκυριά, ηλικίας 15 ετών και άνω, όπως εκτιμάται με βάση τα αποτελέσματα της Απογραφής Πληθυσμού 2011.

Table 14. GREECE: POPULATION AGED 15 YEARS AND OVER, BY EMPLOYMENT STATUS, QUARTERLY DATA, 2007 - 2014

In thousands

Reference period	Μη οικονομικά ενεργός πληθυσμός Economically non-active population	Ετήσια μεταβολή στο πλήθος ανέργων Year-on-year change in the number of unemployed	Ετήσια μεταβολή στο πλήθος απασχολούμενων Year-on-year change in the number of employed	Ετήσια μεταβολή εργατικού δυναμικού Year-on-year change of labour force	Μέσο ετήσιο ποσοστό ανεργίας Annual average unemployment rate	Ποσοστό επί του εργατικού δυναμικού Percent of labour force
2008 1st Quarter	4,447.5	-8.8	1.2	0.3	8.4	8.4
2008 2nd Quarter	4,430.4	-10.2	1.4	0.5	7.3	7.3
2008 3rd Quarter	4,432.1	-8.6	1.0	0.2	7.3	7.3
2008 4th Quarter	4,437.3	-1.3	0.5	0.3	8.0	8.0
2009 1st Quarter	4,414.1	13.9	-0.5	0.7	9.5	9.5
2009 2nd Quarter	4,392.5	24.2	-1.1	0.7	9.0	9.0
2009 3rd Quarter	4,366.1	31.3	-1.2	1.2	9.4	9.4
2009 4th Quarter	4,388.9	31.4	-1.9	0.7	10.5	10.5
2010 1st Quarter	4,371.8	25.9	-2.2	0.5	11.9	11.9
2010 2nd Quarter	4,364.3	32.7	-3.2	0.0	12.0	12.0
2010 3rd Quarter	4,363.2	32.2	-4.1	-0.7	12.6	12.6
2010 4th Quarter	4,381.8	36.4	-5.1	-0.8	14.4	14.4
2011 1st Quarter	4,409.3	33.2	-6.3	-1.6	16.1	16.1
2011 2nd Quarter	4,433.3	34.9	-7.0	-2.0	16.5	16.5
2011 3rd Quarter	4,448.0	39.8	-8.1	-2.1	17.9	17.9
2011 4th Quarter	4,456.2	42.7	-9.2	-1.7	20.9	20.9
2012 1st Quarter	4,460.6	40.0	-9.1	-1.2	22.8	22.8
2012 2nd Quarter	4,458.2	42.6	-9.6	-0.9	23.8	23.8
2012 3rd Quarter	4,451.7	37.9	-9.2	-0.8	24.9	24.9
2012 4th Quarter	4,448.3	24.4	-7.5	-0.8	26.2	26.2
2013 1st Quarter	4,476.3	19.4	-7.4	-1.3	27.6	27.6
2013 2nd Quarter	4,448.8	14.2	-5.2	-0.6	27.3	27.3
2013 3rd Quarter	4,453.1	8.4	-3.7	-0.7	27.2	27.2
2013 4th Quarter	4,485.6	4.5	-3.3	-1.2	27.8	27.8
2014 1st Quarter	4,469.8	0.5	-0.6	-0.3	27.8	27.8
2014 2nd Quarter	4,467.4	-3.6	0.1	-0.9	26.6	26.6
2014 3rd Quarter	4,461.2	-6.9	1.5	-0.8	25.5	25.5

Source: Population and Labour Market Statistics Division ELSTAT.

(1) Total number of persons residing in private households, aged 15 years and over, according to the results of the 2011 Population Census.

Εργατικό δυναμικό, απασχολούμενοι, άνεργοι (ετήσια μεταβολή)
Labour force, employed, unemployed (year-on-year change)

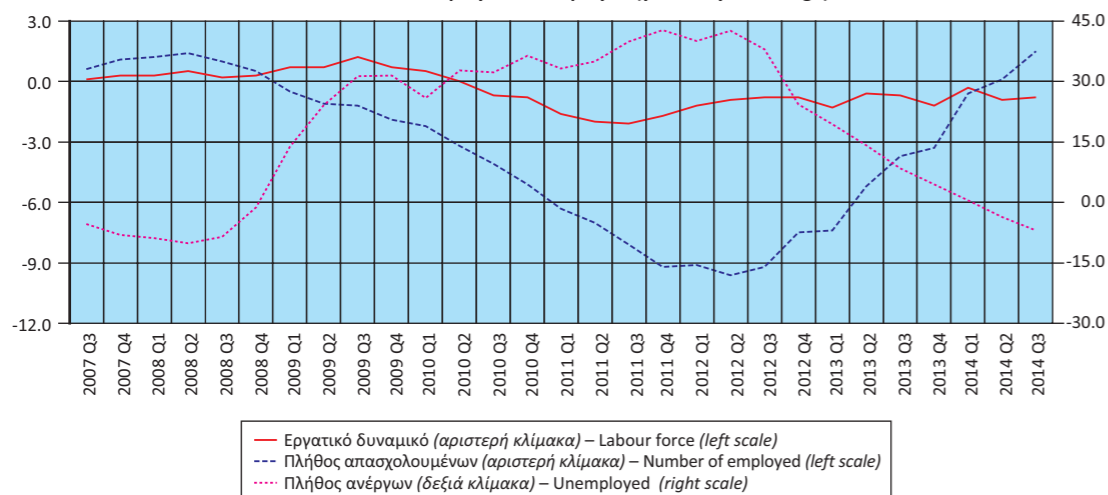

Πίνακας 15. ΕΛΛΑΣ: ΠΟΣΟΣΤΟ ΑΝΕΡΓΙΑΣ ΓΙΑ ΤΟ ΣΥΝΟΛΟ ΤΟΥ ΠΛΗΘΥΣΜΟΥ, ΓΙΑ ΑΡΡΕΝΕΣ - ΘΗΛΕΙΣ ΚΑΙ ΓΙΑ ΑΤΟΜΑ ΗΛΙΚΙΑΣ 15 - 29 ΕΤΩΝ⁽¹⁾, 2002 - 2014
Table 15. GREECE: UNEMPLOYMENT RATE FOR TOTAL POPULATION, MALES - FEMALES AND FOR PERSONS AGED 15 - 29 YEARS⁽¹⁾, 2002 - 2014

Έτος Year	Σύνολο Total	Άρρενες Males	Θήλειες Females	Άτομα ηλικίας 15 - 29 ετών Persons aged 15 - 29 years
2002	10.0	6.4	15.3	20.4
2003	9.4	6.0	14.5	19.6
2004	10.3	6.4	16.0	20.1
2005	9.8	5.9	15.3	18.9
2006	8.9	5.6	13.5	17.8
2007	8.2	5.0	12.8	17.0
2008	7.3	4.7	11.0	15.5
2009	9.0	6.4	12.6	17.7
2010	12.0	9.5	15.4	22.8
2011	16.5	13.8	20.1	32.9
2012	23.8	21.0	27.4	42.7
2013	27.3	24.3	31.2	49.5
2014	26.6	23.5	30.4	44.3

Πηγή: Διεύθυνση Στατιστικών Πληθυσμού και Αγοράς Εργασίας ΕΛΣΤΑΤ.
 (1) Τα στοιχεία αναφέρονται στο Β' τρίμηνο κάθε έτους.

Source: Population and Labour Market Statistics Division ELSTAT.
 (1) Data refer to the 2nd quarter of each year.

Πίνακας 16. ΕΛΛΑΣ: ΑΠΑΣΧΟΛΟΥΜΕΝΟΙ 15 ΕΤΩΝ ΚΑΙ ΑΝΩ, ΚΑΤΑ ΚΛΑΔΟ ΟΙΚΟΝΟΜΙΚΗΣ ΔΡΑΣΤΗΡΙΟΤΗΤΑΣ, 2002 - 2014

	2002	2003	2004	2005	2006	2007	2008 ⁽¹⁾
<i>(Απόλυτοι αριθμοί σε χιλιάδες)</i>							
Σύνολο	4,266.2	4,353.2	4,389.5	4,443.6	4,527.5	4,564.0	4,610.5
Γεωργία, δασοκομία και αλιεία	653.4	657.1	543.5	540.3	530.8	517.1	513.8
Βιομηχανία, συμπεριλαμβανομένης της ενέργειας	648.4	632.4	626.0	627.3	629.6	626.5	627.1
Κατασκευές	326.3	352.3	357.1	367.6	367.3	397.9	397.3
Εμπόριο, ξενοδοχεία και εστιατόρια, μεταφορές και επικοινωνίες	1,282.6	1,322.4	1,328.0	1,376.6	1,401.4	1,402.1	1,434.0
Χρηματοπιστωτικές δραστηριότητες, δραστηριότητες σχετικές με την ακίνητη περιουσία, εκμισθώσεις και επιχειρηματικές δραστηριότητες	357.3	366.8	404.9	410.9	415.5	420.5	466.1
Άλλες υπηρεσίες	998.1	1,022.1	1,130.1	1,120.9	1,182.9	1,200.0	1,172.2
<i>(Ποσοστιαία αναλογία)</i>							
Σύνολο	100.0	100.0	100.0	100.0	100.0	100.0	100.0
Γεωργία, δασοκομία και αλιεία	15.3	15.1	12.4	12.2	11.7	11.3	11.1
Βιομηχανία, συμπεριλαμβανομένης της ενέργειας	15.2	14.5	14.3	14.1	13.9	13.7	13.6
Κατασκευές	7.6	8.1	8.1	8.3	8.1	8.7	8.6
Εμπόριο, ξενοδοχεία και εστιατόρια, μεταφορές και επικοινωνίες	30.1	30.4	30.3	31.0	31.0	30.7	31.1
Χρηματοπιστωτικές δραστηριότητες, δραστηριότητες σχετικές με την ακίνητη περιουσία, εκμισθώσεις και επιχειρηματικές δραστηριότητες	8.4	8.4	9.2	9.2	9.2	9.2	10.1
Άλλες υπηρεσίες	23.4	23.5	25.7	25.2	26.1	26.3	25.4

Πηγή: Διεύθυνση Στατιστικών Πληθυσμού και Αγοράς Εργασίας ΕΛΣΤΑΤ.

(1) Από το 2008 και μετά, τα στοιχεία δεν είναι απολύτως συγκρίσιμα με τα στοιχεία των προηγούμενων ετών, λόγω της εφαρμογής του νέου κώδικα ταξινόμησης των κλάδων οικονομικής δραστηριότητας.

Ποσοστό ανεργίας για το σύνολο του πληθυσμού, για άρρενες - θήλειες και για άτομα ηλικίας 15 - 29 ετών
Unemployment rate for total population, males - females and for persons aged 15 - 29 years

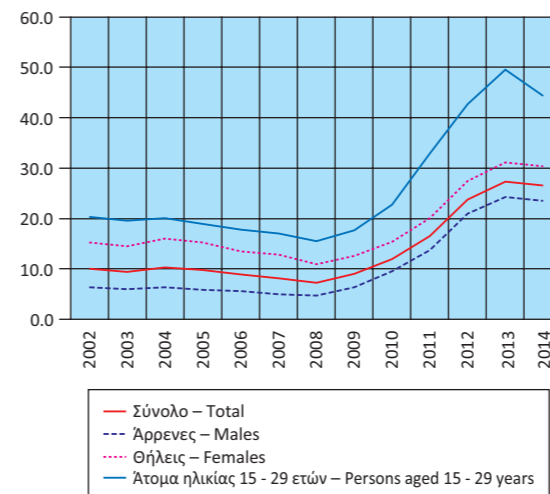

Ποσοστό απασχολούμενων, κατά κλάδο οικονομικής δραστηριότητας
Share of employment, by branch of economic activity

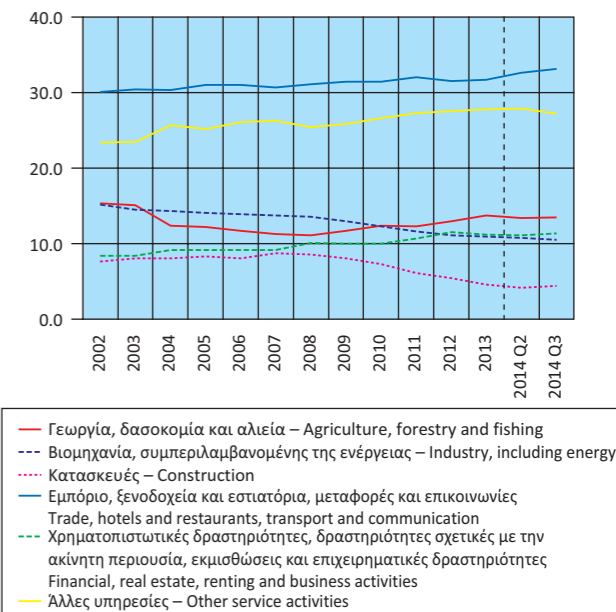

Table 16. GREECE: EMPLOYED PERSONS AGED 15 YEARS AND OVER, BY BRANCH OF ECONOMIC ACTIVITY, 2002 - 2014

	2009	2010	2011	2012	2013	2014 Q2	2014 Q3
<i>(Absolute numbers in thousands)</i>							
Σύνολο	4,556.0	4,389.8	4,054.3	3,695.0	3,513.2	3,539.1	3,586.9
Γεωργία, δασοκομία και αλιεία	532.9	544.2	500.7	480.5	481.1	475.9	483.6
Βιομηχανία, συμπεριλαμβανομένης της ενέργειας	592.0	540.2	471.4	410.4	384.3	383.6	376.2
Κατασκευές	370.7	319.6	245.8	200.9	162.3	148.2	156.9
Εμπόριο, ξενοδοχεία και εστιατόρια, μεταφορές και επικοινωνίες	1,428.9	1,380.0	1,298.1	1,163.2	1,114.2	1,153.0	1,188.2
Χρηματοπιστωτικές δραστηριότητες, δραστηριότητες σχετικές με την ακίνητη περιουσία, εκμισθώσεις και επιχειρηματικές δραστηριότητες	457.3	438.0	432.4	424.9	394.2	391.9	407.9
Άλλες υπηρεσίες	1,174.3	1,167.8	1,106.0	1,015.1	977.1	986.4	974.0
<i>(In percent of total)</i>							
Σύνολο	100.0	100.0	100.0	100.0	100.0	100.0	100.0
Γεωργία, δασοκομία και αλιεία	11.7	12.4	12.3	13.0	13.7	13.4	13.5
Βιομηχανία, συμπεριλαμβανομένης της ενέργειας	13.0	12.3	11.6	11.1	10.9	10.8	10.5
Κατασκευές	8.1	7.3	6.1	5.4	4.6	4.2	4.4
Εμπόριο, ξενοδοχεία και εστιατόρια, μεταφορές και επικοινωνίες	31.4	31.4	32.0	31.5	31.7	32.6	33.1
Χρηματοπιστωτικές δραστηριότητες, δραστηριότητες σχετικές με την ακίνητη περιουσία, εκμισθώσεις και επιχειρηματικές δραστηριότητες	10.0	10.0	10.7	11.5	11.2	11.1	11.4
Άλλες υπηρεσίες	25.8	26.6	27.3	27.5	27.8	27.9	27.2

Source: Population and Labour Market Statistics Division ELSTAT.

(1) From 2008 onwards, data are not fully comparable with those of previous years, due to the introduction of a new sectoral classification.

Πίνακας 17. ΕΛΛΑΣ: ΔΕΙΚΤΕΣ ΟΙΚΟΝΟΜΙΚΗΣ ΔΡΑΣΤΗΡΙΟΤΗΤΑΣ, 2012 - 2014

Ετήσια μεταβολή (%)

	2012	2013	2014	2014 ⁽¹⁾⁽²⁾	2013 Q3
Δείκτης Κύκλου Εργασιών στη Βιομηχανία	2.9	-5.9	-1.4	-8.9	-1.2
1. Ενέργεια	19.4	-7.8	-1.2	-18.4	1.3
2. Ενδιάμεσα αγαθά	-9.3	-6.3	-0.7	4.7	-4.2
3. Κεφαλαιουχικά αγαθά	-18.9	0.3	-6.9	-31.8	-8.8
4. Διαρκή καταναλωτικά αγαθά	-15.9	-11.0	-14.1	-6.3	-6.4
5. Μη διαρκή καταναλωτικά αγαθά	-4.5	-2.4	-1.1	3.5	-1.5
Δείκτης Κύκλου Εργασιών στη Βιομηχανία, εσωτ. αγορά	-6.2	-9.9	-1.3	-9.7	-6.7
Δείκτης Κύκλου Εργασιών στη Βιομηχανία, εξωτ. αγορά	19.6	-0.1	-1.5	-7.8	7.1
Χώρες Ευρωζώνης	-0.1	3.1	-0.4	4.1	6.6
Χώρες εκτός Ευρωζώνης	29.4	-1.3	-1.9	-11.8	7.3
Δείκτης Βιομηχανικής Παραγωγής (όγκος)	-2.0	-3.2	-2.7	-3.8	-5.4
1. Ενέργεια	7.4	-4.2	-5.6	-7.3	-4.3
2. Ενδιάμεσα αγαθά	-8.9	-3.8	1.9	0.6	-5.1
3. Κεφαλαιουχικά αγαθά	-19.2	-0.5	-1.3	-7.3	-7.8
4. Διαρκή καταναλωτικά αγαθά	-19.0	-12.8	-8.4	-1.4	-13.2
5. Μη διαρκή καταναλωτικά αγαθά	-5.0	-0.9	-1.8	-0.1	-6.5
Δείκτης Παραγωγής στις Κατασκευές	-33.4	-8.2		61.3	-4.7
Παραγωγή κτιρίων	-34.5	-17.3		-12.1	-7.4
Παραγωγή έργων πολιτικού μηχανικού	-32.3	1.9		137.0	-1.6
Οικοδομική Δραστηριότητα (αριθμός οικοδομικών αδειών)	-36.7	-29.6		-30.9	-17.7
Δείκτες Κύκλου Εργασιών στον Τομέα των Μεταφορών					
1. Χερσαίες μεταφορές και μεταφορές μέσω αγωγών	-3.3	-4.0		-6.4	-4.9
2. Πλωτές μεταφορές	-15.4	-7.4		-4.6	-5.9
3. Αεροπορικές μεταφορές	-1.1	14.3		-7.5	33.8
4. Αποθήκευση και υποστηρικτικές προς τη μεταφορά δραστηριότητες	-4.8	-7.0		4.0	-8.3
5. Ταξιδιωτικών πρακτορείων, γραφείων οργανωμένων ταξιδιών, υπηρεσιών κρατήσεων και συναφείς δραστηριότητες	-27.0	11.3		8.7	15.4
Δείκτης Κύκλου Εργασιών στο Χονδρικό Εμπόριο	-12.1	-11.5		1.3	-11.1
Δείκτης Κύκλου Εργασιών στο Λιανικό Εμπόριο ⁽³⁾	-11.3	-8.6		-1.0	-10.0
Δείκτης Όγκου στο Λιανικό Εμπόριο ⁽³⁾	-11.8	-8.4		-1.4	-9.8
Δείκτης Κύκλου Εργασιών στον Τομέα Υπηρεσιών Παροχής Καταλύματος και Εστίασης	-17.2	4.8		7.6	1.2
Δείκτες Κύκλου Εργασιών στον Τομέα Ενημέρωσης και Επικοινωνίας					
1. Παραγωγή κινηματογραφικών ταινιών, βίντεο και τηλεοπτικών προγραμμάτων, ηχογραφήσεις και μουσικές εκδόσεις	-4.9	-5.0		23.3	-11.4
2. Δραστηριότητες προγραμματισμού και ραδιοτηλεοπτικών εκπομπών	-16.4	-7.9		-0.9	-12.6
Δείκτες Κύκλου Εργασιών στον Τομέα Υπηρεσιών					
1. Εκδοτικές δραστηριότητες	-14.4	-4.8		-3.9	-3.2
2. Τηλεπικοινωνίες	-5.1	-11.7		-7.3	-12.1
3. Πληροφορική	-15.0	-2.3		-24.3	19.1
4. Δραστηριότητες σχετικές με την απασχόληση	-3.4	4.5		11.3	8.5
5. Δραστηριότητες καθαρισμού	-12.2	-13.6		-16.6	-12.8
Δείκτης Απασχολομένων στο Λιανικό Εμπόριο	-2.8	-0.4		1.0	-1.1
Αφίξεις από το εξωτερικό μη κατοίκων στην Ελλάδα ⁽⁴⁾	-5.5	15.5		25.8	16.8
Κίνηση Μουσείων και Αρχαιολογικών Χώρων ⁽⁵⁾	0.9	24.4		21.2	16.8

Πηγή: ΕΛΣΤΑΤ.

(1) Περιέχει προσωρινά στοιχεία.

(2) Τελευταία διαθέσιμα στοιχεία μηνός ή τριμήνου (όχι αθροιστικά έτους).

(3) Εκτός καυσίμων και λυπαντικών αυτοκινήτων.

(4) Πηγή: Τράπεζα της Ελλάδος.

(5) Πηγή: Ταμείο Αρχαιολογικών Πόρων και Απαλλοτριώσεων (ΤΑΠ).

Table 17. GREECE: INDICES OF ECONOMIC ACTIVITY, 2012 - 2014

Year-on-year change (%)

	2013 Q4	2014 Q1	2014 Q2	2014 Q3	2014 Q4	Τελευταία διαθέσιμη περίοδος Latest available period	
	-10.7	-2.2	-1.7	-0.2	-1.4	Δεκ./Dec. 2014	Turnover Index in Industry
1. Ενέργεια	-17.1	-2.3	-0.5	0.4	-2.8	Δεκ./Dec. 2014	1. Energy
2. Ενδιάμεσα αγαθά	-8.4	-2.9	-2.5	0.5	2.3	Δεκ./Dec. 2014	2. Intermediate goods
3. Κεφαλαιουχικά αγαθά	16.3	5.4	-2.4	-4.9	-18.4	Δεκ./Dec. 2014	3. Capital goods
4. Διαρκή καταναλωτικά αγαθά	-10.3	-12.6	-17.4	-14.1	-11.9	Δεκ./Dec. 2014	4. Consumer durables
5. Μη διαρκή καταναλωτικά αγαθά	-3.4	-1.4	-2.4	-1.1	1.0	Δεκ./Dec. 2014	5. Consumer non-durables
Δείκτης Κύκλου Εργασιών στη Βιομηχανία, εσωτ. αγορά	-5.2	-3.5	-0.7	2.2	-3.5	Δεκ./Dec. 2014	Turnover Index in Industry for the domestic market
Δείκτης Κύκλου Εργασιών στη Βιομηχανία, εξωτ. αγορά	-17.1	-0.5	-3.1	-3.5	1.6	Δεκ./Dec. 2014	Turnover Index in Industry for the non-domestic market
Χώρες Ευρωζώνης	-13.6	7.2	-12.6	-0.5	7.2	Δεκ./Dec. 2014	Eurozone countries
Χώρες εκτός Ευρωζώνης	-18.4	-3.5	1.3	-4.7	-0.6	Δεκ./Dec. 2014	Non-eurozone countries
Δείκτης Βιομηχανικής Παραγωγής (όγκος)	-4.7	-2.5	-3.5	-3.9	-0.6	Δεκ./Dec. 2014	Industrial Production Index (volume)
1. Ενέργεια	-9.8	-7.4	-6.1	-7.3	-1.4	Δεκ./Dec. 2014	1. Energy
2. Ενδιάμεσα αγαθά	-2.8	4.7	1.9	-0.6	1.9	Δεκ./Dec. 2014	2. Intermediate goods
3. Κεφαλαιουχικά αγαθά	7.1	9.2	-0.8	-8.5	-4.1	Δεκ./Dec. 2014	3. Capital goods
4. Διαρκή καταναλωτικά αγαθά	-9.0	-7.1	-10.3	-7.2	-8.0	Δεκ./Dec. 2014	4. Consumer durables
5. Μη διαρκή καταναλωτικά αγαθά	0.7	-1.6	-4.4	-0.5	-0.3	Δεκ./Dec. 2014	5. Consumer non-durables
Δείκτης Παραγωγής στις Κατασκευές	7.2	-7.2	22.9	61.3		2014 Q3	Production Index in Construction
Παραγωγή κτιρίων	-6.7	-12.0	0.4	-12.1		2014 Q3	Building construction
Παραγωγή έργων πολιτικού μηχανικού	21.0	-2.0	41.7	137.0		2014 Q3	Civil engineering
Οικοδομική Δραστηριότητα (αριθμός οικοδομικών αδειών)	-1.2	-24.6	-16.8	-12.3		Νοέμβρ./Nov. 2014	Building Activity (number of building permits)
Δείκτες Κύκλου Εργασιών στον Τομέα των Μεταφορών							Turnover Indices in the Transport Sector
1. Χερσαίες μεταφορές και μεταφορές μέσω αγωγών	7.7	-2.3	-1.9	-6.4		2014 Q3	1. Land transport and transport via pipelines
2. Πλωτές μεταφορές	-7.6	-19.2	-10.9	-4.6		2014 Q3	2. Water transport
3. Αεροπορικές μεταφορές	0.6	8.6	18.3	-7.5		2014 Q3	3. Air transport
4. Αποθήκευση και υποστηρικτικές προς τη μεταφορά δραστηριότητες	-6.9	6.0	1.9	4.0		2014 Q3	4. Warehousing and support activities for transportation
5. Ταξιδιωτικών πρακτορείων, γραφείων οργανωμένων ταξιδιών, υπηρεσιών κρατήσεων και συναφείς δραστηριότητες	31.8	11.3	4.6	8.7		2014 Q3	5. Travel agency, tour operator reservation service and related activities
Δείκτης Κύκλου Εργασιών στο Χονδρικό Εμπόριο	-13.8	-0.3	0.7	1.3		2014 Q3	Turnover Indices in Wholesale Trade
Δείκτης Κύκλου Εργασιών στο Λιανικό Εμπόριο ⁽³⁾	-3.6	-3.2	-1.8	1.5		Νοέμβρ./Nov. 2014	Turnover Index in Retail Trade ⁽³⁾
Δείκτης Όγκου στο Λιανικό Εμπόριο ⁽³⁾	-2.4	-4.5	0.0	1.1		Νοέμβρ./Nov. 2014	Volume index in Retail Trade ⁽³⁾
Δείκτης Κύκλου Εργασιών στον Τομέα Υπηρεσιών Παροχής Καταλύματος και Εστίασης	35.9	44.9	6.7	7.6		2014 Q3	Turnover Index in Accommodation and Food Services
Δείκτες Κύκλου Εργασιών στον Τομέα Ενημέρωσης και Επικοινωνίας							Turnover Indices in Information and Communication
1. Παραγωγή κινηματογραφικών ταινιών, βίντεο και τηλεοπτικών προγραμμάτων, ηχογραφήσεις και μουσικές εκδόσεις	19.2	18.8	-6.3	23.3		2014 Q3	1. Motion picture, video and television programme production, sound recording and music publishing activities
2. Δραστηριότητες προγραμματισμού και ραδιοτηλεοπτικών εκπομπών	9.9	19.5	23.7	-0.9		2014 Q3	2. Programming and broadcasting activities
Δείκτες Κύκλου Εργασιών στον Τομέα Υπηρεσιών							Turnover Indices for Specific Activities of the Services Sector
1. Εκδοτικές δραστηριότητες	-9.7	-4.6	13.6	3.9		2014 Q3	1. Publishing activities
2. Τηλεπικοινωνίες	-7.0	-4.2	-7.1	-7.3		2014 Q3	2. Telecommunications
3. Πληροφορική	4.3	19.9	-9.0	-24.3		2014 Q3	3. Computer programming, consultancy and related activities
4. Δραστηριότητες σχετικές με την απασχόληση	-3.9	-6.0	-5.0	11.3		2014 Q3	4. Employment activities
5. Δραστηριότητες καθαρισμού	-14.6	-17.2	-8.3	-16.6		2014 Q3	5. Cleaning activities
Δείκτης Απασχολομένων στο Λιανικό Εμπόριο	-3.5	-1.2	-0.8	-1.0		2014 Q3	Index of Number of Persons Employed in Retail Trade
Αφίξεις από το εξωτερικό μη κατοίκων στην Ελλάδα ⁽⁴⁾	17.3	16.0	15.5	25.8		2014 Q3	Non-resident arrivals from abroad ⁽⁴⁾
Κίνηση Μουσείων και Αρχαιολογικών Χώρων ⁽⁵⁾	12.8	19.0	23.8	21.7		Οκτ./Oct. 2014	Museums and Archaeological Sites Attendance ⁽⁵⁾

Source: ELSTAT.

(1) Contains provisional data.

(2) Latest available monthly or quarterly data (not cumulative annual data).

(3) Except automotive fuel.

(4) Source: Bank of Greece.

(5) Source: Archaeological Receipts Fund.

Δείκτης Κύκλου Εργασιών στη Βιομηχανία
(ετήσια μεταβολή %)
Turnover Index in Industry
(y-o-y change %)

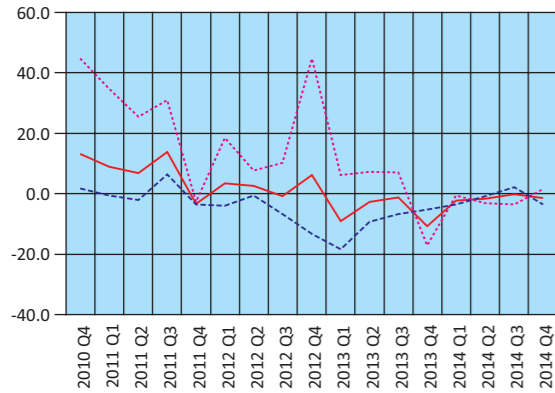

— Σύνολο αγοράς – Total market
- - - Εγχώρια αγορά – Domestic market
... Εξωτερική αγορά – Non-domestic market

Δείκτης Κύκλου Εργασιών στη Βιομηχανία, εξωτερική αγορά
(ετήσια μεταβολή %)
Turnover Index in Industry for the non-domestic market
(y-o-y change %)

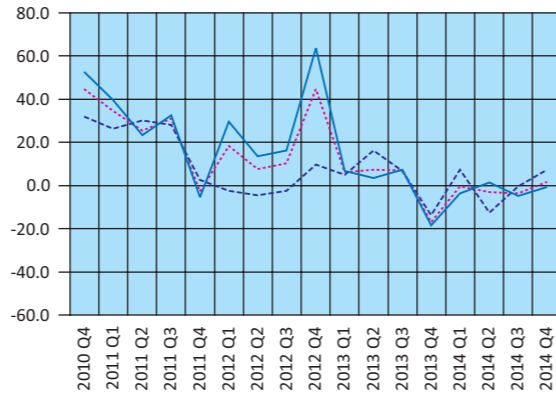

... Εξωτερική αγορά – Non-domestic market
- - - Χώρες Ευρωζώνης – Eurozone countries
— Χώρες εκτός Ευρωζώνης – Non-eurozone countries

Δείκτης Βιομηχανικής Παραγωγής (όγκος)
(ετήσια μεταβολή %)
Industrial Production Index (volume)
(y-o-y change %)

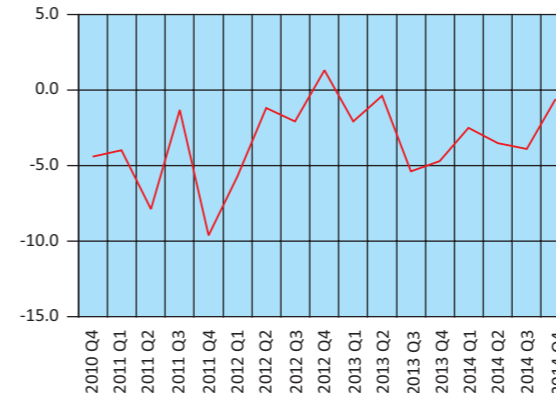

Δείκτης Βιομηχανικής Παραγωγής (όγκος), κατά ομάδες βιομηχανικών κλάδων 1.2.3 (ετήσια μεταβολή %)
Industrial Production Index (volume), by main industrial groupings 1.2.3 (y-o-y change %)

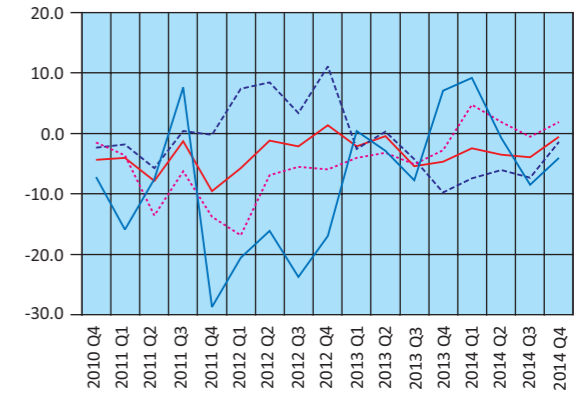

— Δείκτης Βιομηχανικής Παραγωγής – Industrial Production Index
- - - Ενέργεια – Energy
... Ενδιάμεσα αγαθά – Intermediate goods
— Κεφαλαιουχικά αγαθά – Capital goods

Δείκτης Παραγωγής στις Κατασκευές
(ετήσια μεταβολή %)
Production Index in Construction
(y-o-y change %)

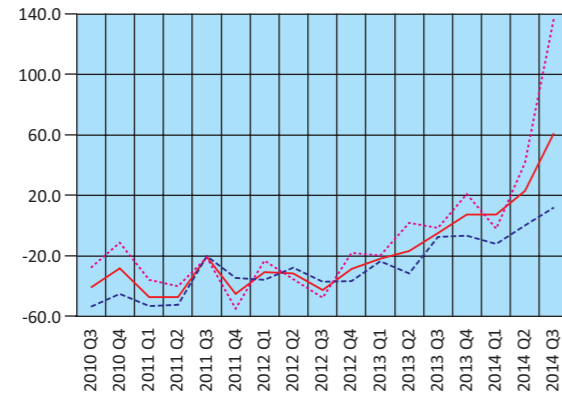

— Κατασκευές – Construction
- - - Παραγωγή κτιρίων – Building construction
... Έργα πολιτικού μηχανικού – Civil engineering

Δείκτης Βιομηχανικής Παραγωγής (όγκος), κατά ομάδες βιομηχανικών κλάδων 4.5 (ετήσια μεταβολή %)
Industrial Production Index (volume), by main industrial groupings 4.5 (y-o-y change %)

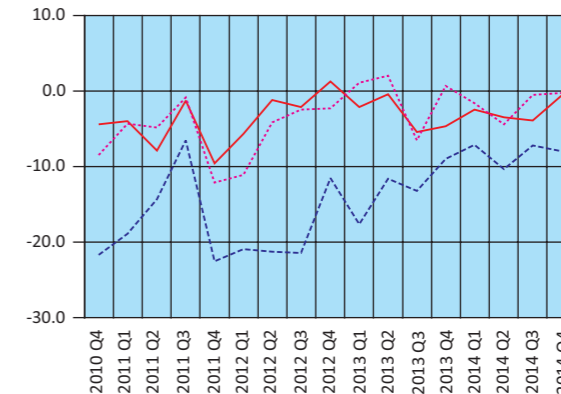

— Δείκτης Βιομηχανικής Παραγωγής – Industrial Production Index
- - - Διαρκή καταναλωτικά αγαθά – Consumer durables
... Μη διαρκή καταναλωτικά αγαθά – Consumer non-durables

Οικοδομική Δραστηριότητα (αριθμός οικοδομικών αδειών)
(ετήσια μεταβολή %)
Building Activity (number of building permits)
(y-o-y change %)
Οικοδομικές άδειες – Building permits

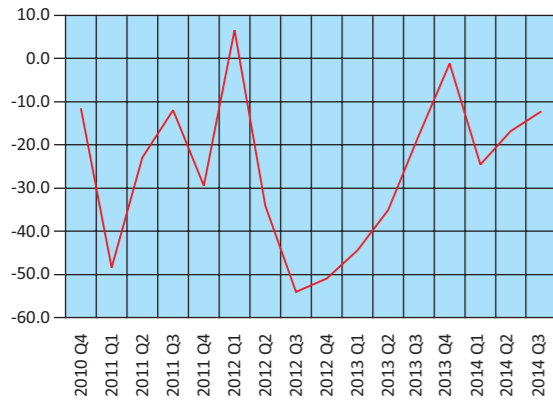

Δείκτες Κύκλου Εργασιών στον Τομέα των Μεταφορών
(ετήσια μεταβολή %)
Turnover Indices in Transport
(y-o-y change %)

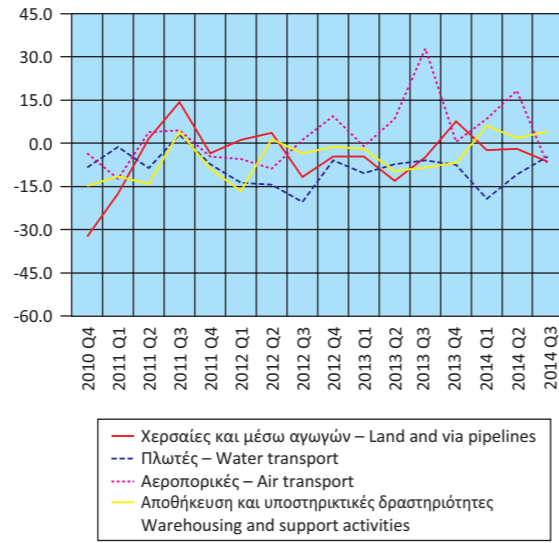

Δείκτες Κύκλου Εργασιών στον Τομέα
Ενημέρωσης - Επικοινωνίας και Εκδοτικών Δραστηριοτήτων
(ετήσια μεταβολή %)
Turnover Indices in Information - Communication and
Publishing Activities (y-o-y change %)

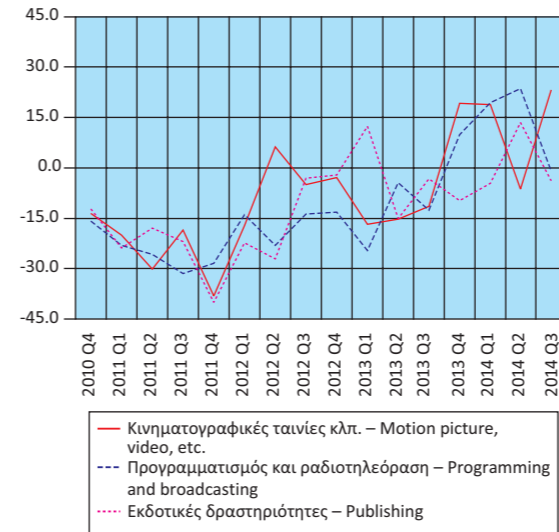

Δείκτες Κύκλου Εργασιών στις Τηλεπικοινωνίες και
την Πληροφορική (ετήσια μεταβολή %)
Turnover Indices in Telecommunications and Computer
Programming and Related Activities (y-o-y change %)

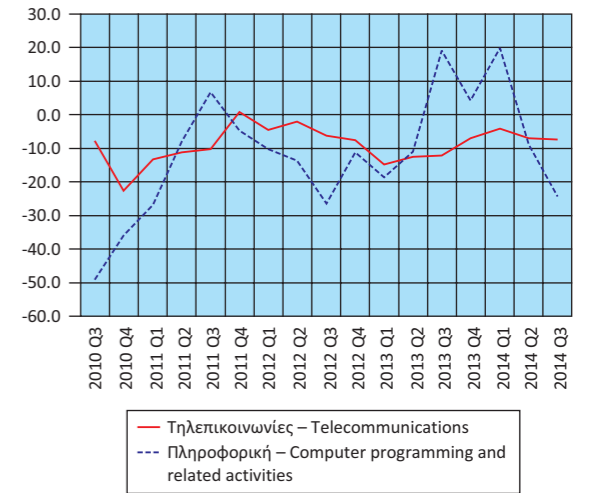

Δείκτες Κύκλου Εργασιών στο Λιανικό και Χονδρικό Εμπόριο
(ετήσια μεταβολή %)
Turnover Indices in Retail and Wholesale Trade
(y-o-y change %)

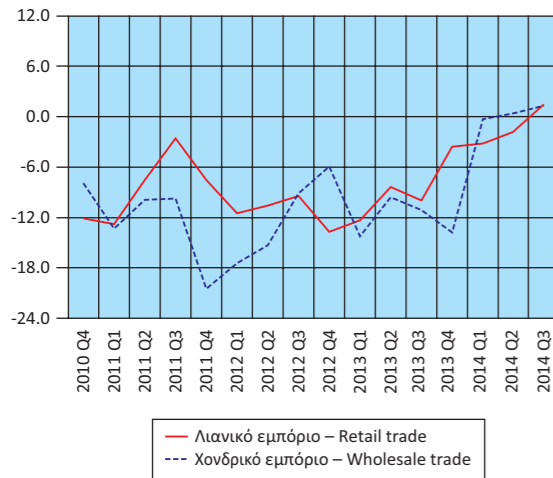

Δείκτες Όγκου και Απασχολούμενων στο Λιανικό Εμπόριο
(ετήσια μεταβολή %)
Indices of Volume and Persons Employed in Retail Trade
(y-o-y change %)

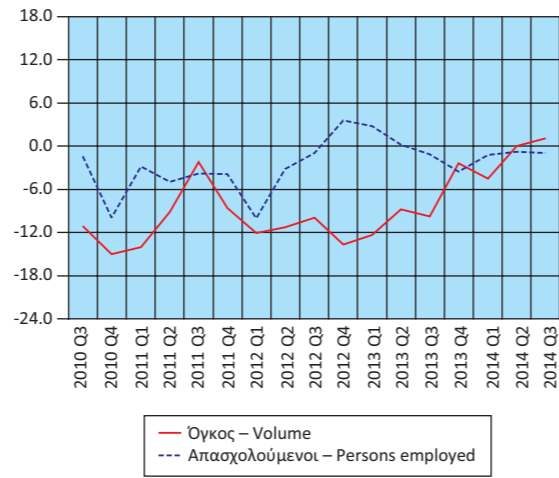

Δείκτες Κύκλου Εργασιών Δραστηριοτήτων σχετικών με
την Απασχόληση και τον Καθαρισμό (ετήσια μεταβολή %)
Turnover Indices in Employment and Cleaning
Activities (y-o-y change %)

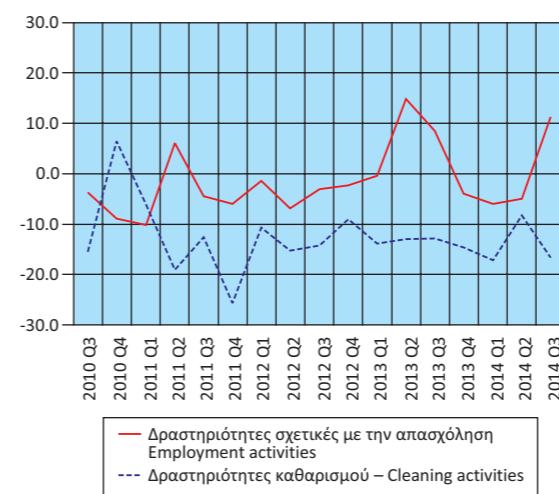

Μεγέθη του Τομέα Τουρισμού
(ετήσια μεταβολή %)
Aggregates of the Tourism Sector
(y-o-y change %)

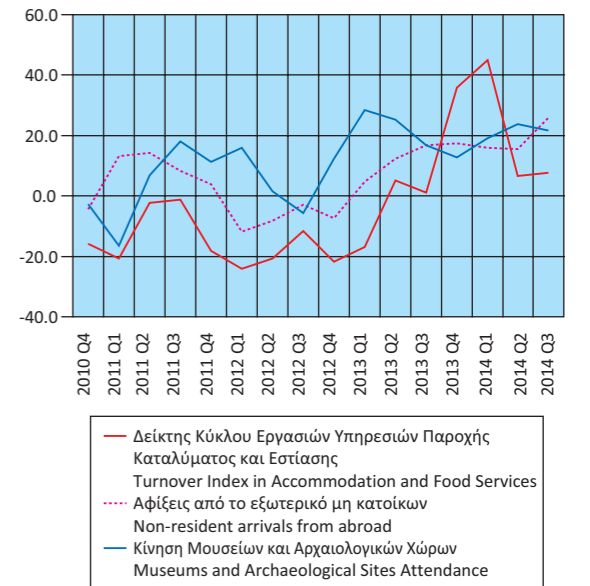

Πίνακας 18. ΕΛΛΑΣ: ΕΘΝΙΚΟΣ ΔΤΚ⁽¹⁾, Εν. ΔΤΚ⁽²⁾, Εν. ΔΤΚ-ΣΦ⁽³⁾, ΠΠ⁽⁴⁾ ΚΑΙ ΔΤΠΒ⁽⁵⁾, 2011 - 2015

Table 18. GREECE: CPI⁽¹⁾, HICP⁽²⁾, HICP-CT⁽³⁾, CI⁽⁴⁾ AND PPI⁽⁵⁾, 2011 - 2015

Μεταβολές (%)

Changes (%)

Έτος και μήνας Year and month	Μεταβολή από μήνα σε μήνα Monthly rates of change					Μεταβολή με αντίστοιχο δείκτη προηγούμενου έτους Annual rates of change					Μεταβολή μέσου δείκτη δωδεκαμήνου με αντίστοιχο δείκτη προηγούμενου δωδεκαμήνου Annual average rates of change				
	ΔΤΚ CPI	Εν. ΔΤΚ HICP	Εν. ΔΤΚ-ΣΦ HICP-CT	ΠΠ CI	ΔΤΠΒ PPI	ΔΤΚ CPI	Εν. ΔΤΚ HICP	Εν. ΔΤΚ-ΣΦ HICP-CT	ΠΠ CI	ΔΤΠΒ PPI	ΔΤΚ CPI	Εν. ΔΤΚ HICP	Εν. ΔΤΚ-ΣΦ HICP-CT	ΠΠ CI	ΔΤΠΒ PPI
	2011: 1	-0.7	-1.0	-1.4	-2.0	0.9	5.2	4.9	0.2	1.7	7.3	4.9	4.9	1.2	2.7
2	-1.3	-1.3	-1.3	-2.3	1.4	4.4	4.2	0.0	1.0	8.5	5.1	5.0	1.1	2.6	7.0
3	3.3	3.2	3.4	4.1	1.6	4.5	4.3	1.7	1.6	8.7	5.1	5.0	1.1	2.5	7.0
4	0.6	0.7	0.7	0.4	1.0	3.9	3.7	1.3	1.5	8.2	5.0	5.0	1.0	2.4	6.8
5	0.2	0.2	0.2	0.2	-1.3	3.3	3.1	1.3	1.4	7.3	4.9	4.8	1.0	2.3	6.8
6	-0.2	-0.2	-0.2	0.0	0.2	3.3	3.1	1.3	1.5	6.6	4.7	4.6	0.9	2.1	6.8
7	-1.4	-1.4	-1.4	-2.0	1.1	2.4	2.1	1.6	0.3	9.1	4.4	4.3	1.0	1.9	7.1
8	-1.4	-1.4	-1.4	-2.0	-0.9	1.7	1.4	1.2	-0.5	7.8	4.1	4.0	1.0	1.6	7.3
9	3.3	3.4	2.5	4.6	0.8	3.1	2.9	1.7	1.2	8.3	3.9	3.7	1.0	1.5	7.5
10	0.1	0.1	-0.1	0.0	0.0	3.0	2.9	1.5	0.9	8.1	3.7	3.5	1.1	1.3	7.8
11	0.2	0.2	0.2	0.0	0.7	2.9	2.8	1.5	0.9	7.4	3.6	3.4	1.2	1.1	7.9
12	-0.1	-0.2	-0.2	-0.2	0.2	2.4	2.2	0.8	0.5	5.7	3.3	3.1	1.2	1.0	7.7
2012: 1	-0.8	-1.1	-1.1	-2.1	2.7	2.3	2.1	1.1	0.4	7.5	3.1	2.9	1.2	0.9	7.7
2	-1.5	-1.7	-1.7	-2.7	0.7	2.1	1.7	0.7	0.0	6.8	2.9	2.7	1.3	0.8	7.6
3	2.8	2.9	2.9	3.9	1.2	1.7	1.4	0.3	-0.2	6.4	2.7	2.4	1.2	0.7	7.4
4	0.8	0.8	0.8	1.0	-0.2	1.9	1.5	0.4	0.3	5.1	2.5	2.3	1.1	0.6	7.1
5	-0.3	-0.3	-0.4	-0.1	-1.4	1.4	0.9	-0.2	0.1	5.0	2.3	2.1	1.0	0.5	6.9
6	-0.3	-0.2	-0.2	0.0	-1.9	1.3	1.0	-0.1	0.0	2.9	2.2	1.9	0.9	0.3	6.6
7	-1.4	-1.4	-1.4	-2.1	2.0	1.3	0.9	-0.2	0.0	3.8	2.1	1.8	0.7	0.3	6.2
8	-1.0	-1.2	-1.2	-2.2	1.7	1.7	1.2	0.0	-0.2	6.5	2.1	1.8	0.6	0.3	6.1
9	2.5	2.5	2.5	3.8	-0.6	0.9	0.3	0.1	-0.9	5.0	1.9	1.6	0.5	0.1	5.8
10	0.8	0.7	0.0	0.0	-1.0	1.6	0.9	0.2	-0.9	4.0	1.8	1.4	0.4	0.0	5.5
11	-0.5	-0.3	-0.3	-0.2	-0.9	1.0	0.4	-0.3	-1.2	2.4	1.6	1.2	0.2	-0.2	5.1
12	-0.3	-0.3	-0.3	-0.3	-0.3	0.8	0.3	-0.4	-1.2	1.9	1.5	1.0	0.1	-0.3	4.7
2013: 1	-1.4	-1.4	-1.4	-2.8	0.7	0.2	0.0	-0.7	-1.9	0.0	1.3	0.9	0.0	-0.5	4.1
2	-1.6	-1.6	-1.6	-2.9	1.6	0.1	0.1	-0.6	-2.2	0.8	1.2	0.7	-0.1	-0.7	3.6
3	2.5	2.5	2.5	3.9	-1.1	-0.2	-0.2	-1.0	-2.2	-1.5	1.0	0.6	-0.2	-0.9	2.9
4	0.5	0.5	0.5	1.0	-1.3	-0.6	-0.6	-1.3	-2.2	-2.7	0.8	0.4	-0.4	-1.1	2.3
5	-0.2	0.0	0.0	-0.3	0.1	-0.4	-0.3	-1.0	-2.4	-1.1	0.6	0.3	-0.4	-1.3	1.8
6	-0.2	-0.2	-0.2	-0.4	-0.1	-0.4	-0.3	-1.0	-2.8	0.6	0.5	0.2	-0.5	-1.5	1.6
7	-1.7	-1.6	-1.6	-2.3	0.8	-0.7	-0.5	-1.2	-3.0	-0.5	0.3	0.1	-0.6	-1.8	1.2
8	-1.6	-1.7	-0.7	-2.7	0.1	-1.3	-1.0	-0.7	-3.5	-2.0	0.1	-0.1	-0.7	-2.1	0.5
9	2.6	2.5	2.4	4.3	-0.3	-1.1	-1.0	-0.8	-3.1	-1.7	-0.1	-0.2	-0.7	-2.2	0.0
10	-0.1	-0.2	-0.2	0.1	-0.9	-2.0	-1.9	-1.0	-2.9	-1.6	-0.4	-0.4	-0.8	-2.4	-0.5
11	-1.4	-1.3	-1.3	-1.7	0.0	-2.9	-2.9	-1.9	-4.4	-0.7	-0.7	-0.7	-0.9	-2.7	-0.7
12	0.9	0.8	0.8	1.3	0.2	-1.7	-1.8	-0.9	-2.9	-0.2	-0.9	-0.9	-1.0	-2.8	-0.9
2014: 1	-1.2	-0.9	-1.0	-2.2	0.1	-1.5	-1.4	-0.5	-2.2	-0.9	-1.1	-1.0	-1.0	-2.8	-0.1
2	-1.3	-1.1	-1.1	-2.1	-1.1	-1.1	-0.9	0.0	-1.3	-3.5	-1.2	-1.1	-0.9	-2.8	-1.3
3	2.3	1.8	1.8	3.6	0.4	-1.3	-1.5	-0.6	-1.6	-2.0	-1.3	-1.2	-0.9	-2.7	-1.4
4	0.5	0.4	0.4	0.5	1.1	-1.3	-1.6	-0.7	-2.1	0.4	-1.3	-1.2	-0.8	-2.7	-1.1
5	-0.8	-0.6	-0.6	-1.0	0.3	-2.0	-2.1	-1.2	-2.8	0.6	-1.4	-1.4	-0.9	-2.7	-1.0
6	0.6	0.5	0.5	1.1	0.4	-1.1	-1.5	-0.6	-1.4	1.1	-1.5	-1.5	-0.8	-2.6	-0.9
7	-1.2	-1.0	-1.0	-1.9	-0.6	-0.7	-0.8	0.1	-0.9	-0.3	-1.5	-1.5	-0.7	-2.4	-0.9
8	-1.2	-1.1	-1.1	-1.7	-0.2	-0.3	-0.2	-0.3	0.0	-0.6	-1.4	-1.5	-0.7	-2.2	-0.8
9	2.1	1.6	1.6	3.3	0.0	-0.8	-1.1	-1.2	-0.9	-0.3	-1.4	-1.5	-0.7	-2.0	-0.7
10	-0.9	-0.9	-0.4	-0.3	-1.5	-1.7	-1.8	-1.4	-1.4	-0.9	-1.4	-1.5	-0.8	-1.8	-0.6
11	-0.9	-0.7	-0.7	-1.2	-1.4	-1.2	-1.2	-0.9	-0.9	-2.3	-1.2	-1.3	-0.7	-1.5	-0.7
12	-0.5	-0.5	-0.5	0.4	-3.4	-2.6	-2.5	-2.2	-1.7	-5.7	-1.3	-1.4	-0.8	-1.4	-1.2
2015: 1	-1.4	-1.2	-1.2	-2.0		-2.8	-2.8	-2.4	-1.5		-1.4	-1.5	-1.0	-1.4	

Πηγή: Διεύθυνση Οικονομικών και Βραχυχρόνιων Δεικτών ΕΛΣΤΑΤ.

(1) ΔΤΚ: Δείκτης Τιμών Καταναλωτή (εθνικός).

(2) Εν. ΔΤΚ: Εναρμονισμένος ΔΤΚ.

(3) Εν. ΔΤΚ-ΣΦ: Εναρμονισμένος ΔΤΚ με Σταθερούς Φόρους.

(4) ΠΠ: Πυρήνας Πληθωρισμού.

(5) ΔΤΠΒ: Δείκτης Τιμών Παραγωγού στη Βιομηχανία.

Source: Economic and Short-Term Indices Division ELSTAT.

(1) CPI: Consumer Price Index.

(2) HICP: Harmonized Index of Consumer Prices.

(3) HICP-CT: Harmonized Index of Consumer Prices at Constant Tax Rates.

(4) CI: Core Inflation.

(5) PPI: Producer Price Index in Industry.

Μεταβολή % μέσου δείκτη δωδεκαμήνου με αντίστοιχο δείκτη προηγούμενου δωδεκαμήνου
Annual average rates of change %

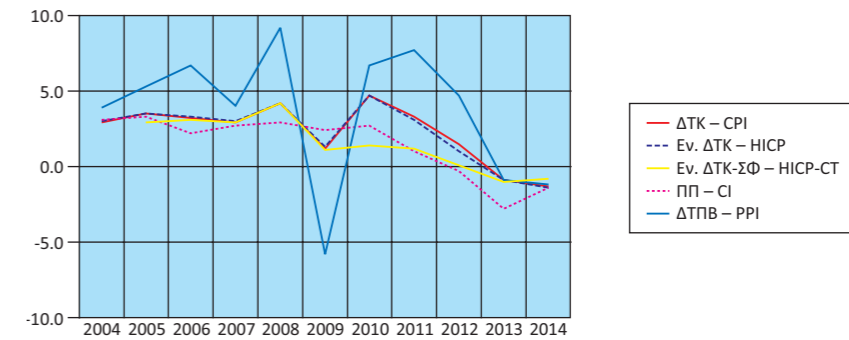

Μεταβολή % με αντίστοιχο δείκτη προηγούμενου έτους
Annual rates of change %

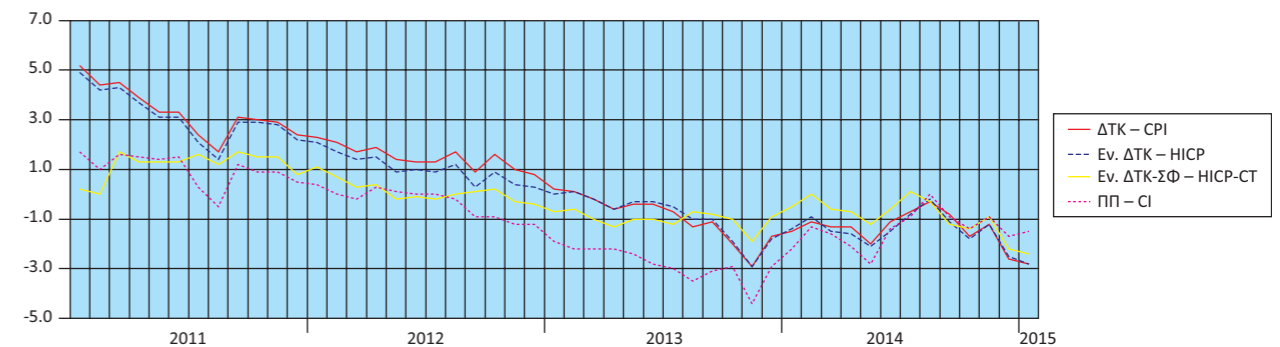

Μεταβολή % από μήνα σε μήνα
Monthly rates of change %

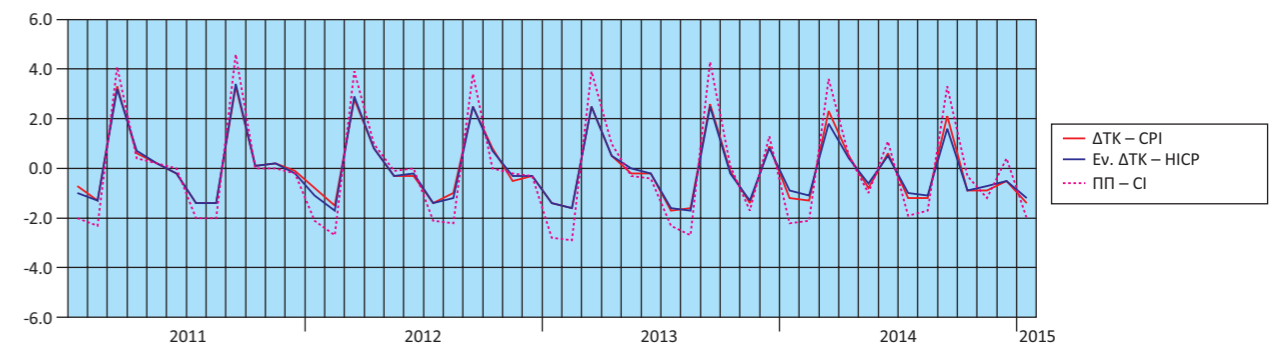

Μεταβολές % ΔΤΠΒ
Rates of change % of the PPI

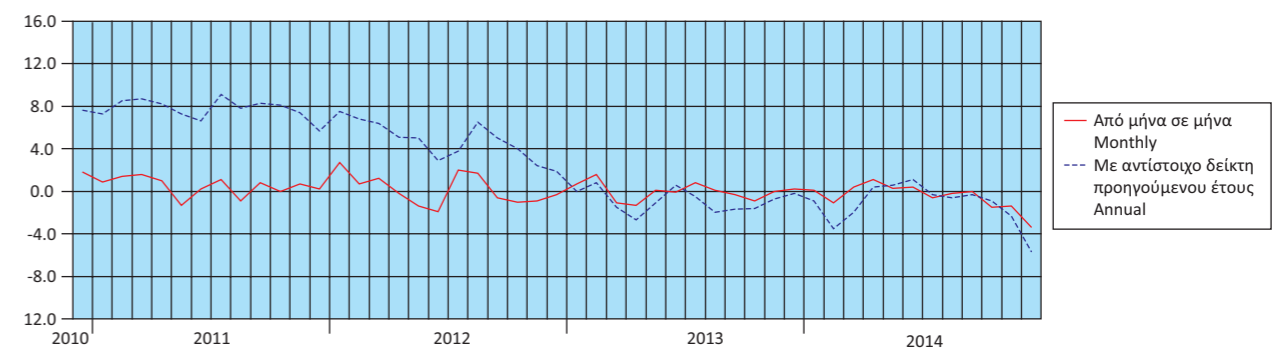

Πίνακας 19. ΕΛΛΑΣ: ΕΜΠΟΡΙΚΟ ΙΣΟΖΥΓΙΟ, 2005 - 2014⁽¹⁾

Σε δισεκατομμύρια €

	2005	2006	2007	2008	2009
Εισαγωγές - Αφίξεις⁽²⁾					
Συμπεριλαμβανομένης της αξίας των πλοίων	46.43	52.82	60.12	64.86	52.10
Εξαιρουμένης της αξίας των πλοίων	45.05	50.11	57.22	62.49	48.27
Εξαιρουμένων των πετρελαιοειδών και συμπεριλαμβανομένης της αξίας των πλοίων	38.66	43.31	50.38	51.33	43.54
Εξαγωγές - Αποστολές⁽²⁾					
Συμπεριλαμβανομένης της αξίας των πλοίων	14.89	17.24	19.39	21.32	17.67
Εξαιρουμένης της αξίας των πλοίων	14.70	17.19	19.30	21.11	17.59
Εξαιρουμένων των πετρελαιοειδών και συμπεριλαμβανομένης της αξίας των πλοίων	13.51	15.08	16.15	16.77	14.22
Εμπορικό ισοζύγιο, συμπεριλαμβανομένης της αξίας των πλοίων	-31.54	-35.58	-40.73	-43.54	-34.42
Εμπορικό ισοζύγιο, εξαιρουμένης της αξίας των πλοίων	-30.34	-32.92	-37.91	-41.38	-30.68
Εμπορικό ισοζύγιο, εξαιρουμένων των πετρελαιοειδών και συμπεριλαμβανομένης της αξίας των πλοίων	-25.16	-28.22	-34.23	-34.56	-29.32
Εισαγωγές ως ποσοστό επί του ΑΕΠ	23.31	24.25	25.82	26.79	21.94
Εξαγωγές ως ποσοστό επί του ΑΕΠ	7.48	7.92	8.33	8.81	7.44
Εμπορικό ισοζύγιο ως ποσοστό επί του ΑΕΠ	-15.84	-16.33	-17.49	-17.98	-14.50
	(Ετήσια μεταβολή %)				
Εισαγωγές - Αφίξεις⁽²⁾					
Συμπεριλαμβανομένης της αξίας των πλοίων	2.9	13.8	13.8	7.9	-19.7
Εξαιρουμένης της αξίας των πλοίων	4.4	11.2	14.2	9.2	-22.8
Εξαιρουμένων των πετρελαιοειδών και συμπεριλαμβανομένης της αξίας των πλοίων	-3.0	12.0	16.3	1.9	-15.2
Εξαγωγές - Αποστολές⁽²⁾					
Συμπεριλαμβανομένης της αξίας των πλοίων	12.9	15.8	12.5	9.9	-17.1
Εξαιρουμένης της αξίας των πλοίων	12.2	16.9	12.3	9.4	-16.7
Εξαιρουμένων των πετρελαιοειδών και συμπεριλαμβανομένης της αξίας των πλοίων	9.8	11.7	7.1	3.8	-15.2
Έλλειμμα του εμπορικού ισοζυγίου, συμπεριλαμβανομένης της αξίας των πλοίων	-1.2	12.8	14.5	6.9	-20.9
Έλλειμμα του εμπορικού ισοζυγίου, εξαιρουμένης της αξίας των πλοίων	1.0	8.5	15.2	9.1	-25.9
Έλλειμμα του εμπορικού ισοζυγίου, εξαιρουμένων των πετρελαιοειδών και συμπεριλαμβανομένης της αξίας των πλοίων	-8.7	12.2	21.3	1.0	-15.2

Πηγή: Διεύθυνση Στατιστικών Τομέα Εμπορίου και Υπηρεσιών και Διεύθυνση Εθνικών Λογαριασμών ΕΛΣΤΑΤ.
Γενική παρατήρηση: Τυχόν διαφορές μεταξύ του αθροίσματος των επιμέρους ποσών και των συνόλων οφείλονται στη στρογγυλοποίηση.

(1) 2012 - 2014: Προσωρινά στοιχεία.

(2) Τα στοιχεία του ενδοκοινοτικού εμπορίου προσαρμόζονται στο σύνολο του εμπορίου με τις χώρες της ΕΕ από το 2004 και μετά. Στα στοιχεία των τρίτων χωρών ενσωματώνονται και τα προσωρινά στοιχεία των «ελλiptών τελωνειακών διασαφήσεων», τα οποία μετά τη συμπλήρωσή τους θα αντικαθίστανται από τα αντίστοιχα οριστικά.

Table 19. GREECE: EXTERNAL TRADE BALANCE, 2005 - 2014⁽¹⁾

In billion €

	2010	2011	2012	2013	2014
Imports - Arrivals⁽²⁾					
Including the value of ships	50.92	48.65	49.31	46.86	47.71
Excluding the value of ships	47.90	47.36	47.35	45.64	45.85
Excluding oil products and including the value of ships	39.14	34.13	31.38	29.93	32.03
Exports - Dispatches⁽²⁾					
Including the value of ships	21.14	24.30	27.59	27.57	27.18
Excluding the value of ships	21.02	24.23	27.47	27.48	27.05
Excluding oil products and including the value of ships	15.80	17.05	17.20	16.85	16.86
Trade balance, including the value of ships	-29.78	-24.35	-21.73	-19.29	-20.53
Trade balance, excluding the value of ships	-26.87	-23.13	-19.88	-18.16	-18.80
Trade balance, excluding oil products and including the value of ships	-23.33	-17.08	-14.19	-13.09	-15.17
Imports as percentage of GDP	22.51	23.42	25.39	25.69	
Exports as percentage of GDP	9.35	11.70	14.21	15.11	
External trade balance as percentage of GDP	-13.17	-11.72	-11.19	-10.58	
	(Year-on-year change %)				
Imports - Arrivals⁽²⁾					
Including the value of ships	-2.3	-4.5	1.4	-5.0	1.8
Excluding the value of ships	-0.8	-1.1	0.0	-3.6	0.4
Excluding oil products and including the value of ships	-10.1	-12.8	-8.0	-4.6	7.0
Exports - Dispatches⁽²⁾					
Including the value of ships	19.6	14.9	13.5	-0.1	-1.4
Excluding the value of ships	19.5	15.3	13.4	0.1	-1.6
Excluding oil products and including the value of ships	11.2	7.9	0.8	-2.0	0.1
Trade deficit, including the value of ships	-13.5	-18.2	-10.8	-11.2	6.4
Trade deficit, excluding the value of ships	-12.4	-13.9	-14.1	-8.6	3.5
Trade deficit, excluding oil products and including the value of ships	-20.4	-26.8	-16.9	-7.7	15.9

Source: Trade and Services Statistics Division and National Accounts Division ELSTAT.

General remark: Wherever necessary, the data have been rounded up, thus, a slight difference may occur between the sum of the figures and their total.

(1) 2012 - 2014: Provisional data.

(2) The data of the Intra-EU trade are adjusted to the total trade with EU countries from the year 2004 onwards. The "incomplete customs declarations" are incorporated in the trade data with third countries and, after having been completed, they will be replaced by the final data.

Εισαγωγές - Αφίξεις (σε δισ. €)
Imports - Arrivals (in bil. €)

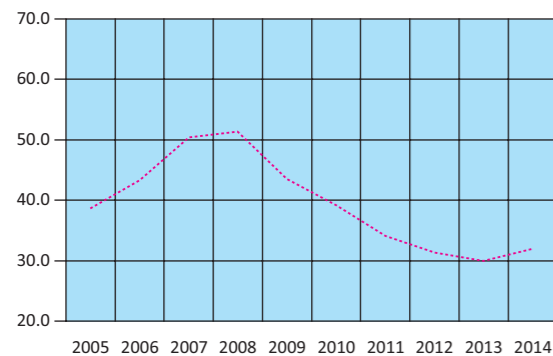

..... Εξαιρουμένων των πετρελαιοειδών και συμπεριλαμβανομένης της αξίας των πλοίων
Excluding oil products and including the value of ships

Εξαγωγές - Αποστολές (σε δισ. €)
Exports - Dispatches (in bil. €)

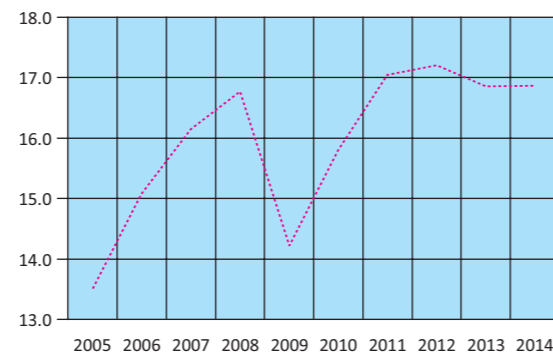

..... Εξαιρουμένων των πετρελαιοειδών και συμπεριλαμβανομένης της αξίας των πλοίων
Excluding oil products and including the value of ships

Εμπορικό ισοζύγιο (σε δισ. €)
Trade balance (in bil. €)

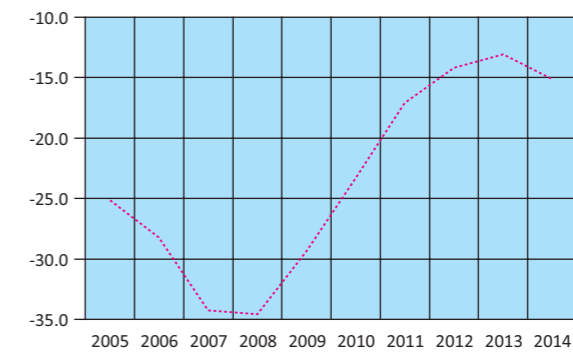

..... Εξαιρουμένων των πετρελαιοειδών και συμπεριλαμβανομένης της αξίας των πλοίων
Excluding oil products and including the value of ships

Πίνακας 20. ΕΛΛΑΣ: ΕΜΠΟΡΙΚΟ ΙΣΟΖΥΓΙΟ, ΤΡΙΜΗΝΙΑΙΑ ΣΤΟΙΧΕΙΑ, 2011 - 2014⁽¹⁾

Σε δισεκατομμύρια €

	2011 Q3	2011 Q4	2012 Q1	2012 Q2	2012 Q3	2012 Q4	2013 Q1
Εισαγωγές - Αφίξεις⁽²⁾							
Συμπεριλαμβανομένης της αξίας των πλοίων	12.35	11.50	12.73	12.15	11.67	12.76	11.82
Εξαιρουμένης της αξίας των πλοίων	12.08	11.26	12.06	11.61	11.13	12.55	11.65
Εξαιρουμένων των πετρελαιοειδών και συμπεριλαμβανομένης της αξίας των πλοίων	8.41	7.97	7.92	7.91	7.60	7.95	7.27
Εξαγωγές - Αποστολές⁽²⁾							
Συμπεριλαμβανομένης της αξίας των πλοίων	6.27	6.28	6.17	6.76	6.87	7.79	6.56
Εξαιρουμένης της αξίας των πλοίων	6.25	6.27	6.16	6.72	6.85	7.74	6.54
Εξαιρουμένων των πετρελαιοειδών και συμπεριλαμβανομένης της αξίας των πλοίων	4.14	4.43	4.14	4.37	4.15	4.54	4.09
Εμπορικό ισοζύγιο, συμπεριλαμβανομένης της αξίας των πλοίων	-6.09	-5.22	-6.56	-5.39	-4.80	-4.97	-5.26
Εμπορικό ισοζύγιο, εξαιρουμένης της αξίας των πλοίων	-5.83	-4.99	-5.90	-4.89	-4.27	-4.81	-5.11
Εμπορικό ισοζύγιο, εξαιρουμένων των πετρελαιοειδών και συμπεριλαμβανομένης της αξίας των πλοίων	-4.27	-3.54	-3.79	-3.54	-3.45	-3.41	-3.18
(Ετήσια μεταβολή %)							
Εισαγωγές - Αφίξεις⁽²⁾							
Συμπεριλαμβανομένης της αξίας των πλοίων	3.6	-8.9	3.6	-2.8	-5.5	10.9	-7.2
Εξαιρουμένης της αξίας των πλοίων	7.3	-6.8	2.0	-4.8	-7.9	11.4	-3.4
Εξαιρουμένων των πετρελαιοειδών και συμπεριλαμβανομένης της αξίας των πλοίων	-5.1	-16.6	-11.3	-10.4	-9.6	-0.2	-8.2
Εξαγωγές - Αποστολές⁽²⁾							
Συμπεριλαμβανομένης της αξίας των πλοίων	26.9	-0.2	15.6	5.3	9.7	23.9	6.2
Εξαιρουμένης της αξίας των πλοίων	26.9	0.2	15.7	5.2	9.6	23.4	6.1
Εξαιρουμένων των πετρελαιοειδών και συμπεριλαμβανομένης της αξίας των πλοίων	14.4	-6.3	-0.6	1.2	0.3	2.4	-1.2
Έλλειμμα του εμπορικού ισοζυγίου, συμπεριλαμβανομένης της αξίας των πλοίων	-13.0	-17.5	-5.6	-11.5	-21.1	-4.8	-19.8
Έλλειμμα του εμπορικού ισοζυγίου, εξαιρουμένης της αξίας των πλοίων	-7.9	-14.3	-9.2	-15.8	-26.7	-3.7	-13.4
Έλλειμμα του εμπορικού ισοζυγίου, εξαιρουμένων των πετρελαιοειδών και συμπεριλαμβανομένης της αξίας των πλοίων	-18.5	-26.7	-20.6	-21.5	-19.1	-3.5	-15.9

Πηγή: Διεύθυνση Στατιστικών Τομέα Εμπορίου και Υπηρεσιών ΕΛΣΤΑΤ.

Γενική παρατήρηση: Τυχόν διαφορές μεταξύ του αθροίσματος των επιμέρους ποσών και των συνόλων οφείλονται στη στρογγυλοποίηση.

(1) 2012 - 2014: Προσωρινά στοιχεία.

(2) Τα στοιχεία του ενδοκοινοτικού εμπορίου προσαρμόζονται στο σύνολο του εμπορίου με τις χώρες της ΕΕ από το 2004 και μετά. Στα στοιχεία των τρίτων χωρών ενσωματώνονται και τα προσωρινά στοιχεία των «ελλiptών τελωνειακών διασαφήσεων», τα οποία μετά τη συμπλήρωσή τους θα αντικαθίστανται από τα αντίστοιχα οριστικά.

Table 20. GREECE: EXTERNAL TRADE BALANCE, QUARTERLY DATA, 2011 - 2014⁽¹⁾

In billion €

	2013 Q2	2013 Q3	2013 Q4	2014 Q1	2014 Q2	2014 Q3	2014 Q4
Imports - Arrivals⁽²⁾							
Including the value of ships	11.62	11.92	11.51	11.82	11.80	12.05	12.04
Excluding the value of ships	11.29	11.54	11.17	10.80	11.26	11.87	11.92
Excluding oil products and including the value of ships	7.63	7.42	7.61	8.10	8.13	7.73	8.07
Exports - Dispatches⁽²⁾							
Including the value of ships	7.21	7.17	6.63	6.38	6.84	6.89	7.07
Excluding the value of ships	7.20	7.14	6.61	6.37	6.82	6.86	7.00
Excluding oil products and including the value of ships	4.28	4.10	4.38	3.91	4.16	4.10	4.69
Trade balance, including the value of ships	-4.40	-4.75	-4.88	-5.44	-4.96	-5.17	-4.96
Trade balance, excluding the value of ships	-4.09	-4.40	-4.57	-4.43	-4.44	-5.01	-4.92
Trade balance, excluding oil products and including the value of ships	-3.35	-3.32	-3.23	-4.19	-3.97	-3.63	-3.38
(Year-on-year change %)							
Imports - Arrivals⁽²⁾							
Including the value of ships	-4.4	2.1	-9.8	0.0	1.6	1.1	4.6
Excluding the value of ships	-2.8	3.7	-10.9	-7.3	-0.2	2.9	6.7
Excluding oil products and including the value of ships	-3.4	-2.4	-4.3	11.4	6.4	4.2	6.0
Exports - Dispatches⁽²⁾							
Including the value of ships	6.8	4.3	-14.9	-2.6	-5.2	-4.0	6.7
Excluding the value of ships	7.1	4.2	-14.6	-2.6	-5.2	-3.9	5.9
Excluding oil products and including the value of ships	-1.9	-1.3	-3.5	-4.3	-3.0	0.1	7.1
Trade deficit, including the value of ships	-18.4	-1.0	-1.9	3.3	12.7	8.8	1.8
Trade deficit, excluding the value of ships	-16.4	2.8	-5.1	-13.3	8.5	13.9	7.9
Trade deficit, excluding oil products and including the value of ships	-5.3	-3.7	-5.2	31.7	18.4	9.2	4.6

Source: Trade and Services Statistics Division ELSTAT.

General remark: Wherever necessary, the data have been rounded up, thus, a slight difference may occur between the sum of the figures and their total.

(1) 2012 - 2014: Provisional data.

(2) The data of the Intra-EU trade are adjusted to the total trade with EU countries from the year 2004 onwards. The "incomplete customs declarations" are incorporated in the trade data with third countries and, after having been completed, they will be replaced by the final data.

Εισαγωγές - Αφίξεις, συμπεριλαμβανομένης της αξίας των πλοίων (μεταβολή %)
Imports - Arrivals, including the value of ships (change %)

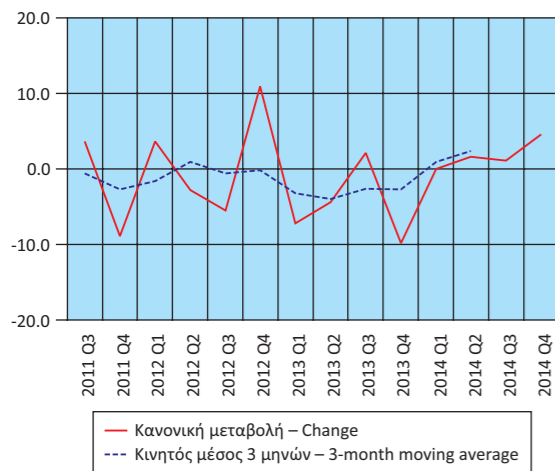

Εξαγωγές - Αποστολές, συμπεριλαμβανομένης της αξίας των πλοίων (μεταβολή %)
Exports - Dispatches, including the value of ships (change %)

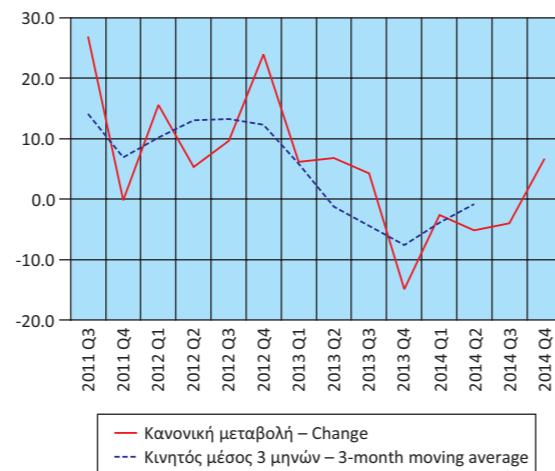

Έλλειμμα εμπορικού ισοζυγίου, συμπεριλαμβανομένης της αξίας των πλοίων (μεταβολή %)
Trade deficit, including the value of ships (change %)

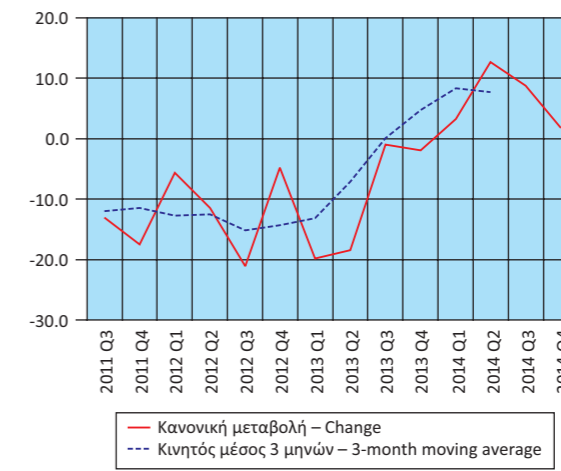

Πίνακας 21. ΕΛΛΑΣ: ΕΙΣΑΓΩΓΕΣ - ΑΦΙΞΕΙΣ, ΕΞΑΓΩΓΕΣ - ΑΠΟΣΤΟΛΕΣ, ΚΑΤΑ ΠΡΟΕΛΕΥΣΗ / ΠΡΟΟΡΙΣΜΟ, ΜΕ ΠΕΤΡΕΛΑΙΟΕΙΔΗ, 2005 - 2014⁽¹⁾

Σε δισεκατομμύρια €

	2005	2006	2007	2008	2009
Εισαγωγές - Αφίξεις⁽²⁾					
Ευρωπαϊκή Ένωση	27.13	29.89	34.97	36.17	30.08
Τρίτες χώρες	19.30	22.94	25.15	28.68	22.01
Σύνολο	46.43	52.82	60.12	64.86	52.10
Εξαγωγές - Αποστολές⁽²⁾					
Ευρωπαϊκή Ένωση	8.32	9.79	12.29	12.77	10.22
Τρίτες χώρες	6.57	7.46	7.10	8.55	7.45
Σύνολο	14.89	17.24	19.39	21.32	17.67
(Ετήσια μεταβολή %)					
Εισαγωγές - Αφίξεις⁽²⁾					
Ευρωπαϊκή Ένωση	0.8	10.2	17.0	3.4	-16.8
Τρίτες χώρες	6.1	18.9	9.7	14.0	-23.3
Σύνολο	2.9	13.8	13.8	7.9	-19.7
Εξαγωγές - Αποστολές⁽²⁾					
Ευρωπαϊκή Ένωση	13.6	17.7	25.6	3.9	-19.9
Τρίτες χώρες	12.0	13.5	-4.8	20.4	-12.9
Σύνολο	12.9	15.8	12.5	9.9	-17.1

Πηγή: Διεύθυνση Στατιστικών Τομέα Εμπορίου και Υπηρεσιών και Διεύθυνση Εθνικών Λογαριασμών ΕΛΣΤΑΤ.

Γενική παρατήρηση: Τυχόν διαφορές μεταξύ του αθροίσματος των επιμέρους ποσών και των συνόλων οφείλονται στη στρογγυλοποίηση.

(1) 2012 - 2014: Προσωρινά στοιχεία.

(2) Τα στοιχεία του ενδοκοινοτικού εμπορίου προσαρμόζονται στο σύνολο του εμπορίου με τις χώρες της ΕΕ από το 2004 και μετά. Στα στοιχεία των τρίτων χωρών ενσωματώνονται και τα προσωρινά στοιχεία των «ελλιπών τελωνειακών διασαφήσεων», τα οποία μετά τη συμπλήρωσή τους θα αντικαθίστανται από τα αντίστοιχα οριστικά.

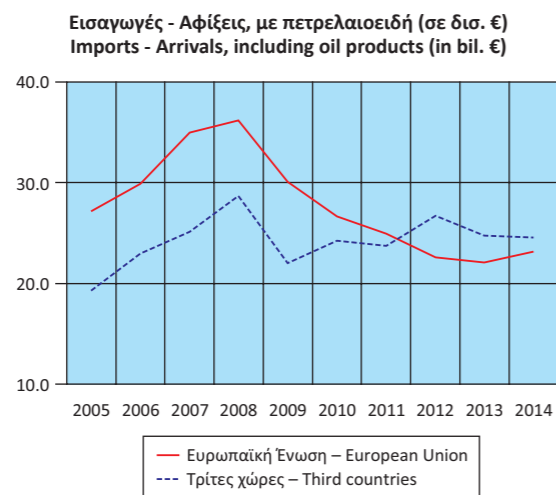

Table 21. GREECE: IMPORTS - ARRIVALS, EXPORTS - DISPATCHES, BY AREA OF ORIGIN / DESTINATION, INCLUDING OIL PRODUCTS, 2005 - 2014⁽¹⁾

In billion €

	2010	2011	2012	2013	2014
Imports - Arrivals⁽²⁾					
European Union	26.66	24.95	22.61	22.10	23.13
Third countries	24.26	23.70	26.71	24.76	24.58
Total	50.92	48.65	49.31	46.86	47.71
Exports - Dispatches⁽²⁾					
European Union	11.57	12.56	12.19	12.82	13.02
Third countries	9.57	11.74	15.40	14.75	14.15
Total	21.14	24.30	27.59	27.57	27.18
(Year-on-year change %)					
Imports - Arrivals⁽²⁾					
European Union	-11.4	-6.4	-9.4	-2.2	4.6
Third countries	10.2	-2.3	12.7	-7.3	-0.7
Total	-2.3	-4.5	1.4	-5.0	1.8
Exports - Dispatches⁽²⁾					
European Union	13.2	8.5	-2.9	5.1	1.6
Third countries	28.4	22.7	31.1	-4.2	-4.1
Total	19.6	14.9	13.5	-0.1	-1.4

Source: Trade and Services Statistics Division and National Accounts Division ELSTAT.

General remark: Wherever necessary, the data have been rounded up, thus, a slight difference may occur between the sum of the figures and their total.

(1) 2012 - 2014: Provisional data.

(2) The data of the Intra-EU trade are adjusted to the total trade with EU countries from the year 2004 onwards. The "incomplete customs declarations" are incorporated in the trade data with third countries and, after having been completed, they will be replaced by the final data.

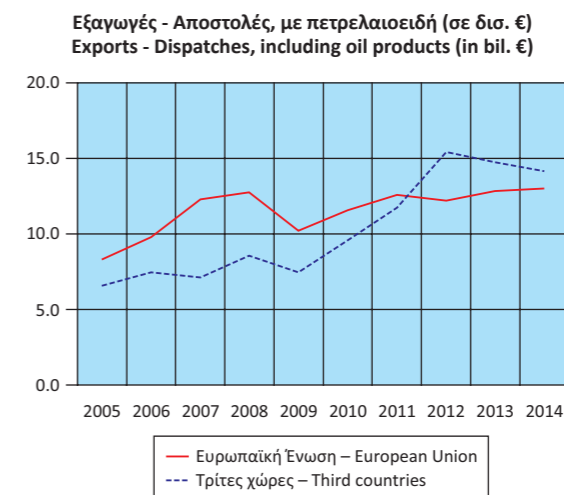

Πίνακας 22. ΕΛΛΑΣ: ΕΙΣΑΓΩΓΕΣ - ΑΦΙΞΕΙΣ, ΕΞΑΓΩΓΕΣ - ΑΠΟΣΤΟΛΕΣ, ΚΑΤΑ ΠΡΟΕΛΕΥΣΗ / ΠΡΟΟΡΙΣΜΟ, ΧΩΡΙΣ ΠΕΤΡΕΛΑΙΟΕΙΔΗ, 2005 - 2014⁽¹⁾

Σε δισεκατομμύρια €

	2005	2006	2007	2008	2009
Εισαγωγές - Αφίξεις⁽²⁾					
Ευρωπαϊκή Ένωση	26.81	29.61	34.61	35.69	29.78
Τρίτες χώρες	11.85	13.70	15.77	15.64	13.76
Σύνολο	38.66	43.31	50.38	51.33	43.54
Εξαγωγές - Αποστολές⁽²⁾					
Ευρωπαϊκή Ένωση	8.14	9.34	11.43	11.12	9.20
Τρίτες χώρες	5.37	5.74	4.71	5.64	5.02
Σύνολο	13.51	15.08	16.15	16.77	14.22
(Ετήσια μεταβολή %)					
Εισαγωγές - Αφίξεις⁽²⁾					
Ευρωπαϊκή Ένωση	0.5	10.4	16.9	3.1	-16.6
Τρίτες χώρες	-10.0	15.6	15.1	-0.8	-12.0
Σύνολο	-3.0	12.0	16.3	1.9	-15.2
Εξαγωγές - Αποστολές⁽²⁾					
Ευρωπαϊκή Ένωση	12.5	14.8	22.4	-2.7	-17.3
Τρίτες χώρες	5.9	6.9	-17.9	19.7	-11.1
Σύνολο	9.8	11.7	7.1	3.8	-15.2

Πηγή: Διεύθυνση Στατιστικών Τομέα Εμπορίου και Υπηρεσιών και Διεύθυνση Εθνικών Λογαριασμών ΕΛΣΤΑΤ.

Γενική παρατήρηση: Τυχόν διαφορές μεταξύ του αθροίσματος των επιμέρους ποσών και των συνόλων οφείλονται στη στρογγυλοποίηση.

(1) 2012 - 2014: Προσωρινά στοιχεία.

(2) Τα στοιχεία του ενδοκοινοτικού εμπορίου προσαρμόζονται στο σύνολο του εμπορίου με τις χώρες της ΕΕ από το 2004 και μετά. Στα στοιχεία των τρίτων χωρών ενσωματώνονται και τα προσωρινά στοιχεία των «ελλιπών τελωνειακών διασαφήσεων», τα οποία μετά τη συμπλήρωσή τους θα αντικαθίστανται από τα αντίστοιχα οριστικά.

Εισαγωγές - Αφίξεις, χωρίς πετρελαιοειδή (σε δισ. €)
Imports - Arrivals, excluding oil products (in bil. €)

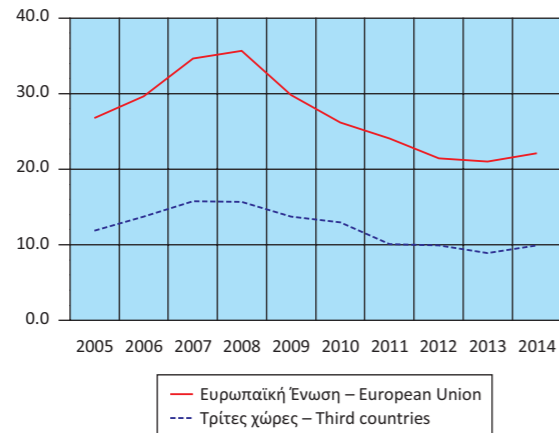

Table 22. GREECE: IMPORTS - ARRIVALS, EXPORTS - DISPATCHES, BY AREA OF ORIGIN / DESTINATION, EXCLUDING OIL PRODUCTS, 2005 - 2014⁽¹⁾

In billion €

	2010	2011	2012	2013	2014
Imports - Arrivals⁽²⁾					
European Union	26.14	24.03	21.44	21.05	22.12
Third countries	12.99	10.10	9.94	8.88	9.91
Total	39.14	34.13	31.38	29.93	32.03
Exports - Dispatches⁽²⁾					
European Union	10.31	11.24	10.70	10.72	10.83
Third countries	5.49	5.82	6.49	6.13	6.03
Total	15.80	17.05	17.20	16.85	16.86
(Year-on-year change %)					
Imports - Arrivals⁽²⁾					
European Union	-12.2	-8.1	-10.8	-1.8	5.1
Third countries	-5.6	-22.3	-1.5	-10.7	11.6
Total	-10.1	-12.8	-8.0	-4.6	7.0
Exports - Dispatches⁽²⁾					
European Union	12.1	9.0	-4.8	0.1	1.0
Third countries	9.5	5.9	11.6	-5.6	-1.6
Total	11.2	7.9	0.8	-2.0	0.1

Source: Trade and Services Statistics Division and National Accounts Division ELSTAT.

General remark: Wherever necessary, the data have been rounded up, thus, a slight difference may occur between the sum of the figures and their total.

(1) 2012 - 2014: Provisional data.

(2) The data of the Intra-EU trade are adjusted to the total trade with EU countries from the year 2004 onwards. The "incomplete customs declarations" are incorporated in the trade data with third countries and, after having been completed, they will be replaced by the final data.

Εξαγωγές - Αποστολές, χωρίς πετρελαιοειδή (σε δισ. €)
Exports - Dispatches, excluding oil products (in bil. €)

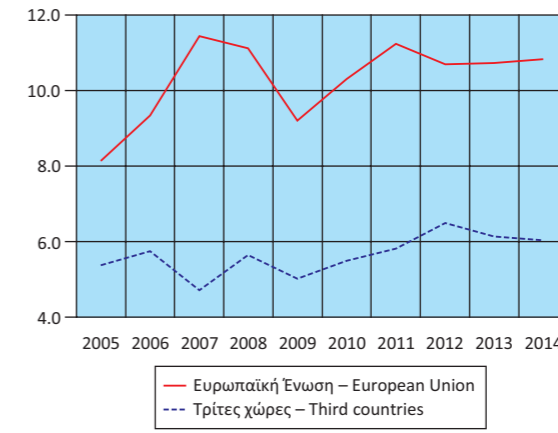

Πίνακας 23. ΕΛΛΑΣ: ΕΙΣΑΓΩΓΕΣ - ΑΦΙΞΕΙΣ, ΕΞΑΓΩΓΕΣ - ΑΠΟΣΤΟΛΕΣ, ΚΑΤΑ ΠΡΟΕΛΕΥΣΗ / ΠΡΟΟΡΙΣΜΟ, ΜΕ ΠΕΤΡΕΛΑΙΟΕΙΔΗ, ΤΡΙΜΗΝΙΑΙΑ ΣΤΟΙΧΕΙΑ, 2011 - 2014⁽¹⁾

Σε δισεκατομμύρια €

	2011 Q3	2011 Q4	2012 Q1	2012 Q2	2012 Q3	2012 Q4	2013 Q1
Εισαγωγές - Αφίξεις⁽²⁾							
Ευρωπαϊκή Ένωση	6.18	6.05	5.62	5.55	5.42	6.02	5.29
Τρίτες χώρες	6.17	5.45	7.12	6.60	6.25	6.74	6.52
Σύνολο	12.35	11.50	12.73	12.15	11.67	12.76	11.82
Εξαγωγές - Αποστολές⁽²⁾							
Ευρωπαϊκή Ένωση	3.07	3.17	2.84	3.06	3.07	3.22	2.94
Τρίτες χώρες	3.19	3.11	3.34	3.69	3.80	4.57	3.61
Σύνολο	6.27	6.28	6.17	6.76	6.87	7.79	6.56
(Ετήσια μεταβολή %)							
Εισαγωγές - Αφίξεις⁽²⁾							
Ευρωπαϊκή Ένωση	-0.5	-10.7	-10.4	-13.9	-12.3	-0.6	-5.7
Τρίτες χώρες	8.0	-6.8	18.2	8.9	1.3	23.6	-8.3
Σύνολο	3.6	-8.9	3.6	-2.8	-5.5	10.9	-7.2
Εξαγωγές - Αποστολές⁽²⁾							
Ευρωπαϊκή Ένωση	10.1	-4.5	-8.6	-4.4	0.0	1.4	3.7
Τρίτες χώρες	48.9	4.6	49.3	15.1	19.1	47.0	8.3
Σύνολο	26.9	-0.2	15.6	5.3	9.7	23.9	6.2

Πηγή: Διεύθυνση Στατιστικών Τομέα Εμπορίου και Υπηρεσιών ΕΛΣΤΑΤ.

Γενική παρατήρηση: Τυχόν διαφορές μεταξύ του αθροίσματος των επιμέρους ποσών και των συνόλων οφείλονται στη στρογγυλοποίηση.

(1) 2012 - 2014: Προσωρινά στοιχεία.

(2) Τα στοιχεία του ενδοκοινοτικού εμπορίου προσαρμόζονται στο σύνολο του εμπορίου με τις χώρες της ΕΕ από το 2004 και μετά. Στα στοιχεία των τρίτων χωρών ενσωματώνονται και τα προσωρινά στοιχεία των «ελλιπών τελωνειακών διασαφήσεων», τα οποία μετά τη συμπλήρωσή τους θα αντικαθίστανται από τα αντίστοιχα οριστικά.

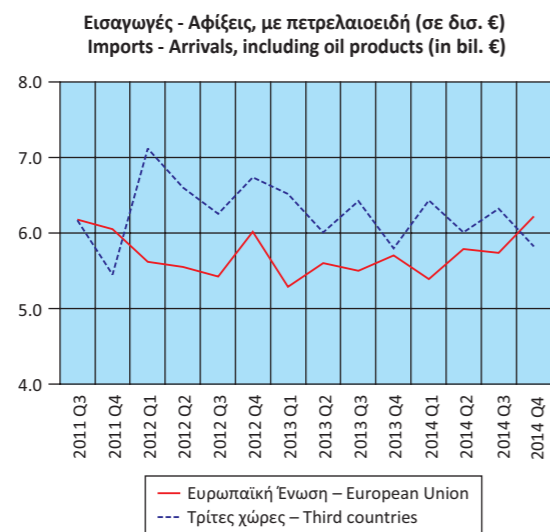

TABLE 23. GREECE: IMPORTS - ARRIVALS, EXPORTS - DISPATCHES, BY AREA OF ORIGIN / DESTINATION, INCLUDING OIL PRODUCTS, QUARTERLY DATA, 2011 - 2014⁽¹⁾

In billion €

	2013 Q2	2013 Q3	2013 Q4	2014 Q1	2014 Q2	2014 Q3	2014 Q4
Imports - Arrivals⁽²⁾							
European Union	5.60	5.50	5.70	5.39	5.79	5.74	6.22
Third countries	6.01	6.42	5.80	6.43	6.01	6.32	5.82
Total	11.62	11.92	11.51	11.82	11.80	12.05	12.04
Exports - Dispatches⁽²⁾							
European Union	3.45	3.37	3.05	2.96	3.36	3.30	3.41
Third countries	3.76	3.80	3.58	3.42	3.48	3.59	3.67
Total	7.21	7.17	6.63	6.38	6.84	6.89	7.07
(Year-on-year change %)							
Imports - Arrivals⁽²⁾							
European Union	0.9	1.5	-5.2	1.8	3.3	4.2	9.0
Third countries	-8.9	2.6	-13.9	-1.4	0.0	-1.6	0.2
Total	-4.4	2.1	-9.8	0.0	1.6	1.1	4.6
Exports - Dispatches⁽²⁾							
European Union	12.7	9.6	-5.1	0.7	-2.8	-2.1	11.5
Third countries	1.9	0.0	-21.7	-5.3	-7.4	-5.7	2.5
Total	6.8	4.3	-14.9	-2.6	-5.2	-4.0	6.7

Source: Trade and Services Statistics Division ELSTAT.

General remark: Wherever necessary, the data have been rounded up, thus, a slight difference may occur between the sum of the figures and their total.

(1) 2012 - 2014: Provisional data.

(2) The data of the Intra-EU trade are adjusted to the total trade with EU countries from the year 2004 onwards. The "incomplete customs declarations" are incorporated in the trade data with third countries and, after having been completed, they will be replaced by the final data.

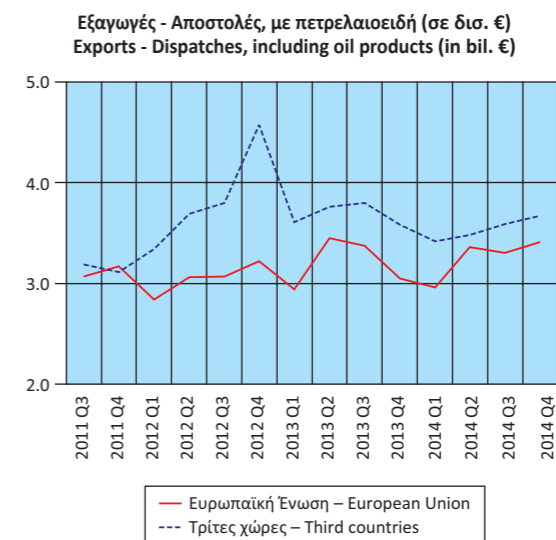

Πίνακας 24. ΕΛΛΑΣ: ΕΙΣΑΓΩΓΕΣ - ΑΦΙΞΕΙΣ, ΕΞΑΓΩΓΕΣ - ΑΠΟΣΤΟΛΕΣ, ΚΑΤΑ ΠΡΟΕΛΕΥΣΗ / ΠΡΟΟΡΙΣΜΟ, ΧΩΡΙΣ ΠΕΤΡΕΛΑΙΟΕΙΔΗ, ΤΡΙΜΗΝΙΑΙΑ ΣΤΟΙΧΕΙΑ, 2011 - 2014⁽¹⁾

Σε δισεκατομμύρια €

	2011 Q3	2011 Q4	2012 Q1	2012 Q2	2012 Q3	2012 Q4	2013 Q1
Εισαγωγές - Αφίξεις⁽²⁾							
Ευρωπαϊκή Ένωση	5.94	5.77	5.35	5.25	5.17	5.67	5.09
Τρίτες χώρες	2.47	2.20	2.58	2.66	2.43	2.28	2.18
Σύνολο	8.41	7.97	7.92	7.91	7.60	7.95	7.27
Εξαγωγές - Αποστολές⁽²⁾							
Ευρωπαϊκή Ένωση	2.75	2.76	2.61	2.72	2.64	2.73	2.66
Τρίτες χώρες	1.39	1.67	1.53	1.65	1.51	1.80	1.43
Σύνολο	4.14	4.43	4.14	4.37	4.15	4.54	4.09
(Ετήσια μεταβολή %)							
Εισαγωγές - Αφίξεις⁽²⁾							
Ευρωπαϊκή Ένωση	-2.0	-12.8	-12.5	-15.5	-12.9	-1.7	-4.9
Τρίτες χώρες	-11.7	-25.2	-8.7	1.7	-1.5	3.8	-15.3
Σύνολο	-5.1	-16.6	-11.3	-10.4	-9.6	-0.2	-8.2
Εξαγωγές - Αποστολές⁽²⁾							
Ευρωπαϊκή Ένωση	12.0	-6.3	-7.4	-6.3	-4.1	-1.0	1.9
Τρίτες χώρες	19.5	-6.4	13.7	16.6	8.9	8.1	-6.6
Σύνολο	14.4	-6.3	-0.6	1.2	0.3	2.4	-1.2

Πηγή: Διεύθυνση Στατιστικών Τομέα Εμπορίου και Υπηρεσιών ΕΛΣΤΑΤ.

Γενική παρατήρηση: Τυχόν διαφορές μεταξύ του αθροίσματος των επιμέρους ποσών και των συνόλων οφείλονται στη στρογγυλοποίηση.

(1) 2012 - 2014: Προσωρινά στοιχεία.

(2) Τα στοιχεία του ενδοκοινοτικού εμπορίου προσαρμόζονται στο σύνολο του εμπορίου με τις χώρες της ΕΕ από το 2004 και μετά. Στα στοιχεία των τρίτων χωρών ενσωματώνονται και τα προσωρινά στοιχεία των «ελλιπών τελωνειακών διασαφήσεων», τα οποία μετά τη συμπλήρωσή τους θα αντικαθίστανται από τα αντίστοιχα οριστικά.

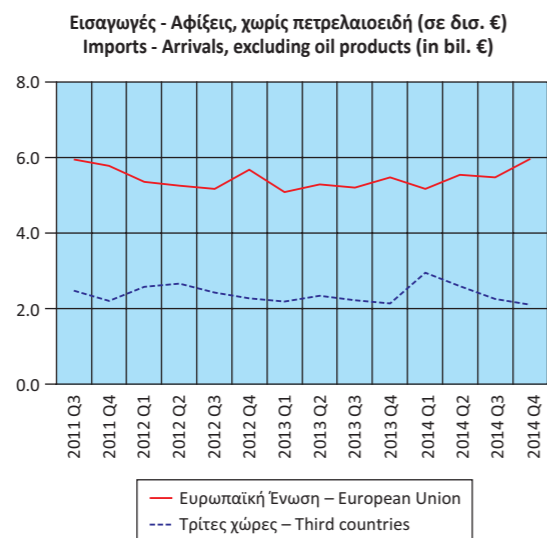

TABLE 24. GREECE: IMPORTS - ARRIVALS, EXPORTS - DISPATCHES, BY AREA OF ORIGIN / DESTINATION, EXCLUDING OIL PRODUCTS, QUARTERLY DATA, 2011 - 2014⁽¹⁾

In billion €

	2013 Q2	2013 Q3	2013 Q4	2014 Q1	2014 Q2	2014 Q3	2014 Q4
Imports - Arrivals⁽²⁾							
European Union	5.29	5.20	5.48	5.16	5.54	5.47	5.96
Third countries	2.34	2.22	2.13	2.95	2.59	2.26	2.11
Total	7.63	7.42	7.61	8.10	8.13	7.73	8.07
Exports - Dispatches⁽²⁾							
European Union	2.78	2.63	2.65	2.56	2.72	2.64	2.91
Third countries	1.50	1.47	1.73	1.35	1.44	1.46	1.78
Total	4.28	4.10	4.38	3.91	4.16	4.10	4.69
(Year-on-year change %)							
Imports - Arrivals⁽²⁾							
European Union	0.9	0.5	-3.4	1.3	4.6	5.3	8.8
Third countries	-12.0	-8.5	-6.3	35.0	10.6	1.5	-1.0
Total	-3.4	-2.4	-4.3	11.4	6.4	4.2	6.0
Exports - Dispatches⁽²⁾							
European Union	2.2	-0.4	-3.2	-3.6	-2.3	0.5	9.8
Third countries	-8.7	-3.0	-4.1	-5.7	-4.2	-0.5	3.0
Total	-1.9	-1.3	-3.5	-4.3	-3.0	0.1	7.1

Source: Trade and Services Statistics Division ELSTAT.

General remark: Wherever necessary, the data have been rounded up, thus, a slight difference may occur between the sum of the figures and their total.

(1) 2012 - 2014: Provisional data.

(2) The data of the Intra-EU trade are adjusted to the total trade with EU countries from the year 2004 onwards. The "incomplete customs declarations" are incorporated in the trade data with third countries and, after having been completed, they will be replaced by the final data.

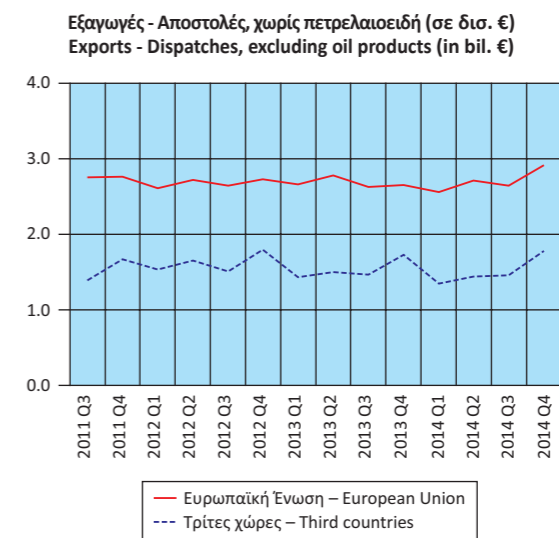

Πίνακας 25. ΕΛΛΑΣ: ΕΙΣΑΓΩΓΕΣ - ΑΦΙΞΕΙΣ, ΕΞΑΓΩΓΕΣ - ΑΠΟΣΤΟΛΕΣ, ΚΑΤΑ ΧΩΡΑ ΠΡΟΕΛΕΥΣΗΣ / ΠΡΟΟΡΙΣΜΟΥ, ΜΕ ΠΕΤΡΕΛΑΙΟΕΙΔΗ, 2005, 2010, 2014⁽¹⁾

Table 25. GREECE: IMPORTS - ARRIVALS, EXPORTS - DISPATCHES, BY AREA OF ORIGIN / DESTINATION, INCLUDING OIL PRODUCTS, 2005, 2010, 2014⁽¹⁾

Σε δισεκατομμύρια €

In billion €

Χώρες ⁽²⁾	2005		2010		2014		Countries ⁽²⁾
	Αξία Value	Ποσοστό συνόλου Percent of total	Αξία Value	Ποσοστό συνόλου Percent of total	Αξία Value	Ποσοστό συνόλου Percent of total	
Εισαγωγές - Αφίξεις⁽³⁾							Imports - Arrivals⁽³⁾
Γερμανία	6.51	14.0	5.50	10.8	4.81	10.1	Germany
Ιταλία	5.90	12.7	5.16	10.1	3.80	8.0	Italy
Ρωσία	3.39	7.3	4.82	9.5	4.84	10.1	Russia
Κίνα	1.70	3.7	2.86	5.6	2.49	5.2	China
Ολλανδία	2.64	5.7	2.66	5.2	2.37	5.0	Netherlands
Γαλλία	2.79	6.0	2.49	4.9	2.17	4.5	France
Νότια Κορέα	1.18	2.5	1.83	3.6	1.47	3.1	South Korea
Βέλγιο	1.67	3.6	1.70	3.3	1.33	2.8	Belgium
Ισπανία	1.85	4.0	1.61	3.2	1.62	3.4	Spain
Ηνωμένο Βασίλειο	1.80	3.9	1.52	3.0	1.25	2.6	United Kingdom
Λοιπές χώρες	16.99	36.6	20.76	40.8	21.56	45.2	Other countries
Εξαγωγές - Αποστολές⁽³⁾							Exports - Dispatches⁽³⁾
Γερμανία	1.91	12.8	1.96	9.3	1.79	6.6	Germany
Ιταλία	1.67	11.2	1.95	9.2	2.49	9.2	Italy
Κύπρος	0.88	5.9	1.45	6.9	1.33	4.9	Cyprus
Τουρκία	0.74	5.0	1.26	5.9	3.28	12.1	Turkey
Βουλγαρία	0.82	5.5	1.15	5.5	1.40	5.2	Bulgaria
Ηνωμένο Βασίλειο	1.03	6.9	1.02	4.8	0.98	3.6	United Kingdom
ΗΠΑ	0.74	4.9	0.85	4.0	0.82	3.0	United States
Γαλλία	0.66	4.4	0.66	3.1	0.65	2.4	France
Ρουμανία	0.41	2.7	0.64	3.0	0.65	2.4	Romania
Γιβραλτάρ	0.04	0.3	0.63	3.0	0.64	2.4	Gibraltar
Λοιπές χώρες	5.99	40.2	9.56	45.2	13.16	48.4	Other countries

Πηγή: Διεύθυνση Στατιστικών Τομέα Εμπορίου και Υπηρεσιών ΕΛΣΤΑΤ.
Γενική παρατήρηση: Τυχόν διαφορές μεταξύ του αθροίσματος των επιμέρους ποσών και των συνόλων οφείλονται στη στρογγυλοποίηση.

Source: Trade and Services Statistics Division ELSTAT.
General remark: Wherever necessary, the data have been rounded up, thus, a slight difference may occur between the sum of the figures and their total.

- (1) 2014: Προσωρινά στοιχεία.
- (2) Οι χώρες εμφανίζονται σε φθίνουσα σειρά, με βάση τις εισαγωγές και τις εξαγωγές, αντίστοιχα, του 2010.
- (3) Τα στοιχεία του ενδοκοινοτικού εμπορίου προσαρμόζονται στο σύνολο του εμπορίου με τις χώρες της ΕΕ από το 2004 και μετά. Στα στοιχεία των τρίτων χωρών ενσωματώνονται και τα προσωρινά στοιχεία των «ελλιπών τελωνειακών διασαφήσεων», τα οποία μετά τη συμπλήρωσή τους θα αντικαθίστανται από τα αντίστοιχα οριστικά.

- (1) 2014: Provisional data.
- (2) The countries are ranked in descending order according to the imports and exports, respectively, of 2010.
- (3) The data of the Intra-EU trade are adjusted to the total trade with EU countries from 2004 onwards. The "incomplete customs declarations" are incorporated in the trade data with third countries and, after having been completed, they will be replaced by the final data.

Εισαγωγές - Αφίξεις
Imports - Arrivals

2005

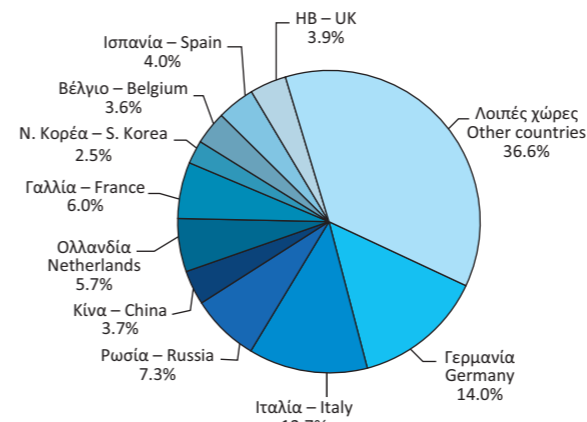

Εξαγωγές - Αποστολές
Exports - Dispatches

2005

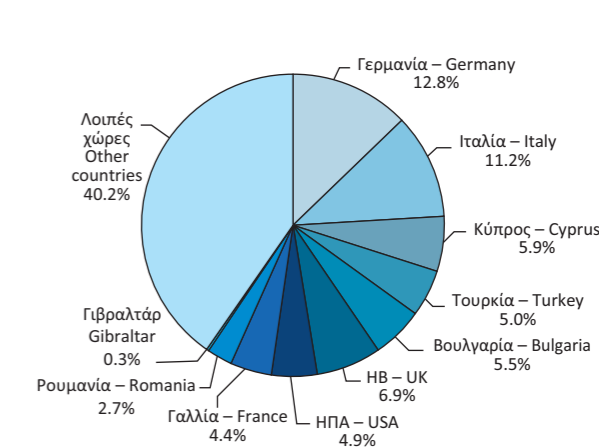

2010

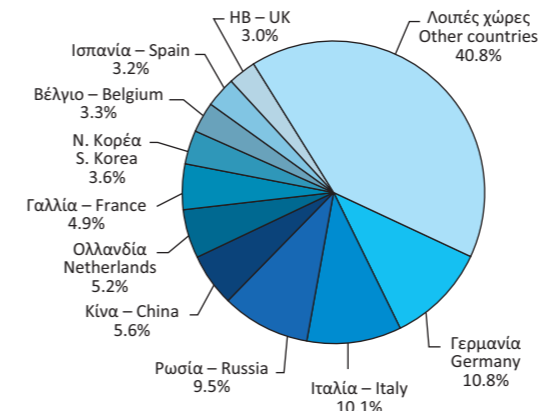

2010

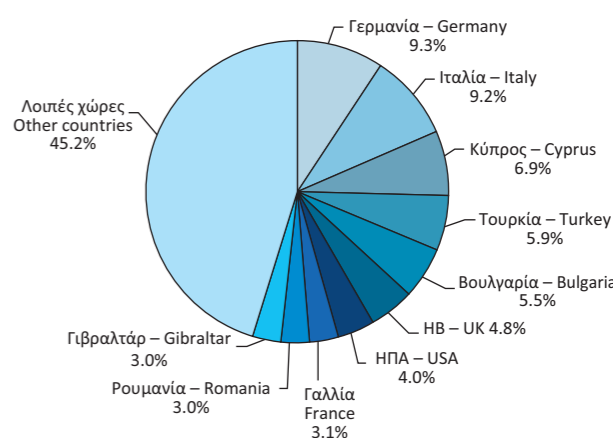

2014

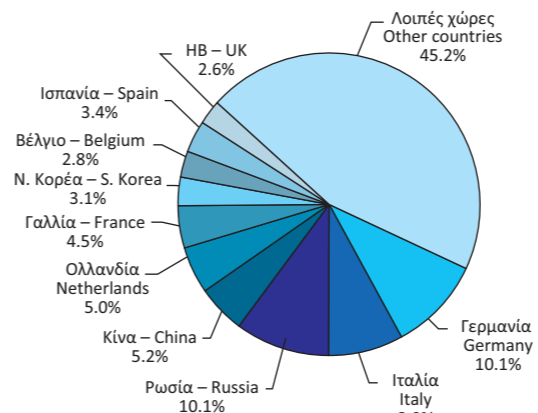

2014

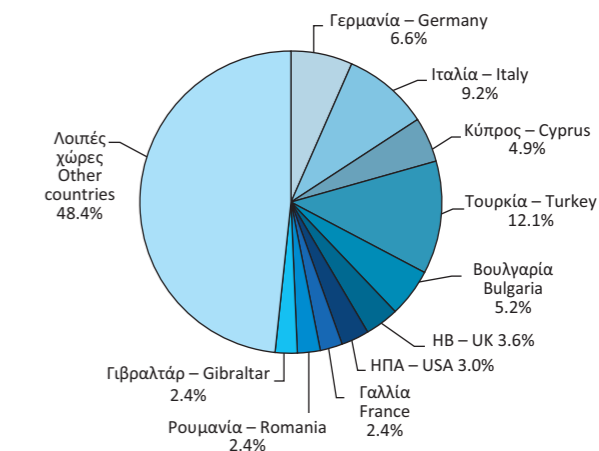

Πίνακας 26. ΕΛΛΑΣ: ΕΙΣΑΓΩΓΕΣ - ΑΦΙΞΕΙΣ, ΚΑΤΑ ΚΥΡΙΕΣ ΚΑΤΗΓΟΡΙΕΣ ΠΡΟΪΟΝΤΩΝ ΤΗΣ ΤΤΔΕ⁽¹⁾, 2005 - 2014⁽²⁾

Σε δισεκατομμύρια €

	2005	2006	2007	2008	2009
Σύνολο⁽³⁾	46.43	52.82	60.12	64.86	52.10
Πρωτογενή αγαθά (0-4)	14.29	16.53	17.84	22.26	16.16
Τρόφιμα, ποτά, καπνός (0+1)	5.06	5.36	6.07	6.39	6.03
Πρώτες ύλες (2+4)	1.29	1.45	1.86	2.02	1.30
Προϊόντα ενέργειας (3)	7.94	9.73	9.92	13.85	8.82
Βιομηχανικά αγαθά (5-8)	32.06	36.12	41.83	42.48	35.90
Χημικά (5)	6.63	7.22	8.15	8.70	8.00
Μηχανές και εξοπλισμός μεταφορών (7)	13.52	15.05	17.63	17.41	15.55
Άλλα βιομηχανικά αγαθά (6+8)	11.90	13.85	16.05	16.37	12.34
Προϊόντα, μη κατονομαζόμενα (9)	0.08	0.17	0.45	0.11	0.04
<i>(Ετήσια μεταβολή %)</i>					
Σύνολο⁽³⁾	2.9	13.8	13.8	7.9	-19.7
Πρωτογενή αγαθά (0-4)	23.6	15.7	7.9	24.8	-27.4
Τρόφιμα, ποτά, καπνός (0+1)	3.5	5.8	13.3	5.4	-5.6
Πρώτες ύλες (2+4)	2.1	12.3	28.2	8.8	-35.6
Προϊόντα ενέργειας (3)	46.9	22.5	1.9	39.7	-36.3
Βιομηχανικά αγαθά (5-8)	-4.2	12.7	15.8	1.5	-15.5
Χημικά (5)	9.2	8.9	12.9	6.7	-8.0
Μηχανές και εξοπλισμός μεταφορών (7)	-13.5	11.3	17.2	-1.3	-10.6
Άλλα βιομηχανικά αγαθά (6+8)	1.3	16.4	15.9	2.0	-24.6
Προϊόντα, μη κατονομαζόμενα (9)	-14.9	108.3	165.4	-75.0	-63.9

Πηγή: Διεύθυνση Στατιστικών Τομέα Εμπορίου και Υπηρεσιών ΕΛΣΤΑΤ.

Γενική παρατήρηση: Τυχόν διαφορές μεταξύ του αθροίσματος των επιμέρους ποσών και των συνόλων οφείλονται στη στρογγυλοποίηση.

(1) ΤΤΔΕ: Τυποποιημένη Ταξινόμηση (του) Διεθνούς Εμπορίου.

(2) 2012 - 2014: Προσωρινά στοιχεία.

(3) Τα στοιχεία του ενδοκοινοτικού εμπορίου προσαρμόζονται στο σύνολο του εμπορίου με τις χώρες της ΕΕ από το 2004 και μετά. Στα στοιχεία των τρίτων χωρών ενσωματώνονται και τα προσωρινά στοιχεία των «ελλιπών τελωνειακών διασαφήσεων», τα οποία μετά τη συμπλήρωσή τους θα αντικαθίστανται από τα αντίστοιχα οριστικά.

TABLE 26. GREECE: IMPORTS - ARRIVALS, BY MAIN PRODUCT CATEGORIES ACCORDING TO SITC⁽¹⁾, 2005 - 2014⁽²⁾

In billion €

	2010	2011	2012	2013	2014	
Σύνολο⁽³⁾	50.92	48.65	49.31	46.86	47.71	Total⁽³⁾
Πρωτογενή αγαθά (0-4)	19.58	22.42	25.41	24.31	23.16	Primary goods (0-4)
Τρόφιμα, ποτά, καπνός (0+1)	5.82	5.94	5.54	5.65	5.61	Food, drinks and tobacco (0+1)
Πρώτες ύλες (2+4)	1.49	1.66	1.59	1.47	1.47	Raw materials (2+4)
Προϊόντα ενέργειας (3)	12.28	14.81	18.28	17.19	16.08	Energy products (3)
Βιομηχανικά αγαθά (5-8)	31.30	26.22	23.88	22.53	24.53	Manufactured goods (5-8)
Χημικά (5)	7.51	7.20	6.57	6.55	6.61	Chemicals (5)
Μηχανές και εξοπλισμός μεταφορών (7)	12.09	8.70	8.55	7.12	8.47	Machinery and transport equipment (7)
Άλλα βιομηχανικά αγαθά (6+8)	11.70	10.32	8.76	8.87	9.46	Other manufactured goods (6+8)
Προϊόντα, μη κατονομαζόμενα (9)	0.04	0.02	0.01	0.01	0.02	Products, not elsewhere classified (9)
<i>(Year-on-year change %)</i>						
Σύνολο⁽³⁾	-2.3	-4.5	1.4	-5.0	1.8	Total⁽³⁾
Πρωτογενή αγαθά (0-4)	21.2	14.5	13.4	-4.3	-4.7	Primary goods (0-4)
Τρόφιμα, ποτά, καπνός (0+1)	-3.6	2.2	-6.7	2.0	-0.7	Food, drinks and tobacco (0+1)
Πρώτες ύλες (2+4)	14.0	11.5	-3.9	-7.4	-0.3	Raw materials (2+4)
Προϊόντα ενέργειας (3)	39.2	20.7	23.4	-6.0	-6.4	Energy products (3)
Βιομηχανικά αγαθά (5-8)	-12.8	-16.2	-8.9	-5.7	8.9	Manufactured goods (5-8)
Χημικά (5)	-6.1	-4.2	-8.8	-0.3	0.8	Chemicals (5)
Μηχανές και εξοπλισμός μεταφορών (7)	-22.3	-28.0	-1.7	-16.8	18.9	Machinery and transport equipment (7)
Άλλα βιομηχανικά αγαθά (6+8)	-5.2	-11.8	-15.1	1.2	6.7	Other manufactured goods (6+8)
Προϊόντα, μη κατονομαζόμενα (9)	-6.1	-45.7	-27.9	-8.1	24.2	Products, not elsewhere classified (9)

Source: Trade and Services Statistics Division ELSTAT.

General remark: Wherever necessary, the data have been rounded up, thus, a slight difference may occur between the sum of the figures and their total.

(1) SITC: Standard International Trade Classification.

(2) 2012 - 2014: Provisional data.

(3) The data of the Intra-EU trade are adjusted to the total trade with EU countries from the year 2004 onwards. The "incomplete customs declarations" are incorporated in the trade data with third countries and, after having been completed, they will be replaced by the final data.

Εισαγωγές - Αφίξεις, κατά κύριες κατηγορίες προϊόντων (σε δισ. €)
Imports - Arrivals, by main product categories (in bil. €)

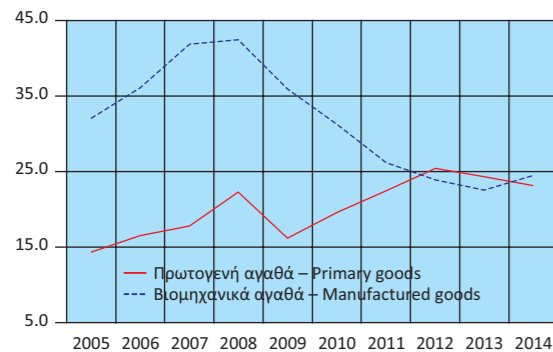

Εισαγωγές - Αφίξεις πρωτογενών αγαθών (σε δισ. €)
Imports - Arrivals of primary goods (in bil. €)

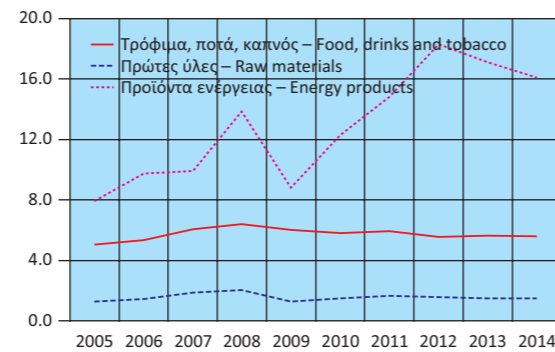

Εισαγωγές - Αφίξεις βιομηχανικών αγαθών (σε δισ. €)
Imports - Arrivals of manufactured goods (in bil. €)

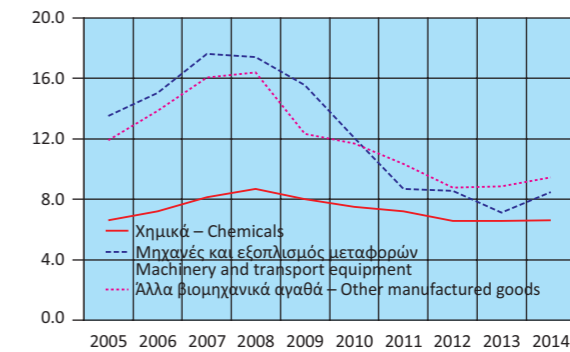

Εισαγωγές - Αφίξεις, κατά κύριες κατηγορίες προϊόντων (ετήσια μεταβολή %)
Imports - Arrivals, by main product categories (y-o-y change %)

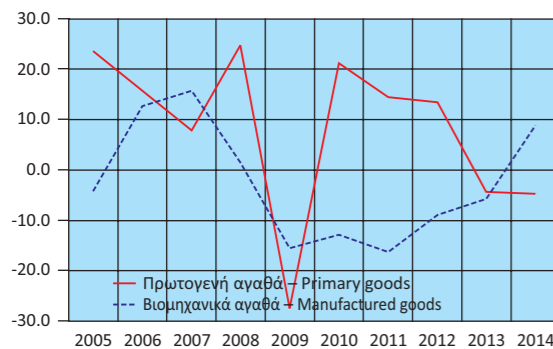

Εισαγωγές - Αφίξεις πρωτογενών αγαθών (ετήσια μεταβολή %)
Imports - Arrivals of primary goods (y-o-y change %)

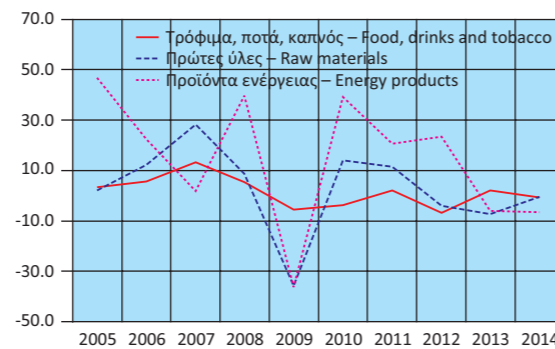

Εισαγωγές - Αφίξεις βιομηχανικών αγαθών (ετήσια μεταβολή %)
Imports - Arrivals of manufactured goods (y-o-y change %)

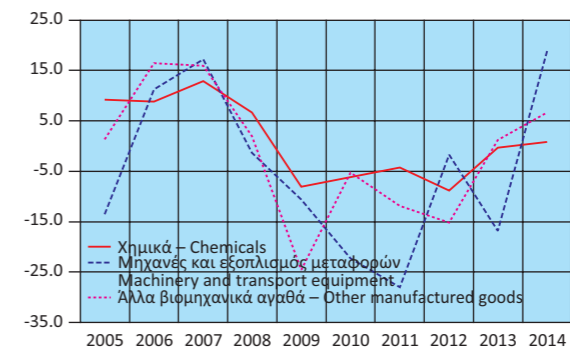

Πίνακας 27. ΕΛΛΑΣ: ΕΞΑΓΩΓΕΣ - ΑΠΟΣΤΟΛΕΣ, ΚΑΤΑ ΚΥΡΙΕΣ ΚΑΤΗΓΟΡΙΕΣ ΠΡΟΪΟΝΤΩΝ ΤΗΣ ΤΤΔΕ⁽¹⁾, 2005 - 2014⁽²⁾

Σε δισεκατομμύρια €

	2005	2006	2007	2008	2009
Σύνολο⁽³⁾	14.89	17.24	19.39	21.32	17.67
Πρωτογενή αγαθά (0-4)	5.51	6.69	7.81	9.47	8.29
Τρόφιμα, ποτά, καπνός (0+1)	2.92	3.08	3.32	3.68	3.64
Πρώτες ύλες (2+4)	1.19	1.42	1.23	1.22	1.11
Προϊόντα ενέργειας (3)	1.40	2.18	3.27	4.58	3.54
Βιομηχανικά αγαθά (5-8)	9.02	10.10	10.93	11.29	9.04
Χημικά (5)	2.19	2.33	2.49	2.43	2.25
Μηχανές και εξοπλισμός μεταφορών (7)	1.84	2.19	2.31	2.58	2.05
Άλλα βιομηχανικά αγαθά (6+8)	4.99	5.57	6.12	6.28	4.74
Προϊόντα, μη κατονομαζόμενα (9)	0.36	0.45	0.66	0.56	0.34
(Ετήσια μεταβολή %)					
Σύνολο⁽³⁾	12.9	15.8	12.5	9.9	-17.1
Πρωτογενή αγαθά (0-4)	26.3	21.5	16.7	21.2	-12.4
Τρόφιμα, ποτά, καπνός (0+1)	15.1	5.6	7.5	10.9	-0.9
Πρώτες ύλες (2+4)	30.4	19.6	-14.0	-0.7	-8.5
Προϊόντα ενέργειας (3)	53.3	56.2	49.8	39.9	-22.7
Βιομηχανικά αγαθά (5-8)	6.1	12.0	8.2	3.3	-19.9
Χημικά (5)	21.3	6.7	6.5	-2.3	-7.4
Μηχανές και εξοπλισμός μεταφορών (7)	8.3	19.4	5.5	11.5	-20.6
Άλλα βιομηχανικά αγαθά (6+8)	-0.2	11.6	9.9	2.5	-24.5
Προϊόντα, μη κατονομαζόμενα (9)	12.3	24.4	45.1	-14.3	-38.7

Πηγή: Διεύθυνση Στατιστικών Τομέα Εμπορίου και Υπηρεσιών ΕΛΣΤΑΤ.

Γενική παρατήρηση: Τυχόν διαφορές μεταξύ του αθροίσματος των επιμέρους ποσών και των συνόλων οφείλονται στη στρογγυλοποίηση.

(1) ΤΤΔΕ: Τυποποιημένη Ταξινόμηση (του) Διεθνούς Εμπορίου.

(2) 2012 - 2014: Προσωρινά στοιχεία.

(3) Τα στοιχεία του ενδοκοινοτικού εμπορίου προσαρμόζονται στο σύνολο του εμπορίου με τις χώρες της ΕΕ από το 2004 και μετά. Στα στοιχεία των τρίτων χωρών ενσωματώνονται και τα προσωρινά στοιχεία των «ελλιπών τελωνειακών διασαφήσεων», τα οποία μετά τη συμπλήρωσή τους θα αντικαθίστανται από τα αντίστοιχα οριστικά.

Table 27. GREECE: EXPORTS - DISPATCHES, BY MAIN PRODUCT CATEGORIES ACCORDING TO SITC⁽¹⁾, 2005 - 2014⁽²⁾

In billion €

	2010	2011	2012	2013	2014	Total ⁽³⁾
Σύνολο⁽³⁾	21.14	24.30	27.59	27.57	27.18	Total⁽³⁾
Primary goods (0-4)	10.67	12.82	16.55	16.86	16.06	Primary goods (0-4)
Food, drinks and tobacco (0+1)	3.87	4.07	4.25	4.25	4.34	Food, drinks and tobacco (0+1)
Raw materials (2+4)	1.37	1.35	1.66	1.72	1.36	Raw materials (2+4)
Energy products (3)	5.42	7.40	10.65	10.89	10.36	Energy products (3)
Manufactured goods (5-8)	9.94	10.80	10.40	10.12	10.54	Manufactured goods (5-8)
Chemicals (5)	2.54	2.47	2.47	2.60	2.68	Chemicals (5)
Machinery and transport equipment (7)	2.14	2.28	2.33	2.04	2.29	Machinery and transport equipment (7)
Other manufactured goods (6+8)	5.26	6.06	5.60	5.48	5.57	Other manufactured goods (6+8)
Products, not elsewhere classified (9)	0.53	0.68	0.63	0.59	0.57	Products, not elsewhere classified (9)
(Year-on-year change %)						
Σύνολο⁽³⁾	19.6	14.9	13.5	-0.1	-1.4	Total⁽³⁾
Primary goods (0-4)	28.7	20.1	29.2	1.9	-4.7	Primary goods (0-4)
Food, drinks and tobacco (0+1)	6.3	5.1	4.4	0.0	2.1	Food, drinks and tobacco (0+1)
Raw materials (2+4)	23.3	-1.9	23.0	3.9	-20.9	Raw materials (2+4)
Energy products (3)	53.3	36.5	43.9	2.3	-4.9	Energy products (3)
Manufactured goods (5-8)	10.0	8.7	-3.7	-2.7	4.2	Manufactured goods (5-8)
Chemicals (5)	13.0	-2.9	0.3	5.0	3.2	Chemicals (5)
Machinery and transport equipment (7)	4.2	6.8	2.1	-12.3	12.3	Machinery and transport equipment (7)
Other manufactured goods (6+8)	11.1	15.1	-7.5	-2.2	1.7	Other manufactured goods (6+8)
Products, not elsewhere classified (9)	54.4	27.9	-7.1	-6.5	-3.0	Products, not elsewhere classified (9)

Source: Trade and Services Statistics Division ELSTAT.

General remark: Wherever necessary, the data have been rounded up, thus, a slight difference may occur between the sum of the figures and their total.

(1) SITC: Standard International Trade Classification.

(2) 2012 - 2014: Provisional data.

(3) The data of the Intra-EU trade are adjusted to the total trade with EU countries from the year 2004 onwards. The "incomplete customs declarations" are incorporated in the trade data with third countries and, after having been completed, they will be replaced by the final data.

Εξαγωγές - Αποστολές, κατά κύριες κατηγορίες προϊόντων (σε δισ. €)
Exports - Dispatches, by main product categories (in bil. €)

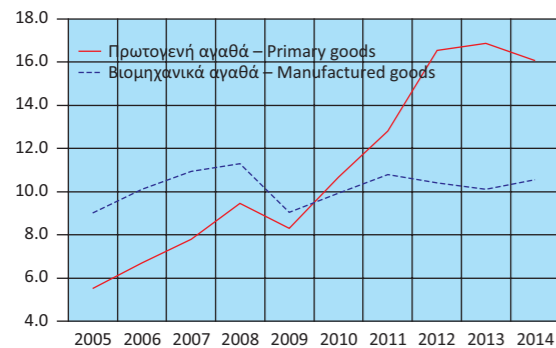

Εξαγωγές - Αποστολές πρωτογενών αγαθών (σε δισ. €)
Exports - Dispatches of primary goods (in bil. €)

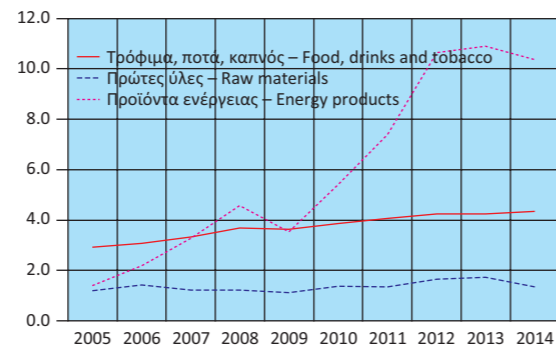

Εξαγωγές - Αποστολές βιομηχανικών αγαθών (σε δισ. €)
Exports - Dispatches of manufactured goods (in bil. €)

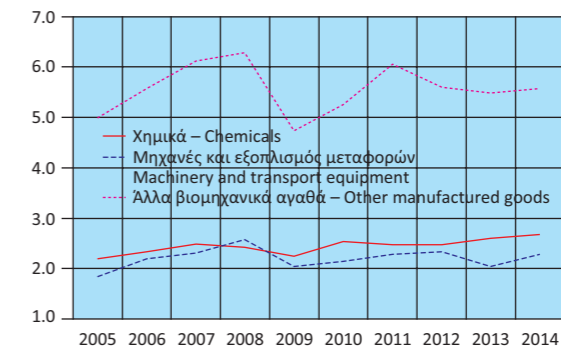

Εξαγωγές - Αποστολές, κατά κύριες κατηγορίες προϊόντων
(ετήσια μεταβολή %)
Exports - Dispatches, by main product categories
(year-on-year change %)

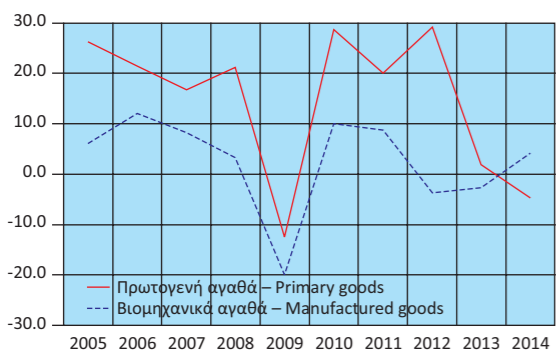

Εξαγωγές - Αποστολές πρωτογενών αγαθών
(ετήσια μεταβολή %)
Exports - Dispatches of primary goods
(year-on-year change %)

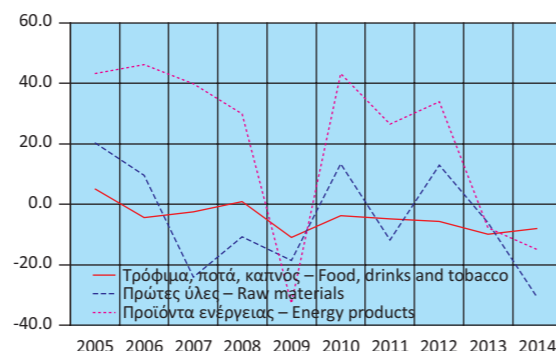

Εξαγωγές - Αποστολές βιομηχανικών αγαθών
(ετήσια μεταβολή %)
Exports - Dispatches of manufactured goods
(year-on-year change %)

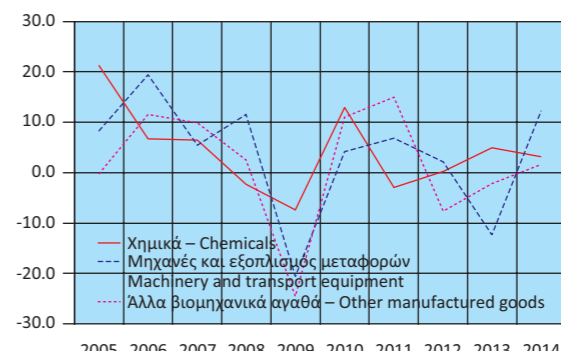

Πίνακας 28. ΕΛΛΑΣ: ΣΥΓΚΕΝΤΡΩΤΙΚΗ ΛΟΓΙΣΤΙΚΗ ΚΑΤΑΣΤΑΣΗ ΤΩΝ ΝΟΜΙΣΜΑΤΙΚΩΝ ΧΡΗΜΑΤΟΠΙΣΤΩΤΙΚΩΝ ΙΔΡΥΜΑΤΩΝ (ΝΧΙ), 2009 - 2014

Σε δισεκατομμύρια €

	Δεκ./Dec. 2009	Δεκ./Dec. 2010	Δεκ./Dec. 2011	Δεκ./Dec. 2012	Δεκ./Dec. 2013	Δεκ./Dec. 2014
Σύνολο Ενεργητικού	579.9	654.3	646.1	602.5	517.6	501.6
Μετρητά (Πιστωτικών Ιδρυμάτων)	2.5	2.1	2.4	2.5	2.0	1.9
Απαιτήσεις έναντι της Τράπεζας της Ελλάδος	8.2	10.6	5.1	3.1	4.0	3.5
Απαιτήσεις έναντι λοιπών ΝΧΙ	163.2	187.9	198.8	170.7	107.3	86.2
Απαιτήσεις (Δάνεια) έναντι μη ΝΧΙ	222.8	289.0	275.9	250.1	238.9	234.2
Εσωτερικό	209.8	282.5	269.5	244.8	233.8	229.7
Γενική Κυβέρνηση	20.3	26.3	22.3	17.4	15.9	17.7
Λοιποί τομείς ⁽¹⁾	189.5	256.2	247.2	227.5	217.9	212.0
Λοιπές χώρες	13.0	6.5	6.4	5.2	5.2	4.5
Τίτλοι πλην μετοχών και παραγώγων ⁽²⁾	116.7	99.3	93.0	100.4	94.3	102.0
Λοιπά στοιχεία ενεργητικού	61.1	60.3	65.9	70.6	66.0	69.1
Πάγια στοιχεία	5.4	5.0	5.0	5.0	5.1	4.8
Σύνολο Παθητικού	579.9	654.3	646.1	602.5	517.6	501.6
Υποχρεώσεις έναντι της Τράπεζας της Ελλάδος	49.7	97.8	128.9	121.2	73.0	56.0
Υποχρεώσεις έναντι λοιπών ΝΧΙ	148.7	164.0	154.4	133.2	93.0	92.6
Καταθέσεις και ρέπος των μη ΝΧΙ	280.8	282.5	237.5	225.2	218.9	212.3
Εσωτερικό	246.7	225.1	187.7	179.1	182.6	177.2
Λοιπές χώρες ⁽¹⁾	34.1	57.4	49.8	46.1	36.3	35.1
Κεφάλαια και αποθεματικά	40.5	45.8	54.8	56.0	63.6	78.9
Τραπεζογραμμάτια και κέρματα σε κυκλοφορία	21.6	22.5	23.7	24.3	25.4	27.9
Λοιπά στοιχεία παθητικού	38.5	41.7	46.8	42.6	43.7	34.0
Νόμισμα και πίστη						
M3 ⁽³⁾	261.1	232.9	199.2	188.4	193.2	192.6
Χρηματοδότηση του εγχώριου ιδιωτικού τομέα ⁽⁴⁾⁽⁵⁾	249.7	257.8	248.5	227.7	217.9	212.0
Χρηματοδότηση της Γενικής Κυβέρνησης ⁽⁵⁾	63.0	78.2	74.3	41.3	34.1	35.8
	<i>(Ετήσια μεταβολή %)⁽⁶⁾</i>					
M3 ⁽³⁾	4.1	-11.1	-14.6	-5.3	2.7	-0.6
Εγχώριες καταθέσεις	4.8	-9.8	-18.1	-5.0	2.3	-2.7
Χρηματοδότηση του εγχώριου ιδιωτικού τομέα ⁽⁴⁾⁽⁵⁾	4.1	0.0	-3.1	-4.0	-3.9	-3.1
Χρηματοδότηση της Γενικής Κυβέρνησης ⁽⁵⁾	19.4	28.3	2.0	-7.9	-18.1	7.2

Πηγή: Τράπεζα της Ελλάδος.

- (1) Από τον Ιούνιο του 2010 τα πιστωτικά ιδρύματα που ακολουθούν τα διεθνή λογιστικά πρότυπα αναγνωρίζουν τις τιλοποιημένες απαιτήσεις τους στο ενεργητικό τους. Τα ποσά των απαιτήσεων αυτών δεν αφαιρούνται πλέον από το ενεργητικό της Λογιστικής Κατάστασης. Στο παθητικό εμφανίζονται αντίστοιχες υποχρεώσεις στην κατηγορία «καταθέσεις από μη ΝΧΙ λοιπών χωρών».
- (2) Τον Αύγουστο του 2011 τα εγχώρια πιστωτικά ιδρύματα κατέγραψαν απομείωση της αξίας των ομολόγων του Ελληνικού Δημοσίου που διακρατούν κατά 4 δισ. ευρώ, λόγω της συμμετοχής τους στο πρόγραμμα ανταλλαγής ομολόγων που συμφωνήθηκε στη Διάσκεψη Κορυφής της ΕΕ στις 21 Ιουλίου 2011. Τον Ιανουάριο 2012 κατέγραψαν επιπλέον απομείωση ύψους 5.8 δισ. ευρώ, τον Μάρτιο 2012 απομείωση ύψους 15.2 δισ. ευρώ και τον Απρίλιο 2012 απομείωση ύψους 4.1 δισ. ευρώ.
- (3) Ελληνική συμβολή στο M3 της ζώνης του ευρώ.
- (4) Χρηματοδότηση κατοίκων εσωτερικού, πλην ΝΧΙ, από τα εγχώρια ΝΧΙ. Περιλαμβάνονται και τα τιλοποιημένα δάνεια και εταιρικά ομόλογα που έχουν αφαιρεθεί από τη Λογιστική Κατάσταση.
- (5) Τα δάνεια προς τις δημόσιες επιχειρήσεις που αναταξινομήθηκαν (σύμφωνα με απόφαση της ΕΛΣΤΑΤ τον Νοέμβριο 2010) από τον ιδιωτικό στον δημόσιο τομέα περιλαμβάνονται στη χρηματοδότηση της Γενικής Κυβέρνησης από τον Δεκέμβριο 2009.
- (6) Οι ρυθμοί μεταβολής προκύπτουν από τις μεταβολές των υπολοίπων διορθωμένες για τις διαγραφές δανείων, μεταβολές αξίας χρεογράφων, συναλλαγματικές διαφορές, αναταξινομήσεις και οποιεσδήποτε άλλες μεταβολές που δεν οφείλονται σε συναλλαγές.

Table 28. GREECE: AGGREGATED BALANCE SHEET OF MONETARY FINANCIAL INSTITUTIONS (MFIs), 2009 - 2014

In billion €

	Ιούλιος/July 2014	Αύγουστ./August 2014	Σεπτ./Sept. 2014	Οκτ./Oct. 2014	Νοέμβρ./Nov. 2014	Δεκ./Dec. 2014	
483.9	485.1	482.1	484.1	488.2	501.6	Total Assets	
1.9	1.8	1.8	1.7	1.7	1.9	Cash (held by credit institutions)	
3.6	2.7	3.3	3.1	2.3	3.5	Claims on the Bank of Greece	
78.0	78.3	75.0	76.2	76.3	86.2	Claims on the other MFIs	
232.1	232.3	231.6	231.6	233.2	234.2	Claims (Loans) on non-MFIs	
227.9	228.0	227.4	227.5	228.8	229.7	Domestic	
14.1	14.5	14.7	14.9	16.4	17.7	General Government	
213.9	213.5	212.8	212.5	212.4	212.0	Other sectors ⁽¹⁾	
4.2	4.3	4.1	4.1	4.4	4.5	Other countries	
97.2	97.4	97.6	99.1	100.9	102.0	Securities other than shares and derivatives ⁽²⁾	
66.5	68.0	68.2	67.8	69.1	69.1	Other assets	
4.6	4.6	4.6	4.7	4.7	4.8	Fixed assets	
483.9	485.1	482.1	484.1	488.2	501.6	Total Liabilities	
44.6	44.6	42.6	43.9	44.9	56.0	Liabilities to the Bank of Greece	
76.6	80.8	80.5	84.2	86.3	92.6	Liabilities to other MFIs	
222.2	218.6	218.8	217.2	217.1	212.3	Deposits and repos of non-MFIs	
185.7	182.2	182.8	181.8	181.2	177.2	Domestic	
36.5	36.4	35.9	35.3	35.9	35.1	Other countries ⁽¹⁾	
76.3	76.7	76.3	76.4	78.4	78.9	Capital and reserves	
26.7	26.7	26.7	26.8	27.0	27.9	Banknotes and coins in circulation	
37.5	37.7	37.2	35.7	34.6	34.0	Other liabilities	
						Money and credit	
196.4	196.8	196.4	196.2	196.4	192.6	M3 ⁽³⁾	
213.9	213.5	212.8	212.5	212.4	212.0	Credit to the private sector ⁽⁴⁾⁽⁵⁾	
29.8	30.0	30.1	30.8	32.8	35.8	Credit to General Government sector ⁽⁵⁾	
						<i>(Annual change %)⁽⁶⁾</i>	
2.6	2.8	2.8	3.1	2.9	-0.6	M3 ⁽³⁾	
0.6	-0.5	-0.4	0.1	-0.1	-2.7	Domestic deposits	
-3.7	-3.5	-3.5	-3.2	-3.0	-3.1	Credit to the private sector ⁽⁴⁾⁽⁵⁾	
-13.3	-11.2	-9.9	7.0	-1.7	7.2	Credit to General Government sector ⁽⁵⁾	

Source: Bank of Greece.

- (1) As of June 2010, securitised assets are no longer derecognised from the Balance Sheet of banks that have adopted the International Accounting Standards. The counterpart of these assets is recorded on the liabilities side as "deposit liabilities to non-euro area residents".
- (2) In August 2011 domestic credit institutions registered a reduction in the value of their portfolio of Greek Government securities amounting to EUR 4 billion because of their participation in the securities exchange programme agreed by the EU Summit of 21st July 2011. In January 2012 credit institutions registered a further reduction in the value of this portfolio amounting to EUR 5.8 billion, in March 2012 a reduction of EUR 15.2 billion and in April 2012 a reduction of EUR 4.1 billion.
- (3) Greek contribution to euro area M3.
- (4) Credit to domestic non-MFI residents by domestic MFIs, including securitised loans and corporate securities that have been derecognised from the Balance Sheet.
- (5) Loans to public corporations that have been reclassified (in accordance with a decision by ELSTAT in November of 2010) from the private to the public sector are included in credit to General Government as of December 2009.
- (6) Growth rates derived from the differences in outstanding amounts corrected for loan write-offs, revaluations in security prices, exchange rate variations, reclassifications and any other changes which do not arise from transactions.

Πίνακας 29. ΕΠΙΛΕΓΜΕΝΟΙ ΟΙΚΟΝΟΜΙΚΟΙ ΔΕΙΚΤΕΣ ΧΩΡΩΝ ΕΥΡΩΖΩΝΗΣ

Ετήσιες μεταβολές (%), εκτός άλλης αναφοράς

Χώρες	ΑΕΠ σε σταθερές τιμές Real GDP growth rate		Ισοζύγιο Γενικής Κυβέρνησης (1) General Government overall balance	Συνολικές δαπάνες Γενικής Κυβέρνησης (2) General Government total expenditures		Συνολικά έσοδα Γενικής Κυβέρνησης (2) General Government total revenue	
	Πρόσφατο τρίμηνο Latest quarter	Έτος Year	Έτος Year	Πρόσφατο τρίμηνο Latest quarter	Έτος Year	Πρόσφατο τρίμηνο Latest quarter	Έτος Year
	Αυστρία	0.0 2014Q3	0.2 2013	-1.5 2013	0.9 2014Q3	1.6 2013	0.9 2014Q3
Βέλγιο	0.9 2014Q3	0.3 2013	-2.9 2013	0.1 2014Q3	1.1 2013	2.0 2014Q3	3.5 2013
Γαλλία	0.4 2014Q3	0.3 2013	-4.1 2013	1.8 2014Q3	1.9 2013	0.0 2014Q3	3.4 2013
Γερμανία	1.2 2014Q3	0.1 2013	0.1 2013	1.2 2014Q3	2.5 2013	3.1 2014Q3	2.6 2013
Ελλάδα	1.6 2014Q3	-3.9 2013	-12.2 2013	-18.0 2014Q3	3.4 2013	-14.3 2014Q3	-2.3 2013
Εσθονία	2.3 2014Q3	1.6 2013	-0.5 2013	4.1 2014Q3	4.0 2013	5.4 2014Q3	3.4 2013
Ιρλανδία	6.5 2014Q2	0.2 2013	-5.7 2013	-1.1 2014Q3	-3.0 2013	5.4 2014Q3	3.0 2013
Ισπανία	1.6 2014Q3	-1.2 2013	-6.8 2013	-2.6 2014Q3	-6.9 2013	2.2 2014Q3	0.8 2013
Ιταλία	-0.5 2014Q3	-1.9 2013	-2.8 2013	0.8 2014Q3	-0.3 2013	0.4 2014Q3	0.0 2013
Κύπρος	-2.0 2014Q3	-5.4 2013	-4.9 2013	-8.0 2014Q3	-8.2 2013	9.3 2014Q3	-6.1 2013
Λετονία	2.4 2014Q3	4.2 2013	-0.9 2013	1.1 2014Q3	2.7 2013	0.9 2014Q3	2.6 2013
Λιθουανία	2.7 2014Q3	3.3 2013	-2.6 2013	1.7 2014Q3	3.1 2013	8.4 2014Q3	4.6 2013
Λουξεμβούργο	3.2 2014Q2	2.0 2013	0.6 2013	2.2 2014Q3	4.3 2013	3.9 2014Q3	5.6 2013
Μάλτα	2.5 2014Q2	2.5 2013	-2.7 2013	4.2 2014Q3	4.3 2013	14.2 2014Q3	6.9 2013
Ολλανδία	1.0 2014Q3	-0.7 2013	-2.3 2013	-1.5 2014Q3	-1.1 2013	1.4 2014Q3	2.7 2013
Πορτογαλία	1.1 2014Q3	-1.4 2013	-4.9 2013	0.3 2014Q3	4.3 2013	4.9 2014Q3	6.2 2013
Σλοβακία	2.5 2014Q3	1.4 2013	-2.6 2013	3.7 2014Q3	4.0 2013	0.7 2014Q3	8.8 2013
Σλοβενία	3.1 2014Q3	-1.0 2013	-14.6 2013	4.2 2014Q3	24.6 2013	1.1 2014Q3	2.2 2013
Φινλανδία	-0.3 2014Q3	-1.2 2013	-2.4 2013	1.9 2014Q3	3.9 2013	1.9 2014Q3	3.4 2013

Πίνακας 29. ΕΠΙΛΕΓΜΕΝΟΙ ΟΙΚΟΝΟΜΙΚΟΙ ΔΕΙΚΤΕΣ ΧΩΡΩΝ ΕΥΡΩΖΩΝΗΣ (συνέχεια)

Ετήσιες μεταβολές (%), εκτός άλλης αναφοράς

Χώρες	Δείκτης Βιομηχανικής Παραγωγής (όγκος) (2) (3) (4) Industrial Production Index (volume)		Όγκος Λιανικών Πωλήσεων (2) (3) Retail Trade Volume		Εναρμονισμένος Δείκτης Τιμών Καταναλωτή HICP	
	Πρόσφατος μήνας Latest month	Έτος Year	Πρόσφατος μήνας Latest month	Έτος Year	Πρόσφατος μήνας Latest month	Έτος Year
	Αυστρία	-1.3 2014M11	0.8 2013	1.6 2014M12	0.4 2014	0.8 2014M12
Βέλγιο	-3.6 2014M11	0.8 2013	3.3 2014M12	1.2 2014	-0.4 2014M12	1.2 2013
Γαλλία	0.6 2014M12	-1.0 2014	1.5 2014M12	1.2 2014	0.1 2014M12	1.0 2013
Γερμανία	0.0 2014M12	1.3 2014	4.0 2014M12	1.7 2014	0.1 2014M12	1.6 2013
Ελλάδα	-4.2 2014M12	-2.7 2014	-1.5 2014M11	-8.1 2013	-2.5 2014M12	-0.9 2013
Εσθονία	7.6 2014M12	2.4 2014	6.3 2014M12	7.0 2014	0.1 2014M12	3.2 2013
Ιρλανδία	18.2 2014M12	19.9 2014	5.4 2014M12	4.0 2014	-0.3 2014M12	1.9 2012
Ισπανία	-0.8 2014M12	1.2 2014	6.6 2014M12	1.1 2014	-1.1 2014M12	1.5 2013
Ιταλία	0.1 2014M12	-0.8 2014	1.5 2014M11	-2.4 2013	-0.1 2014M12	1.3 2013
Κύπρος	-2.0 2014M11	-12.6 2013	1.3 2014M10	-6.4 2013	-1.0 2014M12	0.4 2013
Λετονία	-0.5 2014M12	-0.9 2014	2.7 2014M12	3.7 2014	0.3 2014M12	0.0 2013
Λιθουανία	2.7 2014M12	0.2 2014	4.8 2014M12	5.3 2013	-0.1 2014M12	1.2 2013
Λουξεμβούργο	3.2 2014M11	-3.3 2013	9.2 2014M12	10.3 2014	-0.9 2014M12	1.7 2013
Μάλτα	-3.8 2014M12	-4.9 2014	-1.4 2014M12	-1.2 2014	0.4 2014M12	1.0 2013
Ολλανδία	-2.2 2014M12	-3.0 2014	2.8 2014M11	-3.8 2013	-0.1 2014M12	2.6 2013
Πορτογαλία	-3.1 2014M12	1.1 2014	0.9 2014M12	0.8 2014	-0.3 2014M12	0.4 2013
Σλοβακία	0.6 2014M12	3.4 2014	4.3 2014M12	3.6 2014	-0.1 2014M12	1.5 2013
Σλοβενία	0.2 2014M12	1.7 2014	-2.5 2014M12	-0.1 2014	-0.1 2014M12	1.9 2013
Φινλανδία	-1.0 2014M12	-2.9 2014	-2.6 2014M12	-1.1 2014	0.6 2014M12	2.2 2013

Πηγή: ΕΛΣΤΑΤ, Eurostat, ΕΚΤ, ΟΟΣΑ, επίσημες ιστοσελίδες χωρών.

(1) % του ΑΕΠ.

(2) Μη εποχικά διορθωμένα στοιχεία.

(3) Διορθωμένα στοιχεία με βάση τον τυπικό μήνα.

(4) Δεν περιλαμβάνεται ο τομέας παροχής νερού.

(5) Αφορά πληθυσμό ηλικίας 15 έως 74 ετών.

TABLE 29. SELECTED ECONOMIC INDICATORS OF THE EUROZONE COUNTRIES

Annual changes (%), unless otherwise indicated

Χώρες	Χρέος Γενικής Κυβέρνησης (1) (2) General Government gross debt		Ισοζύγιο τρεχουσών συναλλαγών (1) Current account balance	Εισαγωγές αγαθών Imports of goods		Εξαγωγές αγαθών Exports of goods	
	Πρόσφατο τρίμηνο Latest quarter	Έτος Year	Έτος Year	Πρόσφατο τρίμηνο Latest quarter	Έτος Year	Πρόσφατο τρίμηνο Latest quarter	Έτος Year
	Αυστρία	80.7 2014Q3	81.2 2013	2.7 2013	-4.0 2014Q3	-0.7 2013	0.6 2014Q3
Βέλγιο	108.2 2014Q3	104.5 2013	-1.6 2013	3.5 2014Q3	-0.5 2013	-1.3 2014Q3	1.7 2013
Γαλλία	95.3 2014Q3	92.2 2013	-1.3 2013	-0.3 2014Q3	-2.3 2013	0.2 2014Q3	-1.2 2013
Γερμανία	74.8 2014Q3	76.9 2013	7.5 2013	2.2 2014Q3	-0.9 2013	5.8 2014Q3	0.0 2013
Ελλάδα	176.0 2014Q3	174.9 2013	0.8 2013	1.2 2014Q3	-5.0 2013	-4.1 2014Q3	-0.1 2013
Εσθονία	10.5 2014Q3	10.1 2013	-1.0 2013	1.1 2014Q3	-2.8 2013	2.8 2014Q3	-1.7 2013
Ιρλανδία	114.8 2014Q3	123.3 2013	6.6 2013	6.7 2014Q3	1.5 2013	1.3 2014Q3	-5.3 2013
Ισπανία	96.8 2014Q3	92.1 2013	0.8 2013	6.4 2014Q3	-2.3 2013	4.2 2014Q3	4.1 2013
Ιταλία	131.8 2014Q3	127.9 2013	1.0 2013	-1.7 2014Q3	-5.1 2013	2.2 2014Q3	0.0 2013
Κύπρος	104.7 2014Q3	102.2 2013	-1.9 2013	19.3 2014Q3	-16.3 2013	-14.0 2014Q3	12.3 2013
Λετονία	40.4 2014Q3	38.2 2013	-0.8 2013	-4.3 2014Q3	0.3 2013	-0.6 2014Q3	-0.8 2013
Λιθουανία	38.3 2014Q3	39.0 2013	1.5 2013	-0.4 2014Q3	5.4 2013	2.4 2014Q3	6.5 2013
Λουξεμβούργο	22.9 2014Q3	23.6 2013	5.2 2013	-2.2 2014Q3	-6.3 2013	5.1 2014Q3	-5.3 2013
Μάλτα	71.9 2014Q3	69.8 2013	1.4 2013	10.9 2014Q3	-9.9 2013	-25.1 2014Q3	-17.2 2013
Ολλανδία	69.0 2014Q3	68.6 2013	10.4 2013	0.8 2014Q3	-2.8 2013	0.9 2014Q3	-0.9 2013
Πορτογαλία	131.4 2014Q3	128.0 2013	0.5 2013	2.8 2014Q3	0.9 2013	1.5 2014Q3	4.5 2013
Σλοβακία	55.4 2014Q3	54.6 2013	2.1 2013	-2.5 2014Q3	2.2 2013	-0.1 2014Q3	2.9 2013
Σλοβενία	78.1 2014Q3	70.4 2013	6.3 2013	4.7 2014Q3	0.8 2013	6.6 2014Q3	2.3 2013
Φινλανδία	58.1 2014Q3	56.0 2013	-1.1 2013	-3.8 2014Q3	-1.9 2013	1.5 2014Q3	-1.5 2013

TABLE 29. SELECTED ECONOMIC INDICATORS OF THE EUROZONE COUNTRIES (continued)

Annual changes (%), unless otherwise indicated

Χώρες	Ποσοστό ανεργίας (5) Unemployment rate		Καταθέσεις Deposit liabilities		Δάνεια στον ιδιωτικό τομέα Loans to private sector	
	Πρόσφατο τρίμηνο Latest quarter	Έτος Year	Πρόσφατο τρίμηνο Latest quarter	Έτος Year	Πρόσφατο τρίμηνο Latest quarter	Έτος Year
	Αυστρία	5.0 2014Q3	4.9 2013	2.6 2014Q4	2.6 2014	0.5 2014Q4
Βέλγιο	8.7 2014Q3	8.4 2013	1.5 2014Q4	1.5 2014	7.2 2014Q4	7.2 2014
Γαλλία	9.3 2014Q3	9.9 2013	1.3 2014Q4	1.3 2014	0.4 2014Q4	0.4 2014
Γερμανία	4.8 2014Q3	5.2 2013	2.0 2014Q4	2.0 2014	1.3 2014Q4	1.3 2014
Ελλάδα	25.6 2014Q3	27.5 2013	-2.3 2014Q4	-2.3 2014	-3.1 2014Q4	-3.1 2014
Εσθονία	7.5 2014Q3	8.6 2013	8.7 2014Q4	8.7 2014	4.6 2014Q4	4.6 2014
Ιρλανδία	11.3 2014Q3	13.1 2013	-5.3 2014Q4	-5.3 2014	-10.6 2014Q4	-10.6 2014
Ισπανία	23.7 2014Q4	26.1 2013	-1.6 2014Q4	-1.6 2014	-5.1 2014Q4	-5.1 2014
Ιταλία	11.8 2014Q3	12.2 2013	1.6 2014Q4	1.6 2014	-0.8 2014Q4	-0.8 2014
Κύπρος	16.1 2014Q3	15.9 2013	-4.0 2014Q4	-4.0 2014	-4.1 2014Q4	-4.1 2014
Λετονία	10.6 2014Q3	11.9 2013	0.5 2014Q4	0.5 2014	-4.5 2014Q4	-4.5 2014
Λιθουανία	9.1 2014Q3	11.8 2013	8.0 2014Q3	5.4 2013	0.3 2014Q3	-0.9 2013
Λουξεμβούργο	6.4 2014Q3	5.9 2013	9.7 2014Q4	9.7 2014	6.1 2014Q4	6.1 2014
Μάλτα	5.9 2014Q3	6.4 2013	20.9 2014Q4	20.9 2014	10.1 2014Q4	10.1 2014
Ολλανδία	6.4 2014Q3	6.7 2013	2.7 2014Q4	2.7 2014	1.4 2014Q4	1.4 2014
Πορτογαλία	13.3 2014Q3	16.4 2013	0.1 2014Q4	0.1 2014	-5.2 2014Q4	-5.2 2014
Σλοβακία	12.9 2014Q3	14.2 2013	2.1 2014Q4	2.1 2014	7.4 2014Q4	7.4 2014
Σλοβενία	9.3 2014Q3	10.1 2013	6.2 2014Q4	6.2 2014	-10.2 2014Q4	-10.2 2014
Φινλανδία	7.5 2014Q3	8.2 2013	2.4 2014Q4	2.4 2014	3.8 2014Q4	3.8 2014

Source: ELSTAT, Eurostat, ECB, OECD, national official websites.

(1) % of GDP.

(2) Non-seasonally adjusted data.

(3) Data adjusted on the basis of a typical month.

(4) Excluding the water supply sector.

(5) It refers to population aged 15-74 years.

Πίνακας 30. ΕΠΙΛΕΓΜΕΝΟΙ ΟΙΚΟΝΟΜΙΚΟΙ ΔΕΙΚΤΕΣ ΤΩΝ ΚΥΡΙΟΤΕΡΩΝ ΧΩΡΩΝ - ΕΙΣΑΓΩΓΕΩΝ ΕΛΛΗΝΙΚΩΝ ΠΡΟΪΟΝΤΩΝ

Ετήσιες μεταβολές (%), εκτός άλλης αναφοράς

Χώρες ⁽¹⁾	ΑΕΠ σε σταθερές τιμές Real GDP growth rate		Ισοζύγιο Γενικής Κυβέρνησης (2)	Συνολικές δαπάνες Γενικής Κυβέρνησης (3)		Συνολικά έσοδα Γενικής Κυβέρνησης (3)	
	Πρόσφατο τρίμηνο Latest quarter	Έτος Year	Έτος Year	Πρόσφατο τρίμηνο Latest quarter	Έτος Year	Πρόσφατο τρίμηνο Latest quarter	Έτος Year
Γερμανία	1.2 2014Q3	0.1 2013	0.1 2013	1.2 2014Q3	2.5 2013	3.1 2014Q3	2.6 2013
Ιταλία	-0.5 2014Q3	-1.9 2013	-2.8 2013	0.8 2014Q3	-0.3 2013	0.4 2014Q3	0.0 2013
Κύπρος	-2.0 2014Q3	-5.4 2013	-4.9 2013	-8.0 2014Q3	-8.2 2013	9.3 2014Q3	-6.1 2013
Τουρκία	1.7 2014Q3	4.1 2013	-1.5 2013	19.2 2014Q2	15.5 2013	9.8 2014Q2	15.4 2013
Βουλγαρία	1.5 2014Q3	1.1 2013	-1.2 2013	3.8 2014Q3	9.2 2013	7.9 2014Q3	7.2 2013
Ηνωμένο Βασίλειο	3.0 2014Q3	1.7 2013	-5.8 2013	2.3 2014Q3	0.3 2013	2.4 2014Q3	6.3 2013
ΗΠΑ	2.4 2014Q3	2.2 2013	-7.3 2013	1.7 2014Q2	1.6 2013	1.6 2014Q2	9.7 2013
Γαλλία	0.4 2014Q3	0.3 2013	-4.1 2013	1.8 2014Q3	1.9 2013	0.0 2014Q3	3.4 2013
Ρουμανία	3.0 2014Q3	3.5 2013	-2.2 2013	-3.0 2014Q3	3.4 2013	1.1 2014Q3	5.4 2013

Πίνακας 30. ΕΠΙΛΕΓΜΕΝΟΙ ΟΙΚΟΝΟΜΙΚΟΙ ΔΕΙΚΤΕΣ ΤΩΝ ΚΥΡΙΟΤΕΡΩΝ ΧΩΡΩΝ - ΕΙΣΑΓΩΓΕΩΝ

ΕΛΛΗΝΙΚΩΝ ΠΡΟΪΟΝΤΩΝ (συνέχεια)

Ετήσιες μεταβολές (%), εκτός άλλης αναφοράς

Χώρες ⁽¹⁾	Δείκτης Βιομηχανικής Παραγωγής (όγκος) (3) (4) (5)		Όγκος Λιανικών Πωλήσεων (3) (4)		Εναρμονισμένος Δείκτης Τιμών Καταναλωτή HICP	
	Πρόσφατος μήνας Latest month	Έτος Year	Πρόσφατος μήνας Latest month	Έτος Year	Πρόσφατος μήνας Latest month	Έτος Year
Γερμανία	0.0 2014M12	1.3 2014	4.0 2014M12	1.7 2014	0.1 2014M12	1.6 2013
Ιταλία	0.1 2014M12	-0.8 2014	1.5 2014M11	-2.4 2013	-0.1 2014M12	1.3 2013
Κύπρος	-2.0 2014M11	-12.6 2013	1.3 2014M10	-6.4 2013	-1.0 2014M12	0.4 2013
Τουρκία	2.7 2014M12	3.6 2014	3.8 2014M11	4.2 2013	8.2 2014M12	7.5 2013
Βουλγαρία	0.9 2014M12	1.7 2014	6.4 2014M12	-6.4 2013	-2.0 2014M12	0.4 2013
Ηνωμένο Βασίλειο	0.0 2014M12	1.4 2014	4.9 2014M13	4.1 2014	0.5 2014M12	2.6 2013
ΗΠΑ	⁽⁷⁾ 4.9 2014M12	4.3 2014	⁽⁷⁾ 3.2 2014M11	2.7 2013	0.9 2014M11	1.3 2013
Γαλλία	0.6 2014M12	-1.0 2014	1.5 2014M12	1.2 2014	0.1 2014M12	1.0 2013
Ρουμανία	2.1 2014M12	6.3 2014	6.2 2014M12	7.2 2014	1.0 2014M12	3.2 2013

Πηγή: ΕΛΣΤΑΤ, Eurostat, EKT, ΟΟΣΑ, ΔΝΤ, επίσημες ιστοσελίδες χωρών.

(1) Οι χώρες εμφανίζονται σε φθίνουσα σειρά, με βάση τις εξαγωγές της Ελλάδος το έτος 2010.

(2) % του ΑΕΠ.

(3) Μη εποχικά διορθωμένα στοιχεία.

(4) Διορθωμένα στοιχεία με βάση τον τυπικό μήνα.

(5) Δεν περιλαμβάνεται ο τομέας παροχής νερού.

(6) Αφορά πληθυσμό ηλικίας 15 έως 74 ετών.

(7) Εποχικά διορθωμένα στοιχεία.

(8) Αφορά πληθυσμό ηλικίας 16 ετών και άνω.

(9) Καταθέσεις ιδιωτικού τομέα (μόνιμοι κάτοικοι) και μη Κεντρικής Κυβέρνησης σε Τράπεζες (Deposit Money Banks).

(10) Δάνεια του ιδιωτικού τομέα από Τράπεζες (Deposit Money Banks).

(11) Καταθέσεις κατοίκων, πλην NXI και Κεντρικής Κυβέρνησης.

(12) Δάνεια κατοίκων, πλην NXI και Κεντρικής Κυβέρνησης.

(13) Καταθέσεις σε M2 (εκτίμηση αντίστοιχου νομισματικού μεγέθους της ζώνης του ευρώ για το Ηνωμένο Βασίλειο).

(14) Δάνεια του ιδιωτικού τομέα από NXI.

(15) Καταθέσεις (πλην ενδοτραπεζικών) σε Εμπορικές Τράπεζες στις ΗΠΑ.

(16) Δάνεια και εκμισθώσεις ως τραπεζική χρηματοδότηση (πλην ενδοτραπεζικής) των Εμπορικών Τραπεζών στις ΗΠΑ.

(17) Καταθέσεις σε M2.

(18) Δάνεια του ιδιωτικού τομέα από άλλα NXI.

TABLE 30. SELECTED ECONOMIC INDICATORS OF THE MAIN IMPORTERS OF GREEK PRODUCTS

Annual changes (%), unless otherwise indicated

Χρέος Γενικής Κυβέρνησης (2) (3)	Ισοζύγιο τρεχουσών συναλλαγών (2)	Εισαγωγές αγαθών Imports of goods		Εξαγωγές αγαθών Exports of goods		Countries ⁽¹⁾	
		Πρόσφατο τρίμηνο Latest quarter	Έτος Year	Πρόσφατο τρίμηνο Latest quarter	Έτος Year		
74.8 2014Q3	76.9 2013	7.5 2013	2.2 2014Q3	-0.9 2013	5.8 2014Q3	0.0 2013	Germany
131.8 2014Q3	127.9 2013	1.0 2013	-1.7 2014Q3	-5.1 2013	2.2 2014Q3	0.0 2013	Italy
104.7 2014Q3	102.2 2013	-1.9 2013	19.3 2014Q3	-16.3 2013	-14.0 2014Q3	12.3 2013	Cyprus
35.8 2013Q4	36.3 2013	-7.9 2013	5.7 2014Q4	-4.2 2014	12.2 2014Q4	6.3 2014	Turkey
23.6 2014Q3	18.3 2013	1.9 2013	1.8 2014Q3	1.5 2013	0.1 2014Q3	7.2 2013	Bulgaria
87.9 2014Q3	87.2 2013	-4.4 2013	8.1 2014Q3	-8.2 2013	-8.4 2014Q3	10.7 2013	United Kingdom
104.5 2012Q4	104.2 2013	-2.7 2012	3.7 2014Q3	-0.2 2013	4.3 2014Q3	2.2 2013	United States
95.3 2014Q3	92.2 2013	-1.3 2013	-0.3 2014Q3	-2.3 2013	0.2 2014Q3	-1.2 2013	France
38.1 2014Q3	37.9 2013	-1.1 2013	4.1 2014Q3	1.2 2013	6.1 2014Q3	10.1 2013	Romania

TABLE 30. SELECTED ECONOMIC INDICATORS OF THE MAIN IMPORTERS

OF GREEK PRODUCTS (continued)

Annual changes (%), unless otherwise indicated

Ποσοστό ανεργίας (6)	Καταθέσεις Deposit liabilities	Δάνεια στον ιδιωτικό τομέα Loans to private sector		Countries ⁽¹⁾		
		Πρόσφατο τρίμηνο Latest quarter	Έτος Year		Πρόσφατο τρίμηνο Latest quarter	Έτος Year
4.8 2014Q3	5.2 2013	2.0 2014Q4	2.0 2014	1.3 2014Q4	1.3 2014	Germany
11.8 2014Q3	12.2 2013	1.6 2014Q4	1.6 2014	-0.8 2014Q4	-0.8 2014	Italy
16.1 2014Q3	15.9 2013	-4.0 2014Q4	-4.0 2014	-4.1 2014Q4	-4.1 2014	Cyprus
10.0 2014Q3	8.8 2013	⁽⁹⁾ 12.1 2014Q4	⁽⁹⁾ 12.1 2014	⁽¹⁰⁾ 19.3 2014Q4	⁽¹⁰⁾ 19.3 2014	Turkey
10.8 2014Q3	13.0 2013	⁽¹¹⁾ 1.4 2014Q4	⁽¹¹⁾ 1.4 2014	⁽¹²⁾ -8.2 2014Q4	⁽¹²⁾ -8.2 2014	Bulgaria
6.1 2014Q3	7.6 2013	⁽¹³⁾ -0.3 2014Q4	⁽¹³⁾ -0.3 2014	⁽¹⁴⁾ -4.6 2014Q4	⁽¹⁴⁾ -4.6 2014	United Kingdom
⁽⁸⁾ 5.5 2014Q4	⁽⁸⁾ 7.4 2013	⁽¹⁵⁾ 6.7 2014Q4	⁽¹⁵⁾ 6.7 2014	⁽¹⁶⁾ 7.4 2014Q4	⁽¹⁶⁾ 7.3 2014	United States
9.3 2014Q3	9.9 2013	1.3 2014Q4	1.3 2014	0.4 2014Q4	0.4 2014	France
6.5 2014Q3	7.3 2013	⁽¹⁷⁾ 6.6 2014Q4	⁽¹⁷⁾ 6.6 2014	⁽¹⁸⁾ -3.1 2014Q4	⁽¹⁸⁾ -3.1 2014	Romania

Source: ELSTAT, Eurostat, ECB, OECD, IMF, national official websites.

(1) The countries are ranked in descending order, according to the exports of Greece for the year 2010.

(2) % of GDP.

(3) Non-seasonally adjusted data.

(4) Data adjusted on the basis of a typical month.

(5) Excluding the water supply sector.

(6) It refers to population aged 15-74 years.

(7) Seasonally adjusted data.

(8) It refers to population aged 16 years and over.

(9) Deposits of resident private sector and non-Central Government in Deposit Money Banks.

(10) Loans of Deposit Money Banks to private sector.

(11) Deposits of residents, excluding MFIs and Central Government.

(12) Loans to residents, excluding MFIs and Central Government.

(13) Deposits in M2 (EMU aggregate).

(14) Loans of MFIs to private sector.

(15) Deposits (excluding interbank) in Commercial Banks in the USA.

(16) Loans and leases in bank credit (excluding interbank) by Commercial Banks in the USA.

(17) Deposits in M2.

(18) Loans by other MFIs to private sector.

